0007

ROLLO

208

IMAGE EVALUATION TEST TARGET (MT-1)

3 L/MM

SHOULD MEASURE .20" AT DESIRED REDUCTION

0 12x 16x 20x 24x 28x 30x

Photographic Sciences Corporation

23 WEST MAIN STREET
WEBSTER, N.Y. 14580
(716) 872-4503

FECHA DE INICIACION DE LA MICROFILMACION: 09 de mayo de 1984.

DENOMINACION DE LA DOCUMENTACION: FICHAS CORRESPONDIENTES AL FICHERO GENERAL.

IDENTIFICACION DEL PRIMER ORIGINAL MICROFILMADO: FICHA No. 35401-9 (CASTILLO TOBAR, Juan Alfonso.)

OPERARIO/S: Cbo.2da. J. TORRES y Sdo.1ra. J. SARRAUTE.

REDUCCION DE IMAGEN: 29 X

SISTEMA EMPLEADO: STANDARD

ROLLO SIMULTANEO: NO

DESCARTE: -

PREPARACION DOCUMENTAL: - - - - - - - - - - - - -

CONTROL: Cbo.2da. J. TORRES y Sdo.1ra. J. SARRAUTE.-

VISTO: Una vez comprobadas las características que contiene el primer documento en la apertura del acta, se procede a la iniciación de la microfilmación firmando para su constancia el funcionario responsable y la Dirección de la Oficina.-

El Encargado de la Sección Microfilmación

Sgto.1ro.

Juan C. Martínez

JUNTA DE COMANDANTES EN JEFE - SERVICIO DE INFORMACION DE DEFENSA - CENTRO DE PROCESAMIENTO DE DATOS - SECCION MICROFILMACION - República O. del Uruguay

El Jefe de la Sección Microfilmación

Pedro Barneix

FICHAS DEL FICHERO GENERAL

No se encuentra cardinal al valigarse la inspección

Ea

NOMBRE CASTILLO TOBAR, Juan Alfonso

35401-9

EDAD

DIRECCION

C. C. o C. IDENTIDAD

ESTATURA, PESO, y CUTIS

PROFESION

OBSERVACIONES

FS-1

MINISTERIO DE DEFENSA NACIONAL 035402 -7
S. I. D.

Dep. I Secc. I
Sub - Secc. A/N
Ficha Nro. ..... Confec. 30-7-75

CASTRO Evaristo
Apellidos Nombres

DOCUMENTOS: C/C ..... C/I. .....
Serie Nro. Nro. Dpto.

OTROS DOC. .....
Pasaporte Lib. Enro'. etc.

NACIMIENTO: .....
Fecha Lugar

DOMICILIO: .....
Calle Nro. Teléf. Ciudad o Localidad

PROFESION U OCUPACION: .....

LUGAR: ..... CARGO: .....

IDEOLOGIA POLITICA: COMUNISTA CLASIFICACION: .....

DATOS COMPLEMENTARIOS: .....
Est. Civil Conyuge Hijos

[redacted]
Otros familiares

FS-2

Fecha	Documentos	035402 ANTECEDENTES A REGISTRAR
21-4-75	Doc.656	-Afiliado al Partido Comunista el 10.11.54 con el No.4602...- (Microfilm incautado a RODNEY ARISMENDI).-EVAL.: B - 2.(U).-

T85

S. I. D.
Dpto. I.

035402

Apellidos CASTRO

Nombres Evaristo

Documentos: Afiliado al P.C.: Nro.4602

Ant. Secc. A B C D E G V

X ☐ ☐ ☐ ☐ ☐ ☐

Secreto

035402

ANTECEDENTES

Afil.P.Com.-Doc.656/75 (Microfilm).-(U).-

F.Ingreso: 10-11-54

8-1-76-0001-Eval-B-2 (U)

FICHA CONFECCIONADA EL 27 de ENERO DE 1973.- F1

MINISTERIO DE DEFENSA NACIONAL

S. I. D. 035403-5

Dep. 1 Sec. 1

Sub-Secc. A/N

Ficha Nº_____ Confec._____

CASTRO (Apellidos) F. (Nombres)

DOCUMENTOS: C/C. (Serie) (Nro.) C/I. (Nro.) (Dpto.)

OTROS DOC. (Pasaporte) (Lib. Enrol.) (etc.)

NACIMIENTO: (Fecha) (Lugar)

DOMICILIO: (Calle) (Nro.) (Teléf.) (Ciudad o Localidad)

PROFESION U OCUPACION: Obrero Metalúrgico

LUGAR: Empresa M.PELLICER S.A. CARGO:

IDEOLOGIA POLITICA: Comunista.- CLASIFICACION:

DATCS COMPLEMENTARIOS: (Est. Civil) (Cónyuge) (Hijos)

[redacted]

(Otros familiares)

Fecha	Documentos	035403 ANTECEDENTES A REGISTRAR
20/9/1970 Archiv.72	75-1993	Firmante de un Fraterno Llamado a los Obreros Metalúrgicos para participar en el ácto que se realizará el 3 de octubre en el Palacio Peñarol, con motivo del 50° Aniversario del Partido Comunista del Uruguay.- (PP).-

F81

SERVICIO DE INFORMACION DE DEFENSA
Dep. 1

035404-3 Confeccionado el 8.5.73.

VARIOS

FOTO

Apellidos CASTRO de INDA

Nombres Failache

Fecha de Nacimiento 4 de marzo de 1941.

Lugar de Nacimiento Castillos (Rocha).

Est. Civil Casada con: INDA FERNANDEZ, Nelson Pedro.

Cred. Cívica ..... Céd. Identidad 1.262.650.

Otros Documentos .....

Ocupación Arquitecto

Padre .....

Madre .....

Domicilio San Salvador No.2237.Apto.402. Ciudad .....

Otros datos .....

[redacted]

Imp. CHIESA Hnos. Ltda. 4.000 - 11 - 72

035404

FICHA COMPLEMENTARIA

582

DOCUMENTO		ANTECEDENTES
Fecha	Origen	
24.10.72.	Doc.3765.	Arribó al Aeropuerto Nal.de Carrasco el 19 de setiembre de 1972,procedente de S.de Chile,vía S.A.S._ (W).

SERVICIO DE INFORMACION DE DEFENSA 035405-0 Confeccionado el 24.3.73

Dep. 1

VARIOS

FOTO

Apellidos CASTRO

Nombres Feliciano

Fecha de Nacimiento

Lugar de Nacimiento

Est. Civil

Cred. Cívica Céd. Identidad

Otros Documentos

Ocupación

Padre

Madre

Domicilio Ciudad

Otros datos

[redacted]

CHILESA Hnos. Ltda. - 8.000 - 3 - 72

F 32

FICHA COMPLEMENTARIA

DOCUMENTO		ANTECEDENTES 035405
Fecha	Origen	
NOV.1971	LISTA 988 PDC F.A	Candidato en el 99.lugar a la Junta Departamental por el dpto. de Paysandú sub lema Frente del Pueblo.-(SS)
15.6.82	.....	18.IV.978.- Se hizo Memo (A) 665/978 para la D.E.IV.- (SS)- Se hizo Memo (A) 1247/82 para el Dpto.II EME(SS).-

SERVICIO DE INFORMACION DE DEFENSA
Dep. 1

035406-8

Fsl

Confeccionado el 25/9/73

VARIOS

FOTO

Apellidos CASTRO PEDETTI (4)

Nombres Feliciano

Fecha de Nacimiento

Lugar de Nacimiento

Est. Civil

Cred. Civica Céd. Identidad 54.562(Salto) (1)

Otros Documentos

Ocupación Est. Ingeniería 5° Año (1932) (2)

Padre

Madre

Domicilio Avda.Millan Nº.4578 (2) Ciudad

Otros datos

[redacted]

FICHA COMPLEMENTARIA

53

DOCUMENTO		ANTECEDENTES
FECHA	ORIGEN	035406
3/1/73	116 PR	-El 9/XII/72, fue detenido junto a otras personas, en circunstancias que realizaban una "pegatina". Por disposición de OCOA, fueron trasladados a la Secc. Polc.2da.-(D)
27/I.73	Doc.4600	Posee carnet para viajar de la Fuerza Aerea No.[illegible]. Fue detenido en circuntancias que realizaba una "pegatina" junto a otras personas contra la ley de enseñanza y invitando a la feria artesanal a llevarse a cabo los dias 8,9 y 10del XII/72 en el club del Frente Amplio sito en José María Silva.(SS).- [illegible] 13/7/78-Se remitieron datos identificatorios por Mem.(A) Nº 685 (Corte Electoral).- (U)

JUNTA DE COMANDANTES EN JEFE
S. I. D.

VARIOS
035407-6

Dep. I 13.07.82 Secc. I
Sub. Secc. A/N
Ficha N.º ..... Confec. .....

CASTRO VALDEZ (Apellidos) Feliciano (Nombres)

DOCUMENTOS: C/C ..... (Serie) (N.º) C/I. ..... (N.º) (Dpto.)

OTROS DOC. ..... (Pasaporte) (Ljb. Enrol.) (etc.)

NACIMIENTO: ..... (Fecha) (Lugar)

DOMICILIO: R. Barao de R. Branco L1.08 (Saracuruna) (Calle) (N.º) (Teléf.) (Ciudad o Localidad)

PROFESION U OCUPACION: .....

LUGAR: ..... CARGO: .....

IDEOLOGIA POLITICA: ..... CLASIFICACION: .....

DATOS COMPLEMENTARIOS: ..... (Est.Civil) (Cónyuge) (Hijos)

..... (Otros familiares)

[redacted]

JUNTA DE COMANDANTES EN JEFE
S. I. D.

VARIOS
035407-6

Dep. I 13.07.82 Secc. I
Sub. Secc. A/N
Ficha N.º ..... Confec. .....

F31

CASTRO VALDEZ (Apellidos) Feliciano (Nombres)

DOCUMENTOS: C/C ..... (Serie) N.º C/I. ..... N.º (Dpto.)

OTROS DOC. ..... (Pasaporte) (Ljb. Enrol.) (etc.)

NACIMIENTO: ..... (Fecha) (Lugar)

DOMICILIO: R. Barao de R. Branco L1.08 (Saracuruna) (Calle) (N.º) (Teléf.) (Ciudad o Localidad)

PROFESION U OCUPACION: .....

LUGAR: ..... CARGO: .....

IDEOLOGIA POLITICA: ..... CLASIFICACION: .....

DATOS COMPLEMENTARIOS: ..... (Est.Civil) (Cónyuge) (Hijos)

..... (Otros familiares)

[redacted]

Fecha	Documentos	035407 ANTECEDENTES A REGISTRAR
10.06.82	15.786	Figura en una Lista de ciudadanos uruguayos residentes en distintas ciudades del Brasil. Eval.: A-1.- (M) (VL)

F 62

035407-6

E.3

[redacted] Doc.29750/253

Foto de Frente	Foto de Perfil

CASTRO VALDEZ Feliciano
Apellido Paterno Apellido Materno Nombre(s)

Documentos [redacted] Registro Nacional [redacted] (Brasil) Nº907184-5

Domicilio BRASIL

Teléfono ..... Sección Policial .....

Lugar y Fecha de Nacimiento URUGUAY 9.7.43

Profesión ..... Ocupación .....

Otras actividades .....

Actuación .....

Ideología .....

Situación económica ..... Capital aprox. ..... Vehículo .....

Raza ..... Estatura ..... Peso ..... Color de cabello .....

Color de ojos ..... Complexión ..... Señas .....

Estado civil Casado Nombre del cónyuge .....

Nacionalidad del cónyuge ..... Nombre y edad de los hijos .....

Padre, Nombre CASTRO Edmundo Nacionalidad .....

Madre, Nombre VALDEZ Irma Deondina Nacionalidad .....

Estudios .....

Otros datos Al 26.8.83 reside en Brasil. Eval.A-1. (MB)

N. de I. - 08-08 - 5.000 - 1/81
Central de Impresiones Ltda.

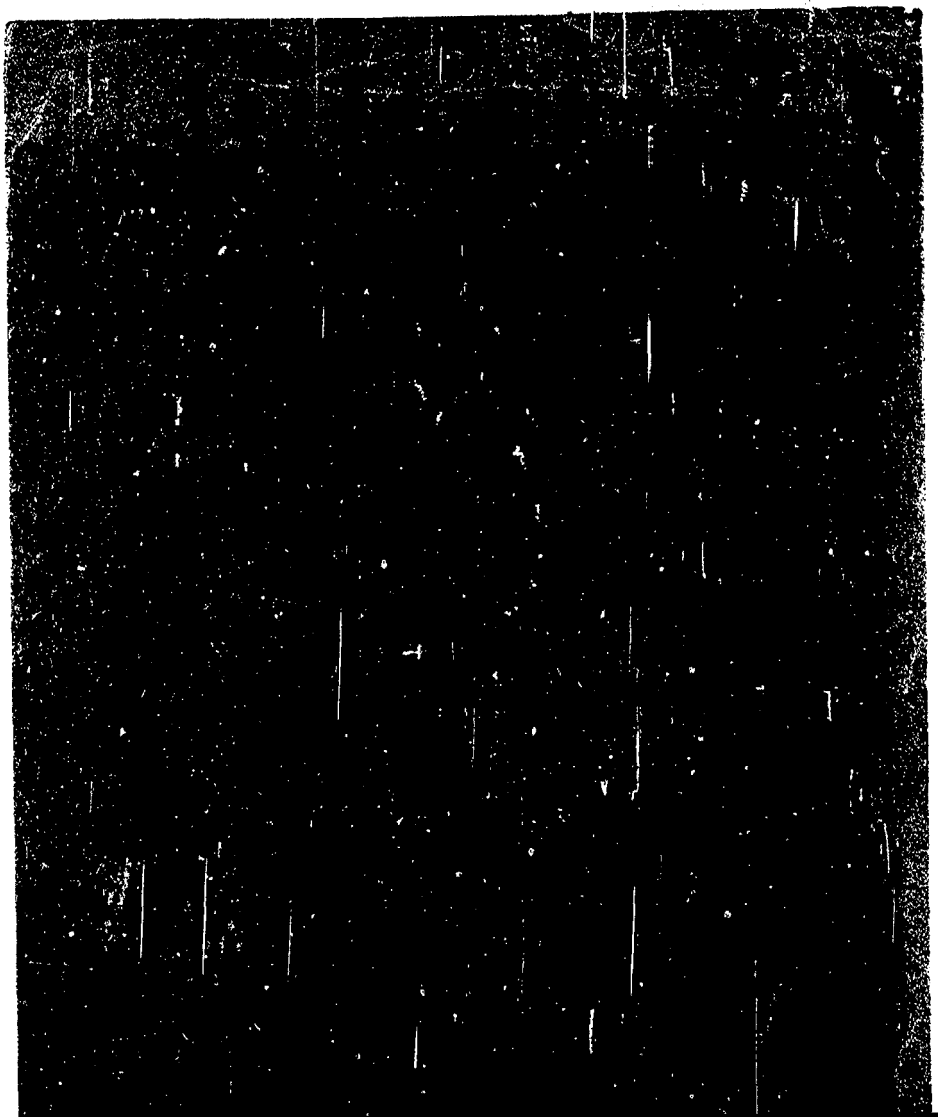

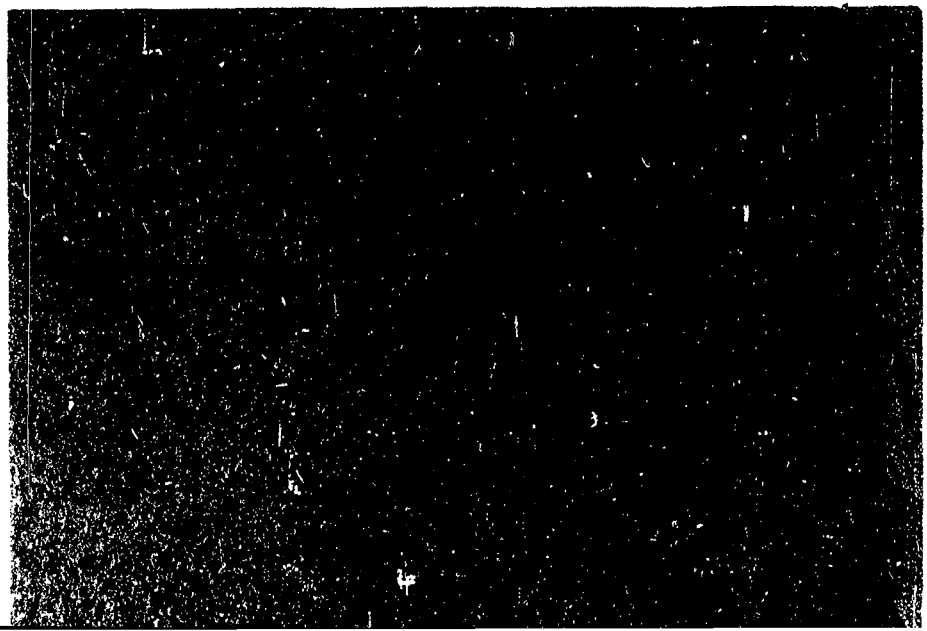

083

783

S. I. D.
Dpto. I. 035408

Apellidos CASTRO

Nombres Felipe

Documentos: Obrero Portuario. C.C. JCD 850

Afiliado al P.C.Nro. 21081

Ant. Secc.: A B C D E G V

[X] [ ] [ ] [ ] [ ] [ ] [ ]

Secreto

0032

035406

ANTECEDENTES

13-4

Afil.P.Com.-Doc.656/75 (Microfilm).- (U).-

F.Ingreso: 14-1-64

Oriental 49 años

Dom:Dr.Chiazzaro y Herrera y Obes (Saltoa)

8-1-76-0001-Eval-B-2(D)

F81

SERVICIO DE INFORMACION
DE DEFENSA
Dep. 1

035409-2

Confeccionado el 6.5.75

VARIOS

FOTO

Apellidos CASTRO UMPIERREZ

Nombres Felipe Medardo

Fecha de Nacimiento 20 años (1975)

Lugar de Nacimiento Uruguay

Est. Civil Soltero

Cred Cívica ..... Céd. Identidad .....

Otros Documentos .....

Ocupación .....

Padre .....

Madre .....

Domicilio ..... Ciudad .....

Otros datos .....

[redacted]

Imp. CHIESA Hnos. Ltda. 10.000 - 12 - 73

035409

FICHA COMPLEMENTARIA

F-52

DOCUMENTO		ANTECEDENTES
Fecha	Origen	
30.12.74 PD. 07.00	3269 a 07.00	20.12.74 -Liberado del P. de Punta Carretas, donde se encontraba cumpliendo una pena por el delito de: "Complicidad en atentado contra la fuerza moral del Ejercito y La Marina". Se encuentra alojado en dependencias de la DNII a disposición del P. Ejecutivo en el marco de MPS.- (DD)

MINISTERIO DE DEFENSA NACIONAL

S. I. D. 035410-O

Dep. I Sec. I 11

Sub - Secc. C/G.

Ficha Nro. ____ Confec. 26/9/75

CASTRO BENITEZ (1) — Apellidos

Felisiado Emilio (2) — Nombres

DOCUMENTOS: C/C. CDA 6790 (3) — Serie Nro.

BZA 31084 (11)

C/I. 362.775 (4) — Nro. Dpto.

OTROS DOC. ____ — Pasaporte Lib. Enrol. etc.

NACIMIENTO: 2.05.919 (5) — Fecha

Mdáo. (6) — Lugar

DOMICILIO: Sayago 883 (7) — Calle Nro. Teléf. Ciudad o Localidad

PROFESION U OCUPACION: Ing.

LUGAR: Dirección de Vialidad-Ministerio de Transporte y Obras Públicas (8) CARGO: Sub-Director Técnico (9)

IDEOLOGIA POLITICA: ____ CLASIFICACION: ____

DATOS COMPLEMENTARIOS: Casado (10) — Est. Civil Cónyuge Hijos

Otros familiares [redacted]

Fecha	Documentos	035410 ANTECEDENTES A REGISTRAR
14/7/75	Doc.1271	**Designado para integrar la Delegación del Uruguay,al XII Congreso Panamericano de Carreteras, a realizarse en Urutiea (San José de Costa Rica),lo acompañan los Ings.Montag y Milian Aine.-(II)**
4.10.79	Doc.2677	-DNII: 26.8.975: "Marcha" del 18.9.70 pag.3: Firmante de una cartá titulada "Ruta 5 y 26".- 18.3.78: Ampliando la anotación de fecha 28.8.75, firma junto a otros ingenieros, una carta en la que atacan proyecto de Ley referente al Contrato de préstamo del BID para la construcción de la Ruta 9 y construcción de Puentesen la ruta 26 a estudio de la Cámara de Representantes,por considerar que de aprobarse el proyecto,quedarán hipotecadas todas las posibilidades de construcción de caminos en todo el país por imprescindibles que sean y los otros proyectos del Ministerio de Obras Públicas quedarán relegados a último término.- Establecen además que, a través de un estudio técnico global de la situación, la ruta 9 no saldra favorecida frente a la ineficiencia notoria que desde hace años padecen las entradas a Montevideo de las rutas troncales y cuya solución no admite dilaciones. La ruta 26 tiene además un tránsito practicamente nulo que no justifica la prioridad que se le da por el citado proyecto. Finalmente ponen énfasis en recordar los lamentables antecedentes de las rutas 5 y 26 para que por lo menos sirva de experiencia y

...///

	DOCUMENTOS	ANTECEDENTES A REGISTRAR 035410 F13
		~~CASTRO BENITEZ, Felisindo Emilio~~
		evitar que hechos de la misma naturaleza se repitan. 17.5.78 Según P.E. Inf. Nº4/978 de fecha 8.03.78, de la Jef.de P. de Rocha, en su carácter de integrante del Ministerio de Transporte y Obras Públicas de la Regional Rocha, se estima que junto a David Catarivas, también integrante de dicho Ministerio, tomaron algunas medidas inadecuadas consideradas izquierdistas, al prohibir que se instaran puestos de cualquier tipo para comercialización de productos típicos o de otra índole sobre la ruta Gral. Leonardo Olivera.- -SE.PLA.CO.DI. solicitó por Nota Nº2265 aval para beca a (Caracas-Venezuela). SE APRUEBA por Memo.(A) Nº1925 de fecha 05/NOV/979.- Indica (1) al (10).- (SM).-
27.4.82	14106	-23.4.82-SE.PLA.CO.DI. solicitó por Nota Nº751/82/D aval para Beca a Argentina, SE APRUEBA por Memo. (A) Nº 810/82 (2da. Parte) de fecha 28.4.82.(C)
02/09/82	18425	Figura en el 32 lugar de la lista 400 del Partido COLORADO Agrupación PACHECO-BASALCIAGUE Dpto. de MONTEVIDEO como candidato para integrar los Deliberantes Departamentales y Convenciones Nacionales en las Elecciones internas de los PP.PP. del 28 de Noviembre de 1982. (K EE) INDICA (11).-

...///

FECHA	DOCUMENTOS	035410 ANTECEDENTES A REGISTRAR	F34
09/X/82	- - - - -	Por Oficio Nº. 806/82 el S.I.D. comunica a la Corte Electoral, que de acuerdo a las disposiciones vigentes, no existen objeciones para que el causante integre la lista de referencia. (K EE)	
5.9.83	Doc.28756/ 01/11/24	22.7.83-SE.PLA.CO.DI. por Nota Nº 3394/83/D solicita aval para que el causante integre Misión al Exterior (Chile) SE APRUEBA por Memo.(A)1614/82 (1ra.Parte) del 26.7.83(C)	

035411-8

Fs. 1

JUNTA DE COMANDANTES EN JEFE
S. I. D.

Dep. I Secc. I
Sub Secc. A/N
Ficha Nº ..... Confec. 9.06.82

CASTRO (Apellidos) Félix W. (Nombres)

DOCUMENTOS: C/C ..... (Serie / Nº) C/I. ..... (Nº / Dpto.)

OTROS DOC. ..... (Pasaporte / Lib. Enrol. / etc.)

NACIMIENTO: ..... (Fecha / Lugar)

DOMICILIO: ..... (Calle / Nº / Teléf. / Ciudad o Localidad)

PROFESION U OCUPACION: .....

LUGAR: ..... CARGO: .....

IDEOLOGIA POLITICA: ..... CLASIFICACION: .....

DATOS COMPLEMENTARIOS: ..... (Est. Civil / Cónyuge / Hijos)

..... (Otros familiares)

[redacted]

Fecha	Documentos	035411 ANTECEDENTES A REGISTRAR	Fs. 2
02.06.82	15.533	Figura en una Nómina de Firmantes del Manifiesto de Residentes de Cerro Largo en Montevideo adherentes al Frente Amplio.- Eval.:A-1. (M) (VL) (GM) (LA).Indica ( ) ( ) ( ) ( ) ( ) .- (1971)	
11941 / 82		- POSEE ANTECEDENTES EN EL CO.NA.E -	
PAG. 1078		EVAL - A - 1.(CD) INDICA ( ) ( ) ( )	

FH

JUNTA DE COMANDANTES EN JEFE 035412-b

S. I. D.

Dep. I Secc. I

Sub Secc. A/N

Ficha Nro. ____ Confec. ____

CASTRO — Apellidos

Fernando — Nombres

DOCUMENTOS: C/C ____ (Serie / Nro.) C/I. ____ (Nro. / Dpto.)

OTROS DOC. ____ (Pasaporte / Lib. Enrol. / etc.)

NACIMIENTO: ____ (Fecha / Lugar)

DOMICILIO: Dpto. Paysandú (1970) (Calle / Nro. / Teléf. / Ciudad o Localidad)

PROFESION U OCUPACION: Metalúrgico

LUGAR: ____ CARGO: ____

IDEOLOGIA POLITICA: ____ CLASIFICACION: ____

DATOS COMPLEMENTARIOS: ____ (Est. Civil / Cónyuge / Hijos)

[redacted]

Otros familiares

035412

F12

Fecha	Documentos	ANTECEDENTES A REGISTRAR
		-ANTECEDENTES QUE REGISTRA EN LA DNII
23.3.79	0392	-17.6.971-Según información proporcionada por la Jefatura de Policía de Paysandú por Oficio No.2822 del 12.6.970, el titular registra los siguiente movimientos en el período febrero-mayo de 1970.- 23.5.70-Viajó a Montevideo.- 6.1.72-Según Informe No.1228 del 9.6.70 se establece que el titular de origen trotskista que quien incorporó al MLN a la última de las recapturadas por la fuga de la Cárcel de Mujeres.- Dirigente secundario del MLN.- 12/971-Candidato a la Cámara de Senadores, por el Frente Socialista en las elecciones del año 1971.- 13.12.972-Por oficio 3158 de la Jefatura de Policía de Paysandú de fecha 5.7.972 se establece que el día 10.6.972 viajó de Paysandú a Montevideo Eval.B-2 (BB).- -La Secretaría de Planeamiento, Coordinación y Difusión - por Nota No.2325 de fecha 21.12.78, solicita a este Servicio el aval correspondiente para hacer usufructo de una - Beca el ciudadano CASTRO LAVACA, Fernando, a lo que se contesta por Memo(A) No.3804 del SID de fecha 02.1.979 (1ra. Parte) que - SE APRUEBA - al no tenerse la certeza que estos antecedentes correpondan a la persona solicitada, debido a la similitud de algunos de los nombres.-(BB)-

FJ

JUNTA DE COMANDANTES EN JEFE

Dep. I Secc. I

Sub Secc. A/N

S. I. D. 035413-4

Ficha Nro. 18 MAR. 1979

CASTRO ESPINOSA (Apellidos) Fernando César (Nombres)

DOCUMENTOS: C/C BAA 23213 (Serie / Nro.) C/I. ..... (Nro. / Dpto.)

OTROS DOC. ..... (Pasaporte / Lib. Enrol. / etc.)

NACIMIENTO: ..... (Fecha / Lugar)

DOMICILIO: ..... (Calle / Nro. / Teléf. / Ciudad o Localidad)

PROFESION U OCUPACION: .....

LUGAR: ..... CARGO: .....

IDEOLOGIA POLITICA: ..... CLASIFICACION: .....

DATOS COMPLEMENTARIOS: .....

Est. Civil — Cónyuge — Hijos

[redacted]

Otros familiares

035413

62

Fecha	Documentos	ANTECEDENTES A REGISTRAR
25 SET 1978		- Delegado de Mesa por las listas 808
		de elecciones nacionales del año 1971, por el
		Departamento de Montevideo . Circuito Nº 966
		.- (0165) (J)

MINISTERIO DE DEFENSA NACIONAL 035414-2 Dep. 1 Sec. 1

S. I. D.

Sub-Secc. A/N

Ficha Nº____ Confec. 11/X/74

CASTRO FERRERO — Fernando
Apellidos — Nombres

DOCUMENTOS: C/C. ____ (Serie / Nro.) C/I 1.041.384 (1) (Nro. / Dpto.)

OTROS DOC. ____ (Pasaporte / Lib. Enrol. / etc.)

NACIMIENTO: 28 años (1974) (Fecha / Lugar)

DOMICILIO: Ramón Escobar 1306 (Calle / Nro. / Teléf. / Ciudad o Localidad)

PROFESION U OCUPACION: ~~Empleado Sec. Mercantil. (Casa Central).~~

LUGAR: ____ **CARGO:** ____

IDEOLOGIA POLITICA: ____ **CLASIFICACION:** ____

DATOS COMPLEMENTARIOS: Casado (Est. Civil) [redacted] (Hijos)

Otros familiares

035414

Fecha	Documentos	ANTECEDENTES A REGISTRAR
8/X/74	Cdo.FF.CC 1163Doc 2533	Es sorprendido junto a SILVIO MARIO OSORIO BRESCIANI, al pretender colgar en los cables aéreos de los trolleys banderas del proscripto Partido Comunista.-
26-9-74 PD.07.00 a	2376 07.00(DD)	Siendo remitido por hallarse incurso en el delito previsto en el Art. 58 inc. 2º del CPM.-(J)
30-9-74 PD.07.00 a	2459 07.00(DD)	
13.1.75 PD.07.00 a	58 07.00	8.1.75 -Fue trasladado desde el Penal de P. Carretas a dependencias de la DNII a disposición del P. Ejecutivo en el marco de las MPS.- (DD)
		13/7/78-Se remitieron datos identificatorios por Nota.(J) Nº 685 (Corte Electoral).- (C)
13.4.83	24745/83	-3.3.83-Figura en una relación de liberados,procedente de la P.M.E.,Detenida el 20.9.74, liberado el 30.12.74. Eval A-1 (V)
13.4.83	24862/83	-3.3.83-Indica Idem Doc. 24745/83.Eval A-1 (V)
9.8.83	26314/ 3449	-1971/1978:En información referente al P.C. obtenida por el Depto.III/S.I.D. en éste período se establece: Empleado bancario activista afiliado al P.C. Eval A-2 (BR).

J. C. J.
Dpto. 1

035414

FB3

Apellidos CASTRO FERRERO

Nombres Fernando

Documentos: Af al P.C.No.: 39776

Ant, Secc:	A	B	C	D	E	G	V
	X						

Secreto

035414 **ANTECEDENTES** 634

8.1.76 - Doc. 0001 - Eval. B - 2

Oriental 23 años

Fecha de Ing.: 15.8.69

Madrid 1306 - Fco Acuña de Figueroa y A-
graciada - Montevideo

BFB 4864

Bancario - Bco Popular - Presentado por
Vera.-

SERVICIO DE INFORMACION
DE DEFENSA
Dep. 1

035415-9

AN

Fil

Confeccionado el 9 de Junio de 1970

VARIOS

FOTO

Apellidos CASTRO MEDINA

Nombres Fernando

Fecha de Nacimienlo

Lugar de Nacimiento

Est. Civil

Cred. Civica Ced. Identidad

Otros Documentos

Ocupación Fune.Bco.República-Sec.Valores al Cobro Plaza • Interior.- Eco. Mercantil (1)

Padre

Madre

Domicilio Ciudad

Otros datos

[redacted]

FICHA COMPLEMENTARIA

DOCUMENTO		035415 ANTECEDENTES
Fecha	Origen	
4/VII/968	B.18-D.22	- Concurre a recibir Instrucción Militar a la Escuela de Armas y Servicios durante la vigencia de Medidas Prontas de Seguridad.-
4/10/77	D. 1024	-Figura en una nómina de empleados bancarios afiliados al Partido Comunista.Ocupó secretarías de Base. Eval. A-1 (U).-Indica (1)

SERVICIO DE INTELIGENCIA
División I
(Seguridad)

MINISTERIO DE DEFENSA NACIONAL
SERVICIO DE INFORMACION DE DEFENSA
M/F
035416-7 [illegible]

Sección A.
Act. Ant. Nac.
Ficha N.º [redacted]

Nombres y Apellidos: CASTRO, Fernando
(1) Sergio.-

Fecha de Nacimiento: (2) 11/V/1922

Lugar de Nacimiento: (40) Paysandú 11a. Sección.-
(País - Ciudad o Localidad - etc.)

Cred. Civ.: Serie ..... N.º ..... Ced. Identidad: .....

Otros documentos: .....
(Pasaporte - Libreta Enrolam. - etc.)

Foto

Domicilio: Depto. de Paysandú (Ciudad o Localidad) Nueva al Cementerio y Sarandí (Calle) (N.º) (Telef.)

Filiación:
- Edad Aparente ..... Color del Cutis (3) Trigueño.-
- Color del Cabello (4) Castaño Oscuro. Estatura Aproximada 1,74 mts.
- Complexión ..... Aspecto Social .....
- Señas particulares (5) Ojos: iris izquierdo castaño.-

Ficha confeccionada en Montevideo el 10 de junio de 1963.-

[redacted]

035416 F59

ACTIVIDADES

(1) Laborales: Profesión ⑥ Mecánico Lugar de trabajo .....

Cargo ..... Antigüedad .....

Otras Actividades .....

(2) Políticas: Ideología ⑦ **Trotskista** Actuación ⑧ Orador y Dirigente activo.-

Antecedentes .....

Antecedentes familiares .....

(3) Sociales: Estado Civil Casado Religión ..... Figuración .....

Grado Instrucción ..... Lugares que frecuenta .....

(4) Económicas: Situación ..... Capital aprox. ..... Vehículo ..... marca y N.o

Otros datos .....

Datos Complementarios ⑨ Hijo de Juana CASTRO.-

Apreciación Personal Gral. .....

FERNANDO FICHA COMPLEMENTARIA CASTRO

63

Documento		035416 Antecedentes
Fecha	Origen	
29.IV.959.	Of.4/959 del Bn.I.8.-	-Socialista de izquierda de tendencia pro-comunista.- Integra y apoya organismos locales típicamente comunistas y es firmante de declaraciones propiciadas y suscritas por comunistas.-
25.Nov.962.	-Lista 871. B.78-D.	-Sexto titular a la Cámara de Diputados y noveno a la Cámara de Senadores, por el Departamento de Montevideo, en la Lista 871 del Partido Obrero Revolucionario (trotskista), en las elecciones nacionales de noviembre de 1962.-
2.VII.963.	-Inf.R.M.3.- B.21.D.19.-	-Dirigente del Partido Vanguardia Socialista (trotskista).-
4.II.964.	-B.41-D.	-Usó de la palabra en acto trotskista realizado en la Plaza Constitución, ciudad de Paysandú, el pasado 5 de enero.-
26-II-964	B-27-D-1.-	Participa en el acto de despedida de la ciudad de Paysandú de los obreros cañeros en su marcha
26-II-964	B-41-D-4-	hacia Montevideo.-
2-V-964	B-41-D-11.- Bn.I.8.	-Interviene como orador en una conferencia organizada por el Partido Revolucionario Trotzkista, el día 7-IV-964, realizada en las calles Gran Bretaña y Pastor de la ciudad de Paysandú, amplificada con equipo Edison, de Nunciato Pasarello.-

FICHA COMPLEMENTARIA

Documento		035410 Antecedentes
Fecha	Origen	
3-VI-1964.	B-41-D-12.	- Hizo acto de presencia en un acto organizado como protesta, por el decreto del Concejo Departamental de Paysandú, el cual prohibe la circulación de Bicicletas con motor, motos y motonetas, por la Avda. 18 de Julio de dicha Ciudad.- El acto se realizó frente a la Iglesia de Nuestra Señora del Rosario de la misma el 13-V-1964.-
3-VI-1964.	B-41-D-14.-	- Hizo acto de presencia en un acto organizado por el(P.P.O.E.)"Plenario Popular Obrero Estudiantil" de la Ciudad de Paysandú, realizado el día 17-VI-1964, en la intersección de las Calles 18 de Julio y Queguay de la mencionada Ciudad.-
3-Dic-964.	B-41-D-25.-	- Usó de la palabra en un acto organizado por el Partido Troskista, en la intersección de las calles Queguay y 18 de Julio de la ciudad de Paysandú. Este acto fue en apoyo a las luchas obreras, en conmemoración del 47º Aniversario de la Revolución Rusa de octubre y contra la coexistencia pacífica.- El reseñado es integrante del Troskismo.-
16/IV/965.	B-41-D-7.-	-De nacionalidad,Argentino.-Domiciliado en Nueva al Cementerio y Sarandí de Paysandú.-Estado Civil Casado.-Profesión:Mecánico.-Frecuenta Casa del Partdio Socialista,dirigente activo y orador en los mitines organizados por el Partido Socialista Troskista.-

CASTRO Fernando

FICHA COMPLEMENTARIA 176

035416

Documento		ANTECEDENTES
Fecha	Origen	
Año 1966	Lista 871 del Part.Ob. Rev.-	-Figura como 6o.Titular al Consejo Nacional de Gobierno, 4o.Titular a la Cámara de Senadores y 23o. Titular a la Cámara de Representantes en las Listas del "PARTIDO OBRERO REVOLUCIONARIO" en las Elecciones Nacionales del corriente año.-
13-IX-1963.	B.41. D.11. Archivado 1966.	Activo dirigente del Sindicato de Mecánicos COTAME (Coop. Talleres Mecánicos) sito en Bv. Artigas y Sarandí (Paysandú).- Orador fogoso de Vanguardia Socialista. Principal dirigente del Trotkismo en Paysandú. Indica ① al ⑳.-
13-III-67	B41-D8	Detenido por infrigir las disposiciones del Decreto del Poder Ejecutivo del 9-X-67. (Eval.B-2).-
11-VII-69	B75-D128	-Detenido por violacion del Decreto de Medidas Prontas de Seguridad .-
16/8/68	21/23	-Usó de la palabra en un acto realizado en 18 de Julio y Queguay de la ciudad de Paysandú, el día 27 de Abril ppdo .-
20/6/73	D-1610	-El día 19, el Partido Troskista, organiza acto en Ledesma y 25 de Mayo, sin concurrencia de público, en el cual hable éste conjuntamente con RAUL CAMPANELLA.-(PP).-

FICHA COMPLEMENTARIA

F 16

Documento		035416 ANTECEDENTES
Fecha	Origen	
		13/7/79-Se remitieron datos identificatorios por Nota (A) Nº 685 (Cuerpo Nacional).- (U)
12.6.81	Doc.4823	Figura en el 6º lugar, en caracter de suplente de la Camara de Representantes, de la lista 871 Partido Obrero Revolucionario. Período- 1962.(SJ)
20.5.82.	D.14990	Es mencionado en la página/s 54, del libro "EL COMUNISMO EN URUGUAY", figurando entre los trotskistas uruguayos mas importantes.- Eval A-1. (FE)

F1

SERVICIO DE INTELIGENCIA

División I

(Seguridad)

MINISTERIO DE DEFENSA NACIONAL
SERVICIO DE INFORMACION DE DEFENSA

M/F

035417-5 0628

Sección .G.

Gremios

Ficha N.º [redacted]

Nombres y Apellidos: CASTRO Fidel

Fecha y Lugar Nac.:

Cred. Civ.: Serie N.º Ced. Identidad:

Otros documentos:
(Pasaporte - Libreta Enrolam. - etc.)

Domicilio:
(Ciudad o Localidad) (Calle) (N.º) (Telef.)

Profesión: Funcionario de UTE(Mdeo.)

Cargo y Lugar: Secc. Nº30 (Intendencia)

Ideol. Política: Actuación: DIRIGENTE

Datos Complementarios:

Apreciación General:

[redacted]

Ficha confeccionada: MONTEVIDEO 6 de Agosto de 1963.

Foto

FICHA COMPLEMENTARIA

Documento		035417 Antecedentes
Fecha	Origen	
30/5/963.	Inf.Nº31.	Delegado Suplente:de la Secc.Nº30(Intendencia).-

F21

SERVICIO DE INFORMACION
DE DEFENSA
Dep. 1

035418-2 Confeccionado el 13.8.73.

VARIOS

Apellidos CASTRO BUAZO

FOTO

Nombres Francisco

Fecha de Nacimiento

Lugar de Nacimiento

Est. Civil

Cred. Cívica Céd. Identidad

Otros Documentos

Ocupación

Padre

Madre

Domicilio Ciudad

Otros datos

[redacted]

Imp. CHIESA Hnos. Ltda. 4.000 - IV - 72

Fs2

FICHA COMPLEMENTARIA

DOCUMENTO		ANTECEDENTES
Fecha	Origen	035418
1971.	Lista 481.	Candidato como 11º.titular a la C.de Senadores,por la lista Jubilados y Pensionistas..(W).

SERVICIO DE INFORMACION
DE DEFENSA
Dep. I

Ofic. 2

035419-1

A. N. ..... Sección
Act. Ant. Nac.
Ficha Nº .....

Nombres y Apellidos: CASTRO BLANCO
Francisco Lorenzo

Fecha de Nacimiento: 28 de agosto de 1933

Lugar de Nacimiento: Montevideo - Uruguay
(País - Ciudad o Localidad - etc.)

Cred. Cív.: Serie B.N.B. Nº 16.617 Ced. Identidad: 818.143

Otros documentos: .....
(Pasaporte — Libreta Enrolam. — etc.)

Domicilio: (1) Montevideo (Ciudad o Localidad) Juan Acosta (Calle) 5030 Nº Teléf.

Filiación

Edad aparente ..... Color del Cutis .....

Color del Cabello ..... Estatura Aproximada .....

Complexión ..... Aspecto Social .....

Señas particulares .....

.....

Ficha confeccionada en Montevideo el 26 de agosto de 1969

Form. 1

035419 (6) Fgón en la Div.Relac.Indust.

ACTIVIDADES

(1) **Laborales:** Profesión Funcionario de ANCAP. Lugar de trabajo U.T.E. (6)

Cargo Maquinista (5) Antigüedad

Otras Actividades

(2) **Políticas:** Ideología (2) **Comunista** Actuación (3) **U.J.C.**

Antecedentes (4) **Círculo Marconi(UJC)-Carnet Nº 719-Ingresó 23/5/57**

Antecedentes familiares

(3) **Sociales:** Estado Civil Religión Figuración

Grado Instrucción Lugares que frecuenta

(4) **Económicas:** Situación Capital aprox. Vehículo
marca y Nº

Otros datos

Datos Complementarios Hijo de Francisco Lorenzo y Nicolasa

Apreciación Personal Gral.

FRANCISCO BLANCO CASTRO

FB

FECHA	DOCUMENTOS	035419 ANTECEDENTES A REGISTRAR
III/62	**Mondel Nº 161-Indica ① al ④**	
12.8.80	- - - - - -	Según C.H.C.P. No. 029/80 de A.N.C.A.P; se establece que el causante registra las siguientes anotaciones en el Dpto. No. 3 de la D.N.I.I.: 14/II/962 - Se establece que el titular es afiliado a la Unión de Juventudes Comunistas "Circulo Marconi" desde el 23 de mayo de 1957, siendo titular del carnet No. 719 .- 31/3/75 - Afiliado No. 5184 del Partido Comunista, desde el 18/I/956, según material incautado a raíz de la detención de ROLNEY TIBALDO ARISMENDI en 8/5/74.- 21/7/78 y Presentó conjuntamente con Valentín DIAZ a Margarita BAYON para su afiliación al Partido Comunista, según material incautado por O.C.O.A. en feb/76 "Operación Morgán".- 21/9/79 ; Afiliado No. 17/564 del P.C.U. desde el 8/5/62, habiendo sido afiliado en el año 1945 con el No. 5184 al PCU, militando enmel Seccional 8 y 19a. según material incautado por O.C.O.A. en febrero de 1976 "O. Morgán".- .- 5/12/979; Por P.E.I. No. 058/79 de fecha 30/10/79, el Directorio de ANCAP informa que figura en unan nómina de funcionarios firmantes de una carta abierta a los trabajadores del Ente, en noviembre de 1972.- 27/12/79 - Integra amplia nómina de funcionarios de ANCAP, que respaldan la lista "A"y todas las listas sectoriales-que llevan el lema: "Unidad Solidaridad y Lucha" (de tendencia izquierdista) en las elecciones de la "Federación ANCAP" en el años 1972.- Aporta datos filiatorio.- (PP).-
24.6.83	2195/79 Pag. 12	- Indica idem C.H.C.P. de fecha 12.8.80.- Eval.A-1 (Y)

FECHA	DOCUMENTOS	035419 ANTECEDENTES A REGISTRAR
15/9/80	D.2078	- Por Nota s/n de la fecha, la A.N.C.A.P. acusa recibo al Asunto Nº4339/980 de la J.P.M. por el cual se le comunico la denegacion de Constancia de Habilitacion al causante. (Ver Cpta. de Comunicaciones de los Jerarcas de la Administración Pública Nº10 (2)).-
23/3/53	-I-C-Ast.1-Doc 4.	-Figura en una relación de elementos adeptos al Partido Comunista Nacional.-
25/5/981	D.4213	-5/9/980- En la fecha presenta recurso ante el Delegado del SID en Montevideo, el que es elevado a este Servicio el 22/5/81 por el Sr. Delegado.- (U) **26/6/81-Por Exp. Nº407 se comunica al Sr. Delegado que se ha dispuesto mantener al causante en la Cat. "C" de Constancia de Habilitación.-(U)**
3.12.81	D.10030	- Por Información de la División de Ejército I, se establece que el causante esta Afiliado al Partido Comunista con el No. 1764 desde el 8.5.62.(Afiliado al Sindicato de U.T.E).- Eval. A-2.- Indica (5) y (6).- (FE)

035419 F36

FECHA	DOCUMENTOS	ANTECEDENTES A REGISTRAR CASTRO BLSNCO FRANCISCO LORENZO
18.03.82	D.12784	21.07.81 - Presenta recurso en 2da. Instancia ante el Del. del S.I.D. en Montevideo al habérsele mantenido en la Cat. "C" de C.H.C.P..-(NN) 08.03.82 - El Delegado del S.I.D. en Montevideo eleva el Exp del causante ante este Servicio para reconsideración.-(NN) 23.03.82 - Por Exp.Nº.212/D-I/82 de este Servicio se elevan a la J.C.J. todas las actuaciones del causante para su consideración y resolución.-(NN)
14.04.82	D.13730	01.04.82 - Por Exp.Nº 691/JCJ/82 la Junta de Comandantes en Jefe comunica a este Servicio que ha resuelto mantener al causante en la CaT."C" de C.H.C.P..-(NN) 14.04.82 - Por Exp.Nº.273/D-I/82 de esta Servicio pase al Delegado del S.I.D. en Montevideo para su conocimiento y notificación del interesado.-(NN)
4.11.82	D.21915	27.08.82 - El causante toma conocimiento de la resolución tomada por la J.C.J. en su Rec. de 2da.Inst.(NN) 05.10.82 - En la fecha el Delegado del SID en Mdeo. devuelve el Exp. del causante a este Servicio, luego de notificar al causante de la resolución precedentemente mencionada.-(NN)
17.3.83.	20492/82	Habiendo solicitado C.H.C.P. el 25.7.80, se le otorgó Cat. "C" el 21.8.80.Eval.A.1.(AE).

136

FECHA	DOCUMENTOS	035419 ANTECEDENTES A REGISTRAR
26.8.83	29659/3	9.9.83 - En la fecha es dado de baja de ANCAr por vencimiento de su pase a disponibilidad.Eval:A-1 (00)

J. C. J.
Dpto. 1

035419

Apellidos CASTRO BLANCO

Nombres Francisco L.

Documentos: Af. al P.C.No.: 5184

Ant, Secc.	A	B	C	D	E	G	V
	X						

Secreto

035419 ANTECEDENTES B-8

Fecha de ing: 18.1.56

Juan Acosta 5050 ó 5030 - Montevideo

BNB 16617

8.1.76 - Doc. 0001 - val. B - 2

[redacted] DE INTELIGENCIA
División I
(Seguridad)

MINISTERIO DE DEFENSA NACIONAL
SERVICIO DE INFORMACION DE DEFENSA
M/F
03542039 [redacted]

Sección A.
Act. Ant. Nac.
Ficha N [redacted]

Nombres y Apellidos: CASTRO Frenklin

Fecha de Nacimiento:

Lugar de Nacimiento:
(País - Ciudad o Localidad - etc.)

Cred. Civ.: Serie N.º Ced. Identidad:

Otros documentos:
(Pasaporte - Libreta Enrolam. - etc.)

Foto

Domicilio: Montevideo, Durazno 1632 Ap.2.-
(Ciudad o Localidad) (Calle) (N.º) (Telef.)

Filiación
- Edad Aparente Color del Cutis
- Color del Cabello Estatura Aproximada
- Complexión Aspecto Social
- Señas particulares

[redacted]

Ficha confeccionada en MONTEVIDEO el 23 DE Abril de 1963

035420

F59

ACTIVIDADES

(1) Laborales: Profesión Est.Derecho Lugar de trabajo .....

Cargo ..... Antigüedad .....

Otras Actividades .....

.....

(2) Políticas: Ideología COMUNISTA ..... Actuación .....

Antecedentes .....

Antecedentes familiares .....

(3) Sociales: Estado Civil ..... Religión ..... Figuración .....

Grado Instrucción ..... Lugares que frecuenta .....

(4) Económicas: Situación ..... Capital aprox. ..... Vehículo .....
marca y N.o

Otros datos .....

Datos Complementarios .....

Apreciación Personal Gral. .....

.....

.....

FICHA COMPLEMENTARIA Franklin F33

Documento		035420 Antecedentes
Fecha	Origen	
30.XI.961	El Popular	Firma manifiesto de Universitarios por la Unión de las Izquierdas.
21.XII.961	El Popular	Propició acto de centenares del Partido Comunista en el cine Victoria
4-VI-965.-	B-76-D-15.-	-Suscriptor de "EDITORIAL PUEBLOS UNIDOS", reside: Durazno 1632 Ap.2. Montevideo.-
15-VI-966	77/15	-Suscriptor de propaganda comunista rusa distribuída por Editorial Pueblos Unidos. Domicilio: Durazno 1632 Ap.2, Montevideo.- Evaluación F-3.
Julio/966	77/30	
5/V/966 Evaluación	77/41 F-3.	-Figura en una relación de personas, las cuales son Suscriptores de "Editorial Pueblos Unidos", que es la principal distribuidora de material Comunista en nuestro País.- Domiciliado en: Durazno Nº1632, Apto.2.-

F31

JUNTA DE COMANDANTES EN JEFE 035421-7
S. I. D.

Dep. I Secc. I
Sub. Secc. A/N
Ficha N.º ..... Confec. 29/11/82

CASTRO (Apellidos) Franklin (Nombres)

DOCUMENTOS: C/C ..... (Serie) ..... (N.º) C/I. ..... (N.º) ..... (Dpto.)

OTROS DOC. ..... (Pasaporte) ..... (Lib. Enrol.) ..... (etc.)

NACIMIENTO: ..... (Fecha) ..... (Lugar)

DOMICILIO: Rbla. Rca. del Perú 743(1967) (Calle) (N.º) (Teléf.) (Ciudad o Localidad)

PROFESION U OCUPACION: .....

LUGAR: ..... CARGO: .....

IDEOLOGIA POLITICA: ..... CLASIFICACION: .....

DATOS COMPLEMENTARIOS: ..... (Est.Civil) ..... (Cónyuge) ..... (Hijos)

..... (Otros familiares)

[redacted]

Fecha	Documentos	035421 ANTECEDENTES A REGISTRAR	F32
23/9/82 (R.E. 19076)	19782	13/12/67-Según material obtenido en el allanamiento efectuado en el día de la fecha en la Redacción de EPOCA, es colaborador pecuniario de ese periódico.-EVALUACION: B - 2.-(U)(K).	

SERVICIO DE INFORMACION DE DEFENSA

035422-5

EE Fs 1

Dep. 1

Confeccionado el 21/IV/970

VARIOS

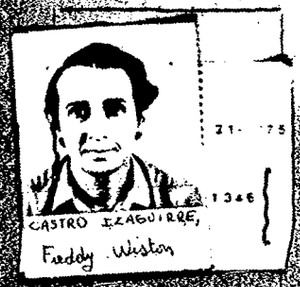

Apellidos CASTRO IZAGUIRRE

Nombres Freddy Wisaton

Fecha de Nacimiento 1943 (1) 31 años 27.7.42 (7)

Lugar de Nacimiento "MERCEDES" (Dpto.-SORIANO).-

Est. Civil soltero 1.956.417 (8)

Cred. Cívica ARA 9861 (3) Céd. Identidad 27.167 (Soriano) (5)

Otros Documentos

Ocupación Profesor de Literatura (10) del Liceo de Mercedes Inst. José Ma. Campos

Padre

Madre IZAGUIRRE MORALES DELIA FRANCISCA. y Lázaro) 9)

Domicilio CRIBE 441. (2) Manuel Oribe No.441 CONST. (4) Ciudad "MERCEDES".-(DPTO.-SORIANO).-

Santiago de Chile 1008 Apto.5 (Mdeo.) (6)

Otros datos: IZQUIERDISTA "MAOISTA".-

M.I.R. y P.C.R.(11) Cutis Blanco, Complex. Delgada. Cabellos castaños. Est. 1.75(12)

FICHA COMPLEMENTARIA Fs 2

035422

DOCUMENTO		ANTECEDENTES
Fecha	Origen	
[illegible]/968	B-19-D-19	28/9/968.Fue detenido por la policía por [illegible] panfletos subversivos en violación de las [illegible] prentas de Seguridad.-
4-XI-68	B38-D7	
23/5/71	77-19	Firmante de una declaracion de Profesores [illegible] sionales Universitario en adhesion al [illegible] 1971.(X).-
[illegible]/6/1973	D.1366 P.E.I.	-Es sindicado como integrante del M.I.R en la [illegible] de Mercedes,por declaraciones de José [illegible] puesto a disposición de la Justicia Militar.- [illegible] Formaría parte del la Dirección del M.I.R.-
[illegible]/7/73	1666 PM [illegible] (OO).-	
24.7.73	Cdo.FF.CC Nro.874 Doc.1809	-Fue detenido junto a otros extremistas en la [illegible] de Mercedes y puestos a disposicion de la Justicia Militar.Todos estos estaban ligados a los [illegible] detenidos en Salto en fecha pasada.Se dedicaban a efectuar pegatinas y volanteadas,así como reclutar nuevos elementos para la organizacion subversiva. Era militante actual del P.C.R. (Partido Comunista Revolucionario),realizaron una convención los días 21 y 22 de abril del corriente año en la ciudad donde residían.S (OO) Indice (1) (2)
[illegible].9.73 [illegible] PM PM	2691 (DD)	

FICHA COMPLEMENTARIA

Fs. 3

DOCUMENTO		CASTRO IZÁGUIRRE, Freddy Winston. (2) ANTECEDENTES 035422
Fecha	Origen	
16-3-1973	D. 1494	-Detenido el 14-6-1973.- Interrogado manifestó integrar el P.C.R., siendo reclutado por Arturo Raúl ETECHENIQUE SAN PEDRO a fines del año 1971. La misión era concientizar a las masas.- El Comité de Propaganda del P.C.R. en la ciudad de Mercedes lo integraban Raúl PERRONE y Miguel CENTURION.-(C/C)
5.9.973	Doc.2742 Cdo.FF.CC Nro.912	-Fue procesado por la Justicia Militar por los delitos de: "ASOCIACIONES SUBVERSIVAS".-(CC)
19/9/73 JPM PM	2948 Anexo 2	(DD)
10/X/1973	D. 3347	- Indica lo mismo que el documento anterior en lo que respecta a su procedamiento.- (C.C)
11.X.73 PPI 7.793	3388	Procesado por el Sr. Juez Militar de Instrucción de 4to, Turno por los delitos de: "Asoc. Subva" y "Vilipendio contra las FF.AA".- (DD)
30/11/73	D. 4088 PPI	- El día 18/X/73 fué trasladado al Bn.I.6, para su custoria.(GG).-

FICHA COMPLEMENTARIA

Fs 4

035422

DOCUMENTO		ANTECEDENTES
Fecha	Origen	
9.12.75	D. 2061	**Figura en un manifiesto en el cual integran Maestros Profesores y Profesionales Universitarios emitido por el Frente Amplio a la población de Las Piedras.- Evaluación B-2.-(I).-**
18.4.77	D. 0345	-Integra una nómina de reclusos liberados del Establecimiento de Reclusión Nro. 1 (Libertad), bajo el regimen de "Libertad Vigilada", de acuerdo a lo que establecen las normas generales para ejercer las actividades de civiles bajo responsabilidad del Ejército", debiendose presentar en el Bn."Fda".I.I. -(CC)
~~5.5.77~~	~~D.0411~~	~~-Figura en una relación de integrantes del P.C.R (Partido Armado de la Revolución Pio). (U).~~
20.5.77	0475	- Integran nómina de privados de libertad en el ambito del Ejercito al 6.8.976.- Recluido en el E.M.R Nro.1.-(PP).-
4.1.74. P.P.I.No.11/973.	Doc.4499.	- Se constata que se entrevistó con el Defensor de Oficio Cnel.Rifas Silva, en la pportunidad que éste concurriera al Bn.I.No.6.(Y).
20/5/77	0475PME	-6/8/76:Det.14/6/73.Procesado.Eval.A-1.(P).-
28.4.77	D.0385	-Figura en una relación de bajas al 31.3.77.Ultimo lugar de reclusión E.M.R.1.Liberado.- (U).

CASTRO IZAGUIRRE Freddy Fc 5.

FECHA	DOCUMENTOS	035422 ANTECEDENTES A REGISTRAR
7.4.77	D.0297	-Liberado del E.M.R.1 el 3.3.77.- (U).
24/11/78	Doc.1613	-Figura en relación de BAJAS al 25/10/78.Fué BAJA del Bn.I.1.- (i).
29/3/77	Doc.0290	Recluso Nº 1346. Detenido:14.6.73.MLN. Col.:Soriano. Resp. Coordinador. Actividades comptobadas:Coordinador de célu-- las estadiantiles. Fórmula K:C. NorNor. Tipificación:Aso-- ciación suvbersiva. Ingresó al EMIR:30.11.73. Juzgado:JMI 4T. Unidad captora:Bn.I.5. EVAL:A-1. (VM).
16.02.82	D. 5757/4	-Figura en una relacion de la Corte Electoral, de ciudadanos inscriptos en el Registro Civico Nacional, que se encuentran comprendidos en el Art. 1, Literal "B" del Acto Institucional No. 4, con prohibicion de ejercer el derecho de voto. (Procesados por delitos de "Lesa Nacion").Eval.· A-1.(VL) Indica (3) (4)
8.9.82.	D.18757	Libertad Vigilada Categoría "C". Pasó a la clandestinidad el 05.08.82. Se recomineda su captura: Por hacer abandono del país sin autorización presumieblemente destino Fran=cia.- Eval.A-1.-(FE) Indica (5) al (7).-

FECHA	DOCUMENTOS	035422 ANTECEDENTES A REGISTRAR F56
24.9.82	19957	-30.7.82-Pasó a la clàndestinidad, habiendo sido su Unidad de control el Bn.I.1.Eval; A-1 (M).-
15.11.82	22188	Figura en una relacion de "LL.VV" que no se han localizado en sus domicilios y lugares habituales en lo que ha transcurrido del presente año.Por manifestaciones de familiares habría viajado a Francia . Eval.A -1 (ME)
13.04.83	24735/83	- Con fecha Dic/82. el causante figura en una relacion de Libertades Vigiladas en categoría "C" que se les constató su falta en el domicilio y/o presentacion. Se constata su clandestinidad el 05.08.82. Unidad de control.Bn. I.1.Comunicación de D.E.I.(Hacer abandono del país sin autorización presumiblemente con destino a Francia).EVA:A-2 (B).-
12.04.83	24737/83	- Figura en una relación de personas que solicitaron refugio en Brasil al amparo de ACNUR. Fecha de ingreso 20.12.80. Viajó a Francia. EVAL A-2 (B). Indica (8)
12.04.83	18378/82	- Ficha del E.M.R.1 establece: Detenido 14.06.73. Libertad Provisional 03.03.77. Procesado por "Asociación Subversiva" Pertenece Col. Soriano sector Coordinación.- EVAL B-2 (B)
13.04.83	18347-82	- Indica Idem Doc. 24737/83.- EVAL A-2 (B).-
13.04.83	24862/83	- Indica Idem al Doc. 18378/82. EVAL A-1 (B)

035422 Fs 4

FECHA	DOCUMENTOS	CASTRO IZAGUIRRE ANTECEDENTES A REGISTRAR Freddy Winston
4.5.83.	26057/543 a 545	-1971/1978:En información referente al PCR obtenida por el Dpto.III/SID,en éste período se establece: que fue detenido en averiguación por su presunta vinculación sediciosa en el Bn.I.5.Interrogado admite integrar el P.C.R. en el año 1971 hasta mayo de 1972. eclutado por Arturo ETCHENIQUE se integró al Comando Estudiantil el cual estaba integrado por Oscar IAMANDREA CATALA.Este organismo actuaba como Coordinador de la Células que actuaban en el Licee Nro.1 en el Instituto José María CAMPOS(Integrada por María QUIJANO IGLESIAS,Gladys Teresita BAITIA DENELLI de ETCHENIQUE,Irma Olga ZAMORA GIL y Lilian VELAZCO.Manifiesta que además de los mencionados conoce como integrantes del P.C.R. a Raúl Humberto PERRONE BRAVO,Miguel Angel CENTURION y a Irma GARCIA. Integra la dirección del P.C.R. en Mercedes. -10.10.73:Indica Idem.Doc. 4088/73.Indica (10) al (12) Eval:A-2.(KE).

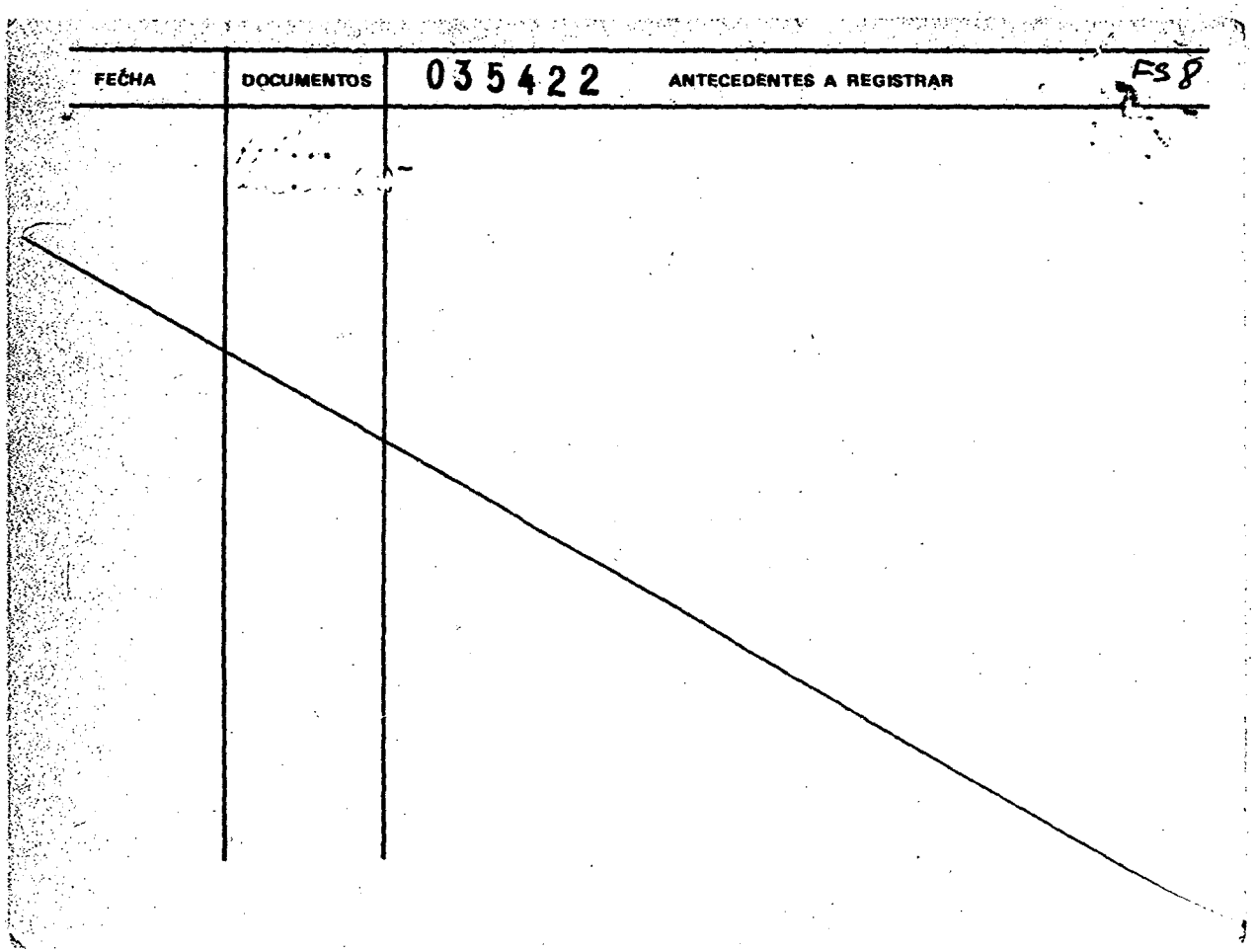
FECHA
DOCUMENTOS
035422
ANTECEDENTES A REGISTRAR
Fs 8

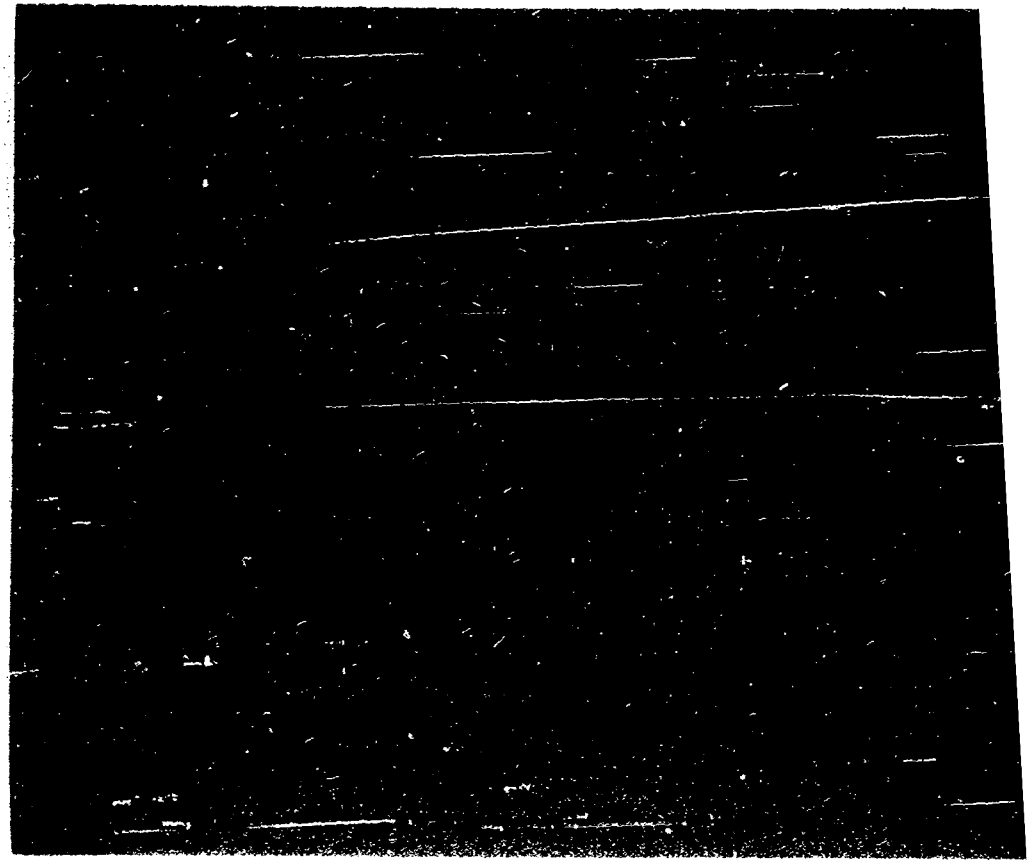

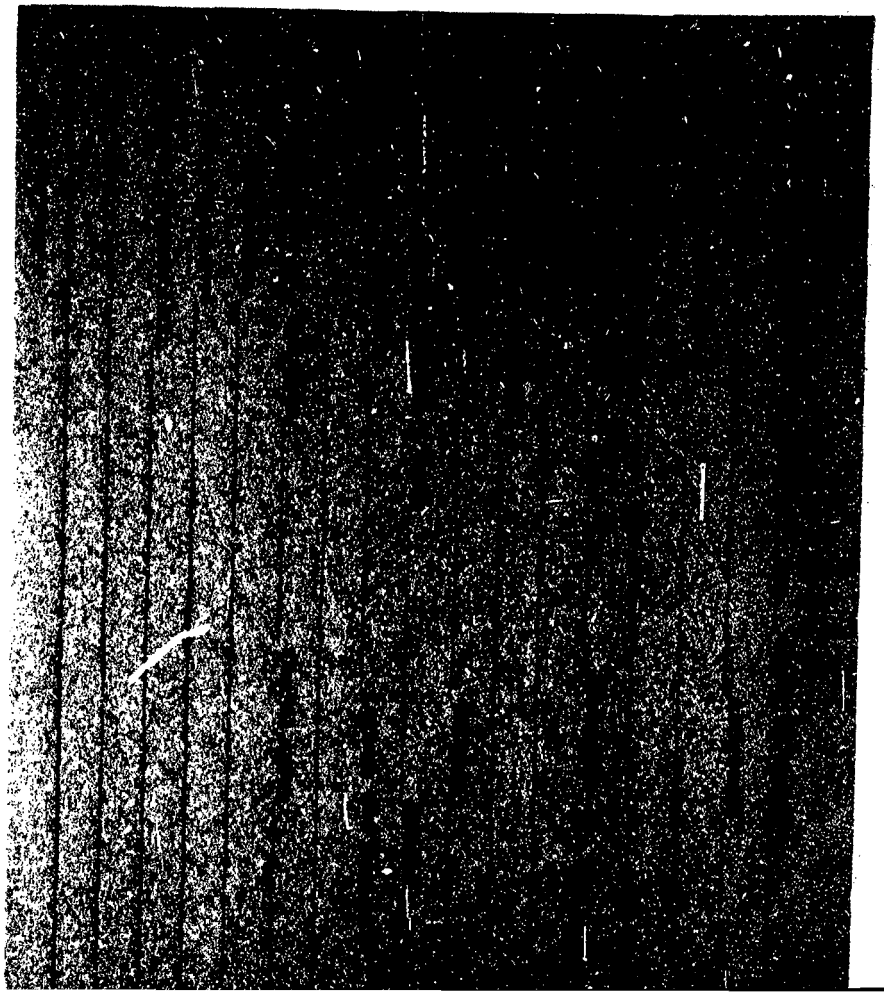

0084

CASTRO IZAGUIRRE Freddy

Form. F. C. - 1

FICHA COMPLEMENTARIA

Documento		035422 Antecedentes
Fecha	Origen	
[illegible]-59	S. 2.	Hizo uso de la palabra en el Teatro Tabaré con motivo de la llegada a esta Ciudad de la columna de esposa e hijos de los obreros frigoríficos
[illegible]-4-73	S - 2	Fue detenido en el día de la fecha por pertenecer al PC R.-
[illegible]-13	S. 2	Es trasladado al B.N.I.B (San José)
28/10/83	11041 / 82 PAG. 1081	-POSEE ANTECEDENTES EN EL CO.NA.E- EVAL - A - 1.(CD) INDICA ( ) ( ) ( )
[illegible]-10-71	B 38-D11	Integrante del Centro de Profesores.V.-
28-8-74	2200	Procesado y recluído en el E.M.R. 1 por "Asociaciones Subversivas", el 19-7-73. Aún continúa percibiendo sus haberes en Secundaria. Eval.A-2 (K)
[illegible]-10-75	D.1881	De acuerdo a informes de la Oficina de Sumarios, destituído el 14-11-74. Eval.A-2 (H).-

0085

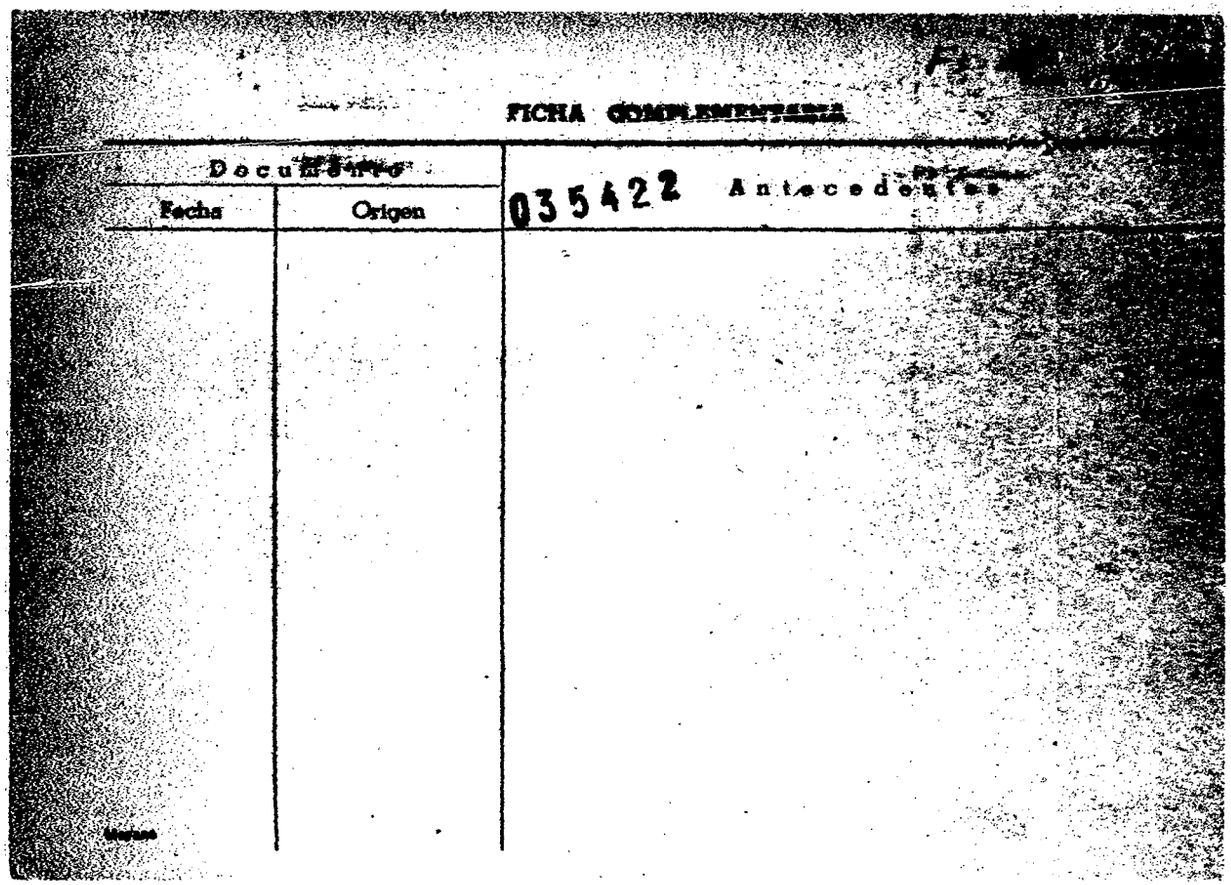

FICHA COMPLEMENTARIA

Documento		035422 Antecedentes
Fecha	Origen	

FSI

SERVICIO DE INFORMACION DE DEFENSA
Dep. I

035423-3

..... **Sección "G"**
Gremios
Ficha Nº [redacted]

Nombrés y Apellidos: CASTRO Celasio

Fecha y Lugar Nac.: .....

Cred. Cív.: Serie ..... Nº ..... Ced. Identidad: .....

Otros documentos: .....
(Pasaporte - Libreta Enrolam. - etc.)

Domicilio: .....
(Ciudad o Localidad) (Calle) (Nº) (Teléf.)

Foto

Profesión: Chofer Particular

Cargo y Lugar: .....

Ideol. Política: Comunista Actuación: Dirigente

Datos Complementarios: .....

Apreciación General: .....

[redacted]

.....

Ficha confeccionada: Montevideo, agosto 26 de 1950

Fórm. 4

F32

FICHA COMPLEMENTARIA

Documento		035423 ANTECEDENTES
Fecha	Origen	
28-VII-50	Justicia	Es Directivo de la Comisión de Propaganda de Chofe res Particulares.-Firmé el llamamiento de Estocolmo

JUNTA DE COMANDANTES EN JEFE 035424-1

S. I. D.

DEP. I SECC. I

SUB SECC. A/N

FICHA Nº ..... CONFEC. 231.10.8

F31

CASTRO COLIAZO — Apellidos

Gerardo — Nombres

DOCUMENTOS: C/C Nº ..... Dpto. ..... C/I. 1.428.526 Serie Nº

OTROS DOC. ..... Pasaporte Li. Enrol etc.

NACIMIENTO: ..... Fecha Lugar

DOMICILIO: Bufucayupi 3244 Calle Nº Teléf. Ciudad o Localidad

PROFESION U OCUPACION: .....

LUGAR: CORPORACION PUBLICITARIA CARGO: .....

IDEOLOGIA POLITICA: ..... CLASIFICACION: .....

DATOS COMPLEMENTARIOS: ..... Est. Civil Cónyuge Hijos

..... Otros familiares

[redacted]

035424

F89

FECHA	DOCUMENTOS	ANTECEDENTES A REGISTRAR
NOV.80	DNII	SIN ANTECEDENTES.-
1-4-82	D. 13408	Indica datos filiatorios.- (Fé)

Imp. Nacional 1933/79

FSI

JUNTA DE COMANDANTES EN JEFE

S. I. D.

035425-8

Dep. I Secc. I

Sub Secc. A/N

Ficha Nº ..... Confec. 28.6.82

CASTRO German

Apellidos Nombres

DOCUMENTOS: C/C. ..... C/I. .....

Serie Nº Nº Dpto.

OTROS DOC. .....

Pasaporte Lib. Enrol. etc.

NACIMIENTO: .....

Fecha Lugar

DOMICILIO: .....

Calle Nº Teléf. Ciudad o Localidad

PROFESION U OCUPACION: .....

LUGAR: ..... CARGO: .....

IDEOLOGIA POLITICA: ..... CLASIFICACION: .....

DATOS COMPLEMENTARIOS .....

Est. Civil Cónyuge Hijos

.....

Otros familiares

[redacted]

Fecha	Documentos	035425 ANTECEDENTES A REGISTRAR	(132)
19.2.79	D.0274	Afiliado al P.C. con el N°67038, según material incautado por OCOA "Operación Morgan".-	
25.5.82	D.16362	D.I.I.: Ampliando anotación anterior, fué presentado para su Afiliación por GONZALEZ, Ricardo y MAIDANA Nair.-(SM).-	

F31

JUNTA DE COMANDANTES EN JEFE 035426-b

S. I. D.

Dep. I Secc. I

Sub Secc. A/N

Ficha Nro. ____ Confec. 24.9.78

CASTRO — Apellidos

Germán — Nombres

DOCUMENTOS: C/C ____ C/I. ____

Serie Nro. Nro. Dpto.

OTROS DOC. ____

Pasaporte Lib. Enrol. etc.

NACIMIENTO: ____

Fecha Lugar

DOMICILIO: ____

Calle Nro. Teléf. Ciudad o Localidad

PROFESION U OCUPACION: ____

LUGAR: ____ CARGO: ____

IDEOLOGIA POLITICA: ____ CLASIFICACION: ____

DATOS COMPLEMENTARIOS: ____

Est. Civil [redacted] Hijos

Otros familiares

035426

F30

Fecha	Documentos	ANTECEDENTES A REGISTRAR
1.8.79	D.0820	-Participó como representante en calidad de Gerente Exportaciones e intercambio por Uruguay en una Convención de Importadores de Automóviles de la fábrica W. de Brasil realizada en Punta del Este en el año 1978, encontrándose en la misma representantes de Brasil, Argentina, Chile, Bolivia, Paraguay, Perú, Venezuela y Filipinas.- (M).-

11 JUL. 1975 F31

MINISTERIO DE DEFENSA NACIONAL 035427-4
S. I. D.

Dep. I Secc. I
Sub - Secc. G
Ficha Nro. ____ Confec. ____

CASTRO — Apellidos
Germán — Nombres

DOCUMENTOS: C/C ____ Serie ____ Nro. ____ C/I. ____ Nro. ____ Dpto. ____

OTROS DOC. ____ Pasaporte ____ Lib. Enrol. ____ etc. ____

NACIMIENTO: 60 años en 1974 .. — Fecha
URUGUAY. — Lugar

DOMICILIO: Azara 3958 — Calle — Nro. — Teléf. — Ciudad o Localidad

PROFESION U OCUPACION: Albañil

LUGAR: ____ CARGO: ____

IDEOLOGIA POLITICA: ____ CLASIFICACION: ____

DATOS COMPLEMENTARIOS: Casado. — Est. Civil
[redacted] — Conyuge
Hijos

Otros familiares

035427 Fs 2

Fecha	Documentos	ANTECEDENTES A REGISTRAR
14.X.74 JPM PD	D.2589 07.00 a 07.00	- Detenido el 9.10.74 conjuntamente con otras personas cuando repartía volantes el los cuales incitaban al paro de 24 horas del día de la fecha decretado por el gremio de la Construcción.Interrogado manifesto que concurrio al SUNCA para averiguar fecha de pago del salario vacacional,y que le fué entregado un sobre de volantes para que los repartiera en la obra donde trabaja; y que al llegar a la parada encontro dos amigos a los cuales le entrego volantes y en ese momento fué detenido.(SS)-
15.X.74 JPM PD	D.2747 07.00 a 07.00	- Internado en el Cilindro Municipal ennel marco de las Medidas Prontas de Seguridad.-(SS)-

JUNTA COMANDANTES EN JEFE
Dep. 1

27 NOV. 1975 F31

035428-2

Confeccionado el .....

V A R I O S

Apellidos CASTRO

Nombres Gladys

FOTO

Fecha de Nacimiento .....

Lugar de Nacimiento .....

Est. Civil .....

Cred. Cívica ..... Céd. Identidad .....

Otros Documentos .....

Ocupación .....

Padre .....

Madre .....

Domicilio ..... Ciudad .....

Otros datos .....

[redacted]

IMP. CHIESA Hnos. Ltda. 8.000 - 8 - 76

FICHA COMPLEMENTARIA

DOCUMENTO		ANTECEDENTES
Fecha	Origen	035428
9.9.74	Doc. 2279	- Figura como integrante de la delegación uruguaya que participara del "Encuentro Latinoamericano de la Nueva Geografía" realizado en la Universidad de Comahue del 18 al 23.II.74, detectándose entre sus participantes elementos de ideología marxista que aprovecharon la reunión para cimentar su accionar. La delegación uruguaya estaría identificada con el movimiento M.L.N. y en todo momento hicieron manifestaciones adversas a la actual situación de nuestro país. Además la causante fué la que envío la iniciativa y planes desde el Uruguay para que este encuentro se realizara. Se desempeño como coordinadora.-(SS)- B-2
	24.5.78	Se contestó por Mem.(A) Nº.1097 Dpto.C-2ESMACO. (Y) 27.7.79-MEMO(A)Nº 3450/78-DPTO.C-2/ESMACO.-qq-.
13.3.82	- - - -	Memo.(A) Nº 455/82 al Jefe D-2/E.M./D.E.IV.-(PP).-

JUNTA COMANDANTES EN JEFE Ficha corregida por FF. FS-1

Dep. 1 035429-0 Confeccionado el 30.JUN.77.-

V A R I O S

FOTO

Apellidos CASTRO de D'ANDREA

Nombres Gloria

Fecha de Nacimiento

Lugar de Nacimiento

Est. Civil

Cred Cívica Céd. Identidad

Otros Documentos

Ocupación Profesora del Liceo de Dolores.

Padre

Madre

Domicilio Ciudad

Otros datos

[redacted]

IMP. CHIESA Hnos. Ltda. 3.00. - 5 - 76

Fs-2

FICHA COMPLEMENTARIA

DOCUMENTO		ANTECEDENTES
Fecha	Origen	035429
2.12.72 Informe de Defensa Civil.-	DOC.4272	- 2.12.72.- Figura en una relación de profesores del liceo de la ciudad de Dolores(Todos sindicados como pertenecientes al Frente Amplio), e integrantes de la "Asociación de Profesores". (J) EVALUACION: F - 6. Ficha Corregida por FF.-
28/10/83	11941 / 82 PAG. 1081	-POSEE ANTECEDENTES EN EL CO.NA.E- EVAL - A - 1. (CO) INDICA ( ) ( ) ( )

F1

MINISTERIO DE DEFENSA NACIONAL
S. I. D.

035430-8

Dep. I Secc. I
Sub - Secc. G
Ficha Nro. _____ Confec. _____

CASTRO MATTOS — Apellidos
Gloria — Nombres

DOCUMENTOS: C/C. _____ (Serie / Nro.) C/I. 1.282.092 (Nro. / Dpto.)

OTROS DOC. _____ (Pasaporte / Lib. Enrol. / etc.)

NACIMIENTO: 30/VIII/52 (Fecha) _____ (Lugar)

DOMICILIO: Centenario 3858 Apto. 104 (Calle / Nro.) _____ (Teléf.) _____ (Ciudad o Localidad)

PROFESION U OCUPACION: _____

LUGAR: _____ CARGO: _____

IDEOLOGIA POLITICA: _____ CLASIFICACION: _____

DATOS COMPLEMENTARIOS: _____
Est. Civil [redacted] Conyuge Hijos

Otros familiares

(32)

Fecha	Documentos	035430 ANTECENDENTES A REGISTRAR
15.8.72	2468	-Figura en una rellación de activistas de la Fábrica "ARRERENZA" (R)

FSI

SERVICIO DE INFORMACION DE DEFENSA

035431-6

Confeccionado el 28/11/77.-

Dep. 1

VARIOS

FOTO

Apellidos CASTRO PELAEZ

Nombres Gloria.

Fecha de Nacimiento

Lugar de Nacimiento

Est. Civil

Cred. Cívica ..... Céd. Identidad .....

Otros Documentos

Ocupación

Padre

Madre

Domicilio ..... Ciudad .....

Otros datos:

[redacted]

chiesa hnos. - 4 000 - 5/77

F52

FICHA COMPLEMENTARIA

DOCUMENTO		ANTECEDENTES
Fecha	Origen	035431
31/10/77	Doc.Nº1137 Univ.de la República	Figura en una relación de sumarios realizados por la Universidad de la República en la Facultad de Arquitectura por irregularidades administrativas recomendándose su suspensión por el término de un mes, según consta en el expediente Nº 5762/75 de la Universidad el cual finalizó al 30/9/77. No lleva evaluación. (C).-

JUNTA DE COMANDANTES EN JEFE

S. I. D.

035432-4

F31

Dep. I Secc. I

Sub Secc. XXX

Ficha Nº ..... Confec. 5.5.82

CASTRO GULDENZOPH (1) Gonzalo
Apellidos Nombres

DOCUMENTOS: C/C SBA Nº13886(2) C/I. 1.919.973-9(3)
Serie Nº Nº Dpto.

OTROS DOC. .....
Pasaporte Lib. Enrol. etc.

NACIMIENTO: 23.06.58 en Minas (4)
Fecha Lugar

DOMICILIO: En 1983: D.Muñoz 1910 - Anteriores: Miguelete 2182 -Edo.Acevedo Nº1616 (5)
Nº Telef. Ciudad o Localidad

PROFESION U OCUPACION: TRADE DEVELOPMENT BANK (8) Direc.Nal.de Inst.Penales (6)

LUGAR: ..... CARGO: .....

IDEOLOGIA POLITICA: ..... CLASIFICACION: .....

DATOS COMPLEMENTARIOS: Postulante a Cargo de Ayte.Matemáticas en Univ. de la República (7).
Est. Civil Cónyuge Hijos Otros familiares

[redacted]

Fecha	Documentos	035432 ANTECEDENTES A REGISTRAR
29.4.82 PD 118/82	14253	-28.4.82.-Se llevó a cabo una Asamblea de la Asociación de Empleados del Trade Development Bank, en el local de ABU, a los efectos de constituirse en Asociación Profesional de 1er.Grado, quedando la Comisión Provisoria integrada entre otros por el causante.Eval:A-1.(TT)
	8.X.83	Memo(A)2358/83 para el C-2 ESMACO.-(i).-
08.X.83	B.31121/12	-Indica (1 al 8).-(i).-

F32

Fs. 1

...O DE INFORMACION
DE DEFENSA
Dep. 1

035433-2

..... Sección
Act. Ant. Nac.
Ficha Nº .....

Nombres y Apellidos: CASTRO de Alberti (2)
Graciela.-

FOTO

Fecha de Nacimiento: .....

Lugar de Nacimiento: .....
(País - Ciudad o Localidad - etc.)

Créd. Cív.: Serie (1) MAA Nº 311236 Ced. Identidad: .....

Otros documentos: .....
(Pasaporte — Libreta Enrolam. — etc.)

Domicilio: Mercedes (1)
(Ciudad o Localidad) Masini 3465 (Calle) Nº Teléf.

Filiación

Edad aparente ..... Color del Cutis .....

Color del Cabello ..... Estatura Aproximada .....

Complexión ..... Aspecto Social .....

Señas particulares .....

Ficha confeccionada en Montevideo, el 21 de Mayo de 1969.-

Fórm. 1

035433 Fs. 2

ACTIVIDADES

(1) **Laborales:** Profesión ..... Lugar de trabajo .....

Cargo ..... Antigüedad .....

Otras Actividades .....

(2) **Políticas:** Ideología ..... Actuación .....

Antecedentes .....

Antecedentes familiares .....

(3) **Sociales:** Estado Civil ..... Religión ..... Figuración .....

Grado Instrucción ..... Lugares que frecuenta .....

(4) **Económicas:** Situación ..... Capital aprox. ..... Vehículo .....
marca y Nº

Otros datos .....

Datos Complementarios .....

Apreciación Personal Gral. .....

CASTRO — FICHA COMPLEMENTARIA Graciela.- Fs-8

Documento Fecha	Origen	035433 ANTECEDENTES
25-X-1966.-	B.19 - D.21.	Candidata a la Junta Departamental por Soriano en las listas del F.I.de L. (1966).-
10-III-67	B19-D26	Indica- ⓓ Delegado de mesa del FIdeL en las elecciones de 1966 en Mercedes. Eval A -2.-
13/IV/70	B.2/ D.2	En un allanamiento efectuado por personal de la Fuerza Aérea en el domicilio de Pablo Pampinella y Elsa Marenales de Pampinella se incautó documentos típicos del Fidel y listas con nombres en las cuales figura la reseñada junto con otros individuos. INDICA: (1)
02.06.82	15.530	-Figura en una Nómina de Firmantes del Manifiesto de Residentes de Soriano en Montevideo adherentes al Frente Amplio.-Eval.:A-1. (VL) (M) (LA) (GM). Indica (2) ( ) ( ) ( ) (AÑO 1971)

11941 / 82	- POSEE ANTECEDENTES EN EL CO.NA.E -
PAG. 1081	EVAL - A - 1. CD INDICA ( ) ( ) ( )

28/10/83

F31

MINISTERIO DE DEFENSA NACIONAL
S. I. D.

035434-0

Dep. I Secc. I
Sub - Secc. A/N
Ficha Nro. ____ Confec. 30-7-75

CASTRO (Apellidos) Gabino (Nombres)

DOCUMENTOS: C/C MLB & NLB 4051 (Serie / Nro.) C/I. ____ (Nro. / Dpto.)

OTROS DOC. ____ (Pasaporte / Lib. Enrol. / etc.)

NACIMIENTO: 54 años (1958) (Fecha) R.O.U. (Lugar)

DOMICILIO: ____ (Calle / Nro. / Teléf.) Nueva Palmira -Dpto. COLONIA (1958 (Ciudad o Localidad)

PROFESION U OCUPACION: Quintero

LUGAR: ____ CARGO: ____

IDEOLOGIA POLITICA: COMUNISTA CLASIFICACION: ____

DATOS COMPLEMENTARIOS: ____ (Est. Civil / [redacted] / Conyuge / Hijos)

____ (Otros familiares)

035434

F.90

Fecha	Documentos	ANTECEDENTES A REGISTRAR
21-4-75	Doc.656	-Afiliado al Partido Comunista el 17.05.58 con el No.6839.- (Microfilm incautado a RODNEY ARISMENDI).-EVAL.: B -2 .(U).-

F31

MINISTERIO DE DEFENSA NACIONAL
S. I. D.

035435-7

Dep. I Secc. I
Sub - Secc. A/N
Ficha Nro. ____ Confec. 15-8-75

CASTRO (Apellidos) Gilberto (Nombres)

DOCUMENTOS: C/C ____ (Serie / Nro.) C/I. ____ (Nro. / Dpto.)

OTROS DOC. ____ (Pasaporte / Lib. Enrol. / etc.)

NACIMIENTO: 28 años (1965) (Fecha) R.O.U. (Lugar)

DOMICILIO: 6 de Abril 684 (Calle / Nro. / Telét.) Ciudad de Salto. (1965) (Ciudad o Localidad)

PROFESION U OCUPACION: Carpintero particular

LUGAR: ____ CARGO: ____

IDEOLOGIA POLITICA: COMUNISTA CLASIFICACION: ____

DATOS COMPLEMENTARIOS: ____ (Est. Civil / [redacted] / Hijos)

____ (Otros familiares)

035435

FSR

Fecha	Documentos	ANTECEDENTES A REGISTRAR
21-4-75	Doc.656	-Afiliado al Partido Comunista el 30.09.65 con el No.24082.- (Microfilm incautado a RODNEY ARISMENDI).-EVAL.: B - 2.-(U).-

VARIOS

Fs. 1

JUNTA DE COMANDANTES EN JEFE 035436-5

S. I. D.

Dep. I Secc. I

Sub Secc. [redacted]

Ficha Nº ..... Confec. 17.6.81

CASTRO — Apellidos

Graciela — Nombres

DOCUMENTOS: C/C ..... (Serie / Nº) C/I. ..... (Nº / Dpto.)

OTROS DOC. ..... (Pasaporte / Lib. Enrol. / etc.)

NACIMIENTO: ..... (Fecha / Lugar)

DOMICILIO: ..... (Calle / Nº / Teléf. / Ciudad o Localidad)

PROFESION U OCUPACION: Contadora de la Firma "SOLUCIONES" S.R.L."

LUGAR: ..... **CARGO:** .....

IDEOLOGIA POLITICA: ..... **CLASIFICACION:** .....

DATOS COMPLEMENTARIOS: ..... (Est. Civil / Cónyuge / Hijos)

[redacted]

Otros familiares

035436 Fs. 2

Fecha	Documentos	ANTECEDENTES A REGISTRAR
16.06.81	Doc.4945	-Integra junto a: David BALIAN, Fernando TAIBO, Otto ROJAS, Renée SOLARI y Pincus ANDERSON, la Firma "SOLUCIONES S.R.L. la cual se dedica a un novedoso sistema colectivo de venta de motos, autos nuevos y usados. Esta Firma está ubicada en Avda. Rivera 2666.- (JJ)
5/1/981	———	Se contestó Memo(A)Nº2611/981 para la UTU.- (LG)

11941 / 82
PAG. 1081
28/10/83

-POSEE ANTECEDENTES EN EL CO.NA.E-
EVAL - A - 1.CD/ INDICA ( ) ( ) ( )

Imp. Nacional 716/79

FSI

JUNTA DE COMANDANTES EN JEFE
S. I. D.

035437-3

Dep. I Secc. I
Sub Secc. A/N
Ficha Nro. Corr.
18 MAR. 1979

CASTRO BONIFACINO — Graciela Corina
Apellidos — Nombres

DOCUMENTOS: C/C BMA 20095 C/I. .....
Serie Nro. Nro. Dpto.

OTROS DOC. .....
Pasaporte Lib. Enrol. etc.

NACIMIENTO: .....
Fecha Lugar

DOMICILIO: .....
Calle Nro. Teléf. Ciudad o Localidad

PROFESION U OCUPACION: .....

LUGAR: ..... CARGO: .....

IDEOLOGIA POLITICA: ..... CLASIFICACION: .....

DATOS COMPLEMENTARIOS: .....
Est. Civil Cónyuge Hijos

.....
Otros familiares

035437

F32

Fecha	Documentos	ANTECEDENTES A REGISTRAR
25 SET. 1978		- Delegado de Mesa por las listas 77-177-700-988-1811-4190 en las elecciones nacionales del año 1971, por el Departamento de Montevideo . Circuito Nº 2141 (6165) (J)
		-Continúan listas:4191-7000-9988-11811

F31

SERVICIO DE INFORMACION DE DEFENSA

035438-1 Confeccionado el 7 NOV. 1975

Dep. 1

VARIOS

FOTO

Apellidos CASTRO MENY

Nombres Graciela Margarita

Fecha de Nacimiento 21 años(1975) 25 de Enero de 1954 (1)

Lugar de Nacimiento Uruguay

Est. Civil Soltera

Cred Cívica N.A.B. 11.846 (2) Céd. Identidad 1.833.164

Otros Documentos

Ocupación Estudiante de la Facultad de Veterinaria -
Empleado del Banco de Seguros del Estado (3)

Padre María (4)

Madre Carlos

Domicilio Gral. Aguilar 1293 Ciudad

Jackson No. 1274 Apto. 6 (5)

Otros datos

[redacted]

Imp. CHIESA Hnos. Ltda. 10.000 - 12 - 73

F32

FICHA COMPLEMENTARIA

DOCUMENTO		ANTECEDENTES
Fecha	Origen	03543
13.8.75 PD. 07.00	1429 a 07.00	10.8.75 -Al ser detenida su hermana -Rosa Julia, a quién se le incauta material de izquierda y una Carta Semanal del P. Comunista- se establece que ésta, falta de su domicilio desde la noche del 8 p.pdo., ignorandose su actual paradero.- (DD)
8/X/980		Indica (1) al (5).- (DATOS EXTRAIDOS DE LA C.H.C.P. No. 921/80 SOLICTADA POR EL BANCO DE SEGUROS DEL ESTADO PARA PERMENENCIA DE LA CAUSANTE EN ESE ORGANISMO) (CC)

Fdl

MINISTERIO DE DEFENSA NACIONAL
S. I. D. 035439-9

Dep. I Secc. I
Sub-Secc. A/N
Ficha N.o..... Confec.....

CASTRO (Apellidos) Gregorio (Nombres)

DOCUMENTOS: C/C ..... (Serie, N.o) C/I ..... (N.o, Dpto.)

OTROS DOC. ..... (Pasaporte, Lib. Enrol., etc.)

NACIMIENTO ..... (Fecha, Lugar)

DOMICILIO: ..... (Calle, N.o, Teléf.) (2) Soriano (Ciudad o Localidad)

PROFESION U OCUPACION: .....

LUGAR: ..... CARGO: .....

IDEOLOGIA POLITICA (1) Comunista - UJC.- CLASIFICACION (3) Círculo Dolores
Cárnet N°3702 -Ingresó:28/3/61

DATOS COMPLEMENTARIOS ..... (Est. Civil, Conyuge, Hijos)

..... otros familiares [redacted]

Confeccionada: 18/III/70

035439

Fecha	Documentos	ANTECEDENTES A REGISTRAR
VI/1962	Mondel N°164-Indica (1) a/ (3)	

A/N

FJ

JUNTA DE COMANDANTES EN JEFE
S. I. D.

0354407 — 08.06.82 — Dep. I — Secc. I — Sub Secc. A/N

Ficha Nº ..... Confec. .....

CASTRO de RIVERO — Apellidos

Guadiela — Nombres

DOCUMENTOS: C/C ..... Serie ..... Nº ..... C/I. ..... Nº ..... Dpto. .....

OTROS DOC. ..... Pasaporte ..... Lib. Enrol. ..... etc.

NACIMIENTO: ..... Fecha ..... Lugar .....

DOMICILIO: ..... Calle ..... Nº ..... Teléf. ..... Ciudad o Localidad .....

PROFESION U OCUPACION: .....

LUGAR: ..... CARGO: .....

IDEOLOGIA POLITICA: ..... CLASIFICACION: .....

DATOS COMPLEMENTARIOS: ..... Est. Civil ..... Cónyuge ..... Hijos .....

..... Otros familiares [redacted]

Fecha	Documentos	035440 ANTECEDENTES A REGISTRAR F32
02.06.82	15.533	Figura en una Nómina de Firmantes del Manifiesto de Residentes de Cerro Largo en Montevideo adherentes al Frente Amplio.- Eval.:A-1. (M) (VL) (GM) (LA).Indica ( ) ( ) ( ) ( ) ( ) .-(AÑO 1971)
10/4/84	11041 / 82 PAG. 1081	-POSEE ANTECEDENTES EN EL CO.NA.E- EVAL - A - 1.C(D) INDICA ( ) ( ) ( )

035441-5

SERVICIO DE INTELIGENCIA

MINISTERIO DE DEFENSA NACIONAL
SERVICIO DE INFORMACION DE DEFENSA

M / F

[redacted]

FOTO

Fecha Montevideo, 1 de noviembre de 19[illegible].-

Ficha N.º [redacted]

Nombre CASTRO, Gualberto.-

Nacionalidad

Profesión o actividad Obr.del cuero (Sassi).

Lugar de nacimiento

Documentos que posee

Domicilio Teléf.

FILIACION

Edad aparente color del

cutis de los cabellos

estatura aspecto social

señas particulares

[redacted]

035441 F2

	Fecha	Contenido
1)	4.XI.53	Justicia

Lugares donde frecuenta

afiliado a

actividad política y donde actúa

COMUNISMO.

Antecedentes policiales

vehículos que posee o que guía

nombre y número de

personas que forman su familia

DATOS COMPLEMENTARIOS

1) Probable simpatizante comunista por ser reporteado por cronistas de este diario comunista sobre comercialización entre nuestro país y la URSS, mostrándose simpatizante a tal comercialización.-

2.500-5-XII-51

FU

JUNTA DE COMANDANTES EN JEFE VARIOS

S. I. D. 035442-4

Dep. I Secc. I

Sub Secc. A/N

Ficha Nº ..... Confec 26.5.81

CASTRO (Apellidos) Guillermo (Nombres)

DOCUMENTOS: C/C (Serie) (Nº) C/I. (Nº) (Dpto.)

OTROS DOC. (Pasaporte) (Lib. Enrol.) (etc.)

NACIMIENTO: (Fecha) (Lugar)

DOMICILIO: Rambla República del Perú 1395 apto.602
(Calle) (Nº) (Teléf.) (Ciudad o Localidad)

PROFESION U OCUPACION:

LUGAR: CARGO:

IDEOLOGIA POLITICA: CLASIFICACION:

DATOS COMPLEMENTARIOS:
(Est. Civil) (Cónyuge) (Hijos)

[redacted]
(Otros familiares)

U35442

F.2

Fecha	Documentos	ANTECEDENTES A REGISTRAR
18.5.81 P/D. 06 a 06	D.4027 nº138	-Su vehículo se identificó en las inmediaciones del Local de S.A.O. donde se realizaba un Congreso de la Confederación General de Trabajadores del Uruguay.-(DD)

Imp. Nacional 716/78

F.1

JUNTA DE COMANDANTES EN JEFE Dep. I Secc. I

S. I. D. 035443-1 VARIOS Sub.Secc. A/E

Ficha Nº ..... Confec. .....

CASTRO BANGO (Apellidos) Guillermo José (Nombres)

DOCUMENTOS: C/C ..... (Serie / Nº) C/I. 1.033.435 (Nº / Dpto.)

OTROS DOC. Permiso consular Nº328 (Pasaporte / Lib. Enrol. / etc.)

NACIMIENTO: 21/12/937 (Fecha) MONTEVIDEO (Lugar)

DOMICILIO: Bvar. A. Saravia 6809 (Calle / Nº / Teléf. / Ciudad o Localidad)

PROFESION U OCUPACION: .....

LUGAR: ..... CARGO: .....

IDEOLOGIA POLITICA: ..... CLASIFICACION: .....

DATOS COMPLEMENTARIOS: ..... (Est. Civil / Cónyuge / Hijos)

[redacted]lares

F2

Fecha	Documentos	035443 ANTECEDENTES A REGISTRAR
07.03.79 P.D. 6a6	D.0314 Nº059	Arribó a Montevideo al amparo del decreto 90/76 (deportado) por haber extraviado su Céd. de Identidad, luego de corroborar su identidad y al no tener anotaciones recuperó su libertad.-(X)

Imp. Nacional 118/79

SERVICIO DE INFORMACION
DE DEFENSA 035444-9 Confeccionado el .....

Dep. 1

FUI

VARIOS

FOTO

Apellidos CASTRO CROSSA

Nombres GUILLERMO

Fecha de Nacimiento 29.12.934

Lugar de Nacimiento Montevideo

Est. Civil Casado con Edelma Souza

Cred. Cívica ..... Céd. Identidad 621.336

Otros Documentos .....

Ocupación Func. de UBUR Negocios con el exterior

Padre Damaso Castro

Madre Herminia Crossa

Domicilio Avda. Central 2 No. 6194 (1969) Ciudad .....

Otros datos Tiene 3 hijos de nombre Enrique Rafael; Pablo Esteban; y Carlos Eduardo.-

[redacted]

CHIESA Hnos. Ltda - 8.000 - 3 - 72

FICHA COMPLEMENTARIA

FR

DOCUMENTO		035444 ANTECEDENTES
Fecha	Origen	
9.9.988	B.15(1) D.58	Figura en una relación de funcionarios bancarios movilizados cuando el conflicto. Entregado al Comando Movilizador de la Banca Privada. Se presentó voluntariamente. (E)

SERVICIO DE INTELIGENCIA
División I
(Seguridad)

MINISTERIO DE DEFENSA NACIONAL
SERVICIO DE INFORMACION DE DEFENSA
M/F
I. 035445-6-008

Sección «A» F31
Act. Ant. Nac.
Ficha N.º [redacted]

Nombres y Apellidos: CASTRO Gustavo Adolfo

Fecha de Nacimiento:

Lugar de Nacimiento:
(País - Ciudad o Localidad - etc.)

Cred. Civ.: Serie ..... **N.º** ..... **Ced. Identidad:**

Otros documentos:
(Pasaporte - Libreta Enrolam. - etc.)

Foto

Domicilio:
(Ciudad o Localidad) (Calle) (N.º) (Telef.)

Filiación
- Edad Aparente ..... Color del Cutis
- Color del Cabello ..... Estatura Aproximada
- Complexión ..... Aspecto Social
- Señas particulares

Ficha confeccionada en Montevideo **el** 21 de octubre de 1963.-

035445

F82

ACTIVIDADES

(1) Laborales: Profesión Actor Lugar de trabajo

Cargo Antigüedad

Otras Actividades

(2) Políticas: Ideología Unión Popular Actuación

Antecedentes Firmante de un manifiesto de la Unión Popular.Marcha 23.XI.962.-

Antecedentes familiares

(3) Sociales: Estado Civil Religión Figuración

Grado Instrucción Lugares que frecuenta

(4) Económicas: Situación Capital aprox. Vehiculo
marca y N.o

Otros datos

Datos Complementarios

Apreciación Personal Gral.

F3

CASTRO **FICHA COMPLEMENTARIA** Gustavo Adolfo

Documento		035445 ANTECEDENTES
Fecha	Origen	
11/XI/966	B-75 - D-630	-Figura en un llamamiento a apoyar al "FRENTE IZQUIERDA DE LIBERACION" y a votar sus listas en las elecciones correspondientes al año en curso, llamamiento éste que es formulado por los trabajadores de la cultura de dicho Frente.

FICHA COMPLEMENTARIA

F34

Documento		
Fecha	Origen	035445 ANTECEDENTES

Fórm. 2

CASTRO 035445 C- 401 GUSTAVO ADOLFO

APELLIDOS NOMBRES

FOTO

Fecha y Lugar de Nacimiento

Domicilio

Documentos

Nacionalidad Uruguayo.-

Profesión

Nombre del Padre Nacionalidad

Nombre de la Madre Nacionalidad

Estado Civil Nombre del Cónyuge

Nacionalidad del Cónyuge

Nombre y edad de los hijos

Otros datos

F56

FECHA	ORIGEN	035445 ANTECEDENTES
	TELEX C 087 (W 73) Arg. Nºde Ident 4833.-	- Detenido en la Argentina, conjuntamente con otras personas, sindicadas como extremistas (CORDOBA).- (FALTA DOCUEMENTO)

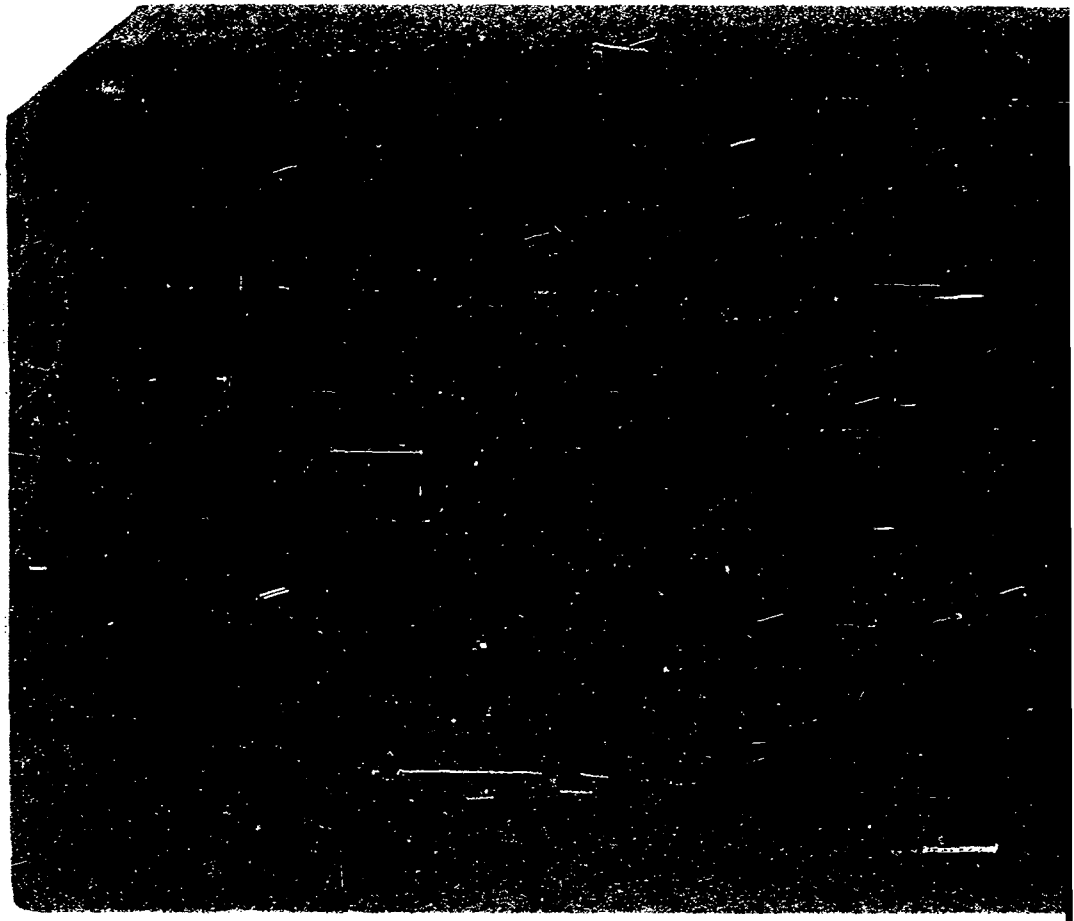

0T38

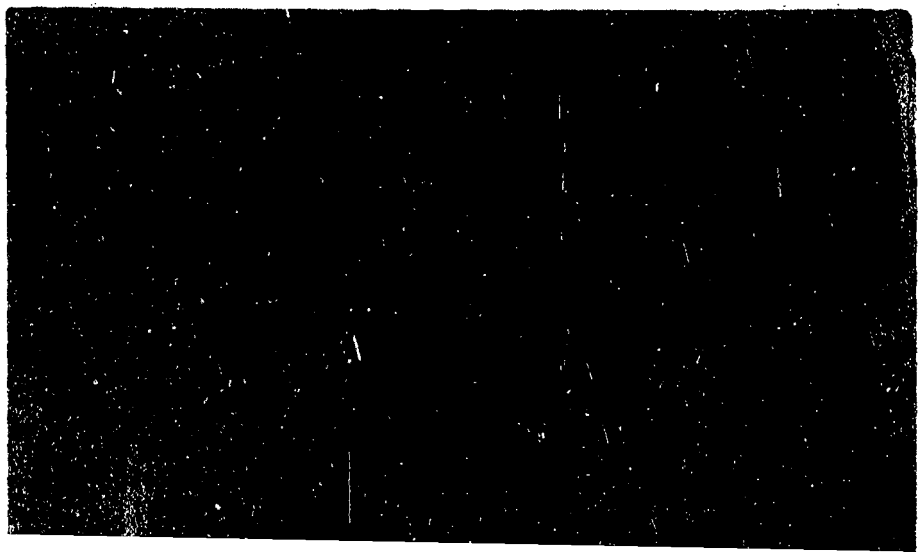

SERVICIO DE INTELIGENCIA
División I
(Seguridad)

MINISTERIO DE DEFENSA
SERVICIO DE INFORMACIONES DE DEFENSA
M/F
035446-H 809 Fs 1

Sección "A" Fs1
Act. Ant. Nac.
Ficha N.º [redacted]

A/N
Foto

Nombres y Apellidos: CASTRO DE ROSALES Hebe Amalia

Fecha de Nacimiento: 25/XI/934

Lugar de Nacimiento: Montevideo
(País - Ciudad o Localidad - etc.)

Cred. Civ.: Serie APA N.º 6127 (2) Ced. Identidad: 47.286 (Soriano) 667.551 MONTEVIDEO (3)

Otros documentos:
(Pasaporte - Libreta Enrolam. - etc.)

Domicilio: José P. Varela (C. Mercedes) Nº 171.- (1)
(Ciudad o Localidad) (Calle) (N.º) (Telef.)

Filiación
- Edad Aparente 38 años Color del Cutis blanco
- Color del Cabello cast. osc. Estatura Aproximada 1.56
- Complexión regular Aspecto Social bueno
- Señas particulares

Ficha confeccionada en Montevideo [redacted] 21 de octubre de 1963.-

035446 Fs 2

CIENCIAS BIOLÓGICAS (4)

ACTIVIDADES

(1) Laborales: Profesión Profesora / Abogada Lugar de trabajo JUST. JOSÉ MARÍA CAMPOS (MERCEDES) (5)

Cargo ..... Antigüedad .....

Otras Actividades .....

(2) Políticas: Ideología Unión Popular Actuación .....

Antecedentes Firmante de un manifiesto de la Unión Popular. Marcha 23.XI.962.-

Antecedentes familiares .....

(3) Sociales: Estado Civil casada Religión ..... Figuración .....

Grado Instrucción ..... Lugares que frecuenta .....

(4) Económicas: Situación ..... Capital aprox. ..... Vehículo ..... marca y N.o

Otros datos .....

Datos Complementarios .....

Apreciación Personal Gral. Elemento muy activo .....

CASTRO DE ROSALES FICHA COMPLEMENTARIA Hebe FS 3

035446

Documento Fecha	Documento Origen	Antecedentes
8.IX.965	B-75-D-372	-Firmante de un manifiesto de ciudadanos de Mercedes que se pronuncian contra la ruptura de relaciones con Cuba.-
Año 1971	**Lista 90 PS. Soriano**	**Figura como 4º Suplente a la Cámara de Representantes del Dpto. de Soriano en las listas del Partido Socialista , en las Elecciones Nacionales de 1971. (R)**
1971.	Lista 808.	Candidato como 4to.titular ala C.de Repesenatntes, por el Dpto.de Sorino,sub.lema "Frente del Pueblo" (W).
1971.	Lista 77 1810.1815.177 3000.37.	Candidato en el 24.lugar a la Cámara de Senadores sub lema Movimiento Independiente.(SS)
25/8/972	2731	-Mantuvo una entrevista con Olivio Alza "lumba" detenido en C.Fray Bentos.Esta entrevista concretada por Luisa Morales de Garcia,actualmente detenida en esta ciudad,fue con la finalidad de querer conocer Alza,la situación en que se encontraban los sediciosos alojados en la Cárcel de C.Mercedes.En esa oportunidad aquel le habría entregado un ejemplar del "Chasque ".../

FICHA COMPLEMENTARIA

Documento		035446 Antecedentes F54
Fecha	Origen	
		/...do un ejemplar del "chasque" Nº5. del M.L.N. y además le habría propuesto integrarse a la organización, lo que ella no acptó por problemas familiares.-(D)
NOV/ 71 Mov.Ind. 7	Lista 1815 Soriano.- de Octubre	Candidato en el 3er. lugar a la Cámara de Diputados sub-lema Frente Popular Unitario QQ.-
15-8-75	Doc. 1459 (Sin eval.)	-Por denuncia efectuada por el Procurador José Pedro Gigena, realiza frecuentes viajes a Montevideo, disponiendo de abultadas sumas de dinero.- Se desconoce sus actividades en la capital.- (W) (Indica 1)
		13/7/78 -Se [illegible] datos identificatorios por [illegible] (Corte Electoral).- (U)
25.05.82	D. 15210 Pág. 37	Funcionario del CONAE que fue sumariado en aplicación del procedimiento disciplinario previsto en la Ordenanza No. 17. Destituído por R. I. No. 39/77/76, de 28/10/76.- Evaluación: A-1. Indica (2) (3) (4) (5) (VL)

035446

FECHA	DOCUMENTOS	ANTECEDENTES A REGISTRAR Fs.5
02.06.82	15.530	-Figura en una Nómina de Firmantes del Manifiesto de Residentes de Soriano en Montevideo adherentes al Frente Amplio.-Eval.:A-1. (VL) (M) (LA) (GM). Indica ( ) ( ) ( ) ( ) (AÑO 1971)
28/10/83	11941 / 82	- POSEE ANTECEDENTES EN EL CO.NA.E -
	PAG. 1082	EVAL - A - 1. (C) INDICA ( ) ( ) ( )

Ficha confeccionada el 12/8/74

F51

MINISTERIO DE DEFENSA NACIONAL
S. I. D.

035447-2

PE

Dep. 1 Sec. 1
Sub - Secc. A/N
Ficha Nro. Confec.

CASTRO SALINAS (Apellidos) Heber Miguel (Nombres)

DOCUMENTOS: C/C. (Serie, Nro.) C/I. (Nro., Dpto.)

OTROS DOC. (Pasaporte, Lib. Enrol., etc.)

NACIMIENTO: (Fecha, Lugar)

DOMICILIO: (Calle, Nro., Teléf., Ciudad o Localidad)

PROFESION U OCUPACION:

LUGAR: CARGO:

IDEOLOGIA POLITICA: CLASIFICACION:

DATOS COMPLEMENTARIOS: (Est. Civil, [redacted], Hijos)

(Otros familiares)

035447 F32

Fecha	Documentos	ANTECEDENTES A REGISTRAR
15/5/74	1053	**Figura en una nómina de ciudadanos uruguayos que han abandonado la República de Chile en calidad de asilados o expulsados el 1/4/74.Refugiado.Sin informes.(VV)**
13.04.83	18347/83	- Indica Idem al Doc. 1053/74.- Agrega que viajó a Norteamerica.- EVAL A-2 (B).-

035448-0

F31

JUNTA DE COMANDANTES EN JEFE
S. I. D.

Dep. I Secc. I

Sub. Secc. A/N

Ficha N.º ..... Confec. 5.1.83

CASTRO Hectór
Apellidos Nombres

DOCUMENTOS: C/C ..... C/I. .....
Serie N.º N.º Dpto.

OTROS DOC. .....
Pasaporte Lib. Enrol. etc.

NACIMIENTO: .....
Fecha Lugar

DOMICILIO: .....
Calle N.º Teléf. Ciudad o Localidad

PROFESION U OCUPACION: .....

LUGAR: ..... CARGO: .....

IDEOLOGIA POLITICA: ..... CLASIFICACION: .....

DATOS COMPLEMENTARIOS: .....
Est.Civil Cónyuge Hijos

.....
Otros familiares

[redacted]

Fecha	Documentos	035448 ANTECEDENTES A REGISTRAR	Fs2
21.1282	23180	Integró la Asamblea General que se realizó el 1.12.82 en la Cooperativa Magisterial con motivo de una denuncia de presuntas irregularidades administrativas cometidas por el Presidente de la Institución. Dicha Asamblea fue perturbada por un grupo de agitadores que respaldaban la parte denunciante entre las que se encontraba el causante, el cual fue destituído del Ministerio de Educación y Cultura y Caja de Jubilaciones. En la oportunidad se resolvió destituir a Consejo Direcitvo, designando una Comisión Investigadora. Eval.: F-3. (CA)	
12.2.84	8401627	-2.3.84: Según una publicación de COMAG, se establece que el causante junto con Graciela BUANAFINA de VIDAL, Lilián LODEIRO y Héctor BENZO estuvierón detenidos en el Aeropuerto Internacional de Carrasco. Eval. B-3 (TL)	

SERVICIO DE INFORMACION DE DEFENSA

Dep. 1

035449-8

Fil

Confeccionado el 15 de Junio de 1970

VARIOS

FOTO

Apellidos CASTRO

Nombres Héctor

Fecha de Nacimienlo

Lugar de Nacimiento

Est. Civil

Cred. Cívica Ced. Identidad

Otros Documentos

Ocupación Func.Caja Nacional de Ahorros y Descuentos Sección Clases Pasivas.-

Padre

Madre

Domicilio Ciudad

Otros datos

F32

FICHA COMPLEMENTARIA

DOCUMENTO		035449 ANTECEDENTES
Fecha	Origen	
4/VII/968	B.18-D.22	- Concurre a recibir Instrucción Militar al Regimiento de Infantería Nº1 durante la vigencia de Medidas Preatas de Seguridad.- Posteriormente no se presentó en la Unidad correspondiente.- 5/7/79 - Se contestó por Memo.(A)Nº906 a la E.M. (Z).

MINISTERIO DE DEFENSA NACIONAL 035450-4

S. I. D.

Dep. I Secc. I F31

Sub-Secc. C

Ficha Nº ..... Confec. 17/7/73

CASTRO Héctor
Apellidos Nombres

DOCUMENTOS: C|C ..... C|I .....
Serie Nº Nº Dpto.

OTROS DOC.: .....
Pasaporte Lib. Enrol. etc.

NACIMIENTO: .....
Fecha Lugar

DOMICILIO: GABOTO 1655esq.Paysandú 41-14-49
Calle Nº Telef. Ciudad o Localidad

PROFESION U OCUPACION: .....

LUGAR: ..... **CARGO** .....

IDEOLOGIA POLITICA ..... **CLASIFICACION** POR LA PATRIA

DATOS COMPLEMENTARIOS .....
Est. Civil Conyuge Hijos

.....
otros familiares [redacted]

F32

FECHA	DOCUMENTOS	035450 ANTECEDENTES A REGISTRAR
9/7/73	0467/9181	Afiliado al Partido Nacional sector "Por la Patria" con la suma de 500 pesos por mes.--(IT)

JUNTA DE COMANDANTES EN JEFE

S. I. D.

035451-4

Dep. I [redacted] Secc. I

Sub Secc. A/N

Ficha Nº ..... Confec. 28.2.83

CASTRO — Apellidos

Héctor — Nombres

DOCUMENTOS: C/C. ..... Serie ..... Nº ..... C/I. ..... Nº ..... Dpto. .....

OTROS DOC. ..... Pasaporte ..... Lib. Enrol. ..... etc. .....

NACIMIENTO: ..... Fecha ..... Lugar .....

DOMICILIO: ..... Calle ..... Nº ..... Teléf. ..... Ciudad o Localidad .....

PROFESION U OCUPACION: PRODUCTOR LECHERO REMITENTE DE CONAPROLE

LUGAR: ..... CARGO: .....

IDEOLOGIA POLITICA: ..... CLASIFICACION: .....

DATOS COMPLEMENTARIOS ..... Est. Civil ..... Cónyuge ..... Hijos .....

..... Otros familiares .....

[redacted]

Fecha	Documentos	033451 ANTECEDENTES A REGISTRAR	32
21.2.83	24499 Pag.004 (BA)	Firmante de una carta dirigida al diario "El Heraldo" y publicada el 27.1.83, en la que casi un centenar de productores de leche del Departamento de Florida, hacen constar su apoyo a la sección "Tribuna Abierta", en la que se recogen las opiniones de la población sobre asuntos de interés general, y en la que según expresan: "los productores tendremos la oportunidad de interiorizarnos de la marcha de la problemática que debemos enfrentar, la misma que hoy se desliza dentro del más impenetrable obscurantismo, llevándonos a la bancarrota económica y financiera del sector".-Eval:A-1 (CO)	

F31

JUNTA DE COMANDANTES EN JEFE ~~ANTINACIONAL~~ Dep. I Secc. I

Sub Secc. A/N

S. I. D. 035452-2 Ficha Nº ..... Confec. .....

CASTRO — Apellidos

Héctor.- — Nombres

DOCUMENTOS: C/C ..... Serie ..... Nº ..... C/I. ..... Nº ..... Dpto. .....

OTROS DOC. ..... Pasaporte ..... Lib. Enrol. ..... etc. .....

NACIMIENTO: ..... Fecha ..... Lugar .....

DOMICILIO: ..... Calle ..... Nº ..... Teléf. ..... Ciudad o Localidad .....

PROFESION U OCUPACION: Automovil Club del Uruguay.

LUGAR: ..... CARGO: .....

IDEOLOGIA POLITICA: ..... CLASIFICACION: .....

DATOS COMPLEMENTARIOS: ..... Est. Civil ..... Cónyuge ..... Hijos .....

[redacted] Otros familiares

Fecha	Documentos	035452 ANTECEDENTES A REGISTRAR F32
CHCP No. 2149/980 PERMANCIA M.A.P. MDEO.		- 28.08.981: En la fecha se contestó dicha Constancia, SIN ANTECEDENTES, a nombre de CASTRO RODRIGUEZ, Héctor Eduardo., para PERMANENCIA en el MINISTERIO DE AGRICULTURA Y PESCA. Según acta tomada al titular, no se trataria de la persona que registra anotaciones en D.N.I.I. (HH). -DATOS REGISTRADOS EN DNII: Afiliado Nro. 16.616 al Partido Comunista desde el 15.10.960., según material incautado a raíz de la detención de Rodney Tibaldo ARISMENDI el 8.05.974.- ANOTACION IDEM a la anterior, según material incautado por CCOA en feb.76. "OP.MORGAN".(HH).-

Imp. Nacional 716/78

0 T 5 7

0158

S. I. D.
Dpto. I.

035452 FSS

Apellidos CASTRO

Nombres Héctor

Documentos: EmpAut. Club del Uruguay - Afiliado al P.C.
Nro. 14616

Ant. Secc.: A B C D E G V
X ☐ ☐ ☐ ☐ ☐ ☐

Secreto

35452

ANTECEDENTES

Afil.F.Com.-Doc.656/75 (Microfilm).-(U).-

F.Ingreso: 15-10-60

8-1-76-0001-Eval B-2 (D)

Fs1

SERVICIO DE INFORMACION DE DEFENSA
Dep. I

035453-0

..... Sección "G"
Gremios
Ficha Nº [redacted]

Nombres y Apellidos: CASTRO Héctor

Fecha y Lugar Nac.: .....

Cred. Cív.: Serie ..... Nº ..... Ced. Identidad: .....

Otros documentos: .....
(Pasaporte - Libreta Enrolam. - etc.)

Domicilio: .....
(Ciudad o Localidad) (Calle) (Nº) (Teléf.)

Foto

Profesión: Estudiante del Liceo Nocturno

Cargo y Lugar: .....

Ideol. Política: comunista Actuación: .....

Datos Complementarios: .....

Apreciación General: .....

.....

.....

Ficha confeccionada: Montevideo, junio 30 de 1952 [redacted]

F52

FICHA COMPLEMENTARIA

Documento		035453 ANTECEDENTES
Fecha	Origen	
Junio 1952	III-B-Ast-9.-	Candidato de la Lista No.12 de la Agrupación comunista del Liceo Nocturno para integrar la Comisión Directiva del Liceo antes dicho por el período 1952-1953.-
12/6/81 Nro. 5605/81 Montevideo	C.N.C.P. Permanencia I.M.M.	-23/12/81: En la fecha se contestó dicha constancia a nombre de CASTRO SANCHEZ, Héctor Elbio, con las anotaciones anteriormente registradas, no pudiéndose establecer si el mismo corresponde a dicha persona; para Permanencia en la I.M.M. (BC).-

No se ha podido encontrar Caratula Cuando se procedio a su unificacion 035454-8

NOMBRE CASTRO DAGNIVO

EDAD HECTOR.

DIRECCION

C. C. o C. IDENTIDAD

ESTATURA, PESO, y CUTIS

PROFESION

OBSERVACIONES

F31

SERVICIO DE INFORMACION DE DEFENSA
Dep. I

035455-5

..... **Sección "G"**
Gremios
Ficha Nº [redacted]

Nombres y Apellidos: CASTRO FERREIRA Héctor

Fecha y Lugar Nac.: .....

Cred. Cív.: Serie ..... Nº ..... Ced. Identidad: .....

Otros documentos: .....
(Pasaporte - Libreta Enrolam. - etc.)

Domicilio: .....
(Ciudad o Localidad) **(Calle)** **(Nº)** **(Teléf.)**

Foto

Profesión: Bancario

Cargo y Lugar: .....

Ideol. Política: ..... Actuación: .....

Datos Complementarios: .....

Apreciación General: .....

.....

.....

Ficha confeccionada: Montevideo, noviembre 9 de 1966 [redacted]

Fórm. 4

F31

SERVICIO DE INFORMACION DE DEFENSA
Dep. I

035455-5

..... Sección "G"
Gremios
Ficha Nº [redacted]

Nombres y Apellidos: CASTRO FERREIRA Héctor

Fecha y Lugar Nac.: .....

Cred. Cív.: Serie ..... Nº ..... Ced. Identidad: .....

Otros documentos: .....
(Pasaporte - Libreta Enrolam. - etc.)

Domicilio: .....
(Ciudad o Localidad) (Calle) (Nº) (Teléf.)

Profesión: Bancario

Cargo y Lugar: .....

Ideol. Política: ..... Actuación: .....

Datos Complementarios: .....

Apreciación General: .....

.....

.....

Ficha confeccionada: Montevideo, noviembre 9 de 1966 [redacted]

Foto

Form. 4

F82

FICHA COMPLEMENTARIA

Documento		035455 ANTECEDENTES
Fecha	**Origen**	
30-IV-66	76/33	Figura en la Lista No.3 de la Asociación de Empleados bancarios del Uruguay, postulándose por el Sistema Preferencial de Suplentes, por el Sector Banca Oficial (A) como No.33 para la Asamblea Representativa (Capital) Esta Lista es de tendencia comunista Se postula en la misma lista por el mismo Sistema como No.31 por el Sector Banca Oficial (B) para la Asamblea General Representativa.-(Capital)

JUNTA DE COMANDANTES EN JEFE

S. I. D.

035456-3

Dep. I Secc. I

Sub Secc. A/N

Ficha Nº ..... Confec. 11.03.82

CASTRO PELUFFO (Apellidos) Héctor (Nombres)

DOCUMENTOS: C/C ..... (Serie / Nº) C/I. ..... (Nº / Dpto.)

OTROS DOC. ..... (Pasaporte / Lib. Enrol. / etc.)

NACIMIENTO: ..... (Fecha / Lugar)

DOMICILIO: ..... (Calle / Nº / Teléf. / Ciudad o Localidad)

PROFESION U OCUPACION: .....

LUGAR: ..... CARGO: .....

IDEOLOGIA POLITICA: Comunista CLASIFICACION: .....

DATOS COMPLEMENTARIOS: ..... (Est. Civil / Cónyuge / Hijos)

..... (Otros familiares)

[redacted]

Fecha	Documentos	035456 ANTECEDENTES A REGISTRAR	Fs2
10.02.82	Doc.11870	*21:01.79 *Fue presentado por Oscar Orestes GUARNIERI PEREZ, para su afiliación al Partido Comunista Uruguayo, según material incautado por OCOA en febrero de 1976, "Operación Morgan". Eva.: A-2 (AM)	

F53

J.C.J.
Dpto. 1

035456

Apellidos CASTRO PELUFFO

Nombres Héctor

Documentos: Af. al P.C.No.: 35551

Ant, Secc: A B C D E G V

[X] [ ] [ ] [ ] [ ] [ ] [ ]

Secreto

035450 **ANTECEDENTES** Fs. 4°

8.1.76 - Doc. 0001 - Eval. B -*2

Oriental.-

Fecha de Ing.: 16.12.68

Calle 10 mts. 4447 - Montevideo

BUA 8844

Carpintero ANP - SUANP - Presentado por

Oscar Guanieri.-

JUNTA DE COMANDANTES EN JEFE "VARIOS"

S. I. D.

035457-1

Dep. I Secc. I

Sub Secc. A/N

Ficha Nº ..... Confec. 23/12/81

CASTRO SANCHEZ — Apellidos

HECTOR ELGIO — Nombres

DOCUMENTOS: C/C BAB 10209 — Serie / Nº — C/I. 573.222 — Nº / Dpto.

OTROS DOC. ..... — Pasaporte / Lib. Enrol. / etc.

NACIMIENTO: 27/3/929 — Fecha — 24 Sec. Jud. (R.O.U.) — Lugar

DOMICILIO: Barrozo 3475, Anzani 2018, Magariños Cervantes 1953 — Calle / Nº / Telf. / Ciudad o Localidad

PROFESION U OCUPACION: Director de Servicios de Teatros Municipales

LUGAR: I.M.M. CARGO: .....

IDEOLOGIA POLITICA: ..... CLASIFICACION: .....

DATOS COMPLEMENTARIOS: ..... — Est. Civil / Cónyuge / Hijos

Hijo de: Francisco y María Josefa [redacted] — Otros familiares

Fecha	Documentos	035457 ANTECEDENTES A REGISTRAR	Fl 2
12/6/81 No.5606/81 Montevideo	C.H.C.P. Permanen. I.M.M.	-23/12/81: En la fecha se contestó dicha constancia a nombre del causante con anotaciones que se registran a nombre de CASTRO, Héctor, no pudiéndose establecer si los mismos le corresponden; para Permanencia en la I.M.M. (BC).-	

SERVICIO DE INTELIGENCIA
División I
(Seguridad)

MINISTERIO DE DEFENSA NACIONAL
SERVICIO DE INFORMACION DE DEFENSA
M / F
I. 035458-9

Sección -A-
Act. Ant. Nac.
Ficha N° [redacted]

Nombres y Apellidos: CASTRO RUIZ Hermes

Fecha de Nacimiento: .....

Lugar de Nacimiento: .....
(País - Ciudad o Localidad - etc.)

Cred. Civ.: Serie ..... **N.°** ..... **Ced. Identidad:** .....

Otros documentos: .....
(Pasaporte - Libreta Enrolam. - etc.)

Foto

Domicilio: .....
(Ciudad o Localidad) (Calle) (N.°) (Telef.)

Filiación

Edad Aparente ..... Color del Cutis .....

Color del Cabello ..... Estatura Aproximada .....

Complexión ..... Aspecto Social .....

Señas particulares .....

.....

Ficha confeccionada en MONTEVIDEO **el** 23 de Abril de 1963

[redacted]

035458

ACTIVIDADES

(1) Laborales: Profesión ..... Lugar de trabajo .....

Cargo ..... Antigüedad .....

Otras Actividades .....

.....

(2) Políticas: Ideología COMUNISTA ..... Actuación .....

Antecedentes Firmó manifiesto de "Mil cien intelectuales del FIDEL". .....

Antecedentes familiares .....

(3) Sociales: Estado Civil ..... Religión ..... Figuración .....

Grado Instrucción ..... Lugares que frecuenta .....

(4) Económicas: Situación ..... Capital aprox. ..... Vehículo .....
marca y N.o

Otros datos .....

Datos Complementarios .....

Apreciación Personal Gral. .....

.....

.....

Ficha confeccionada el 1/III/74

F 31

MINISTERIO DE DEFENSA NACIONAL 035459-7

S. I. D.

Dep. 1 Sec. 1

Sub - Secc. A/N

Ficha Nro. ..... Confec. .....

(a)Carlos(1)

CASTRO PONS — Hernan Alberto O HERNAN (3)

Apellidos — Nombres

DOCUMENTOS: C/C. ..... (Serie / Nro.) C/I. 1.291.377 (3) (Nro. / Dpto)

OTROS DOC. ..... (Pasaporte / Lib. Enrol. / etc.)

NACIMIENTO: ..... (Fecha / Lugar)

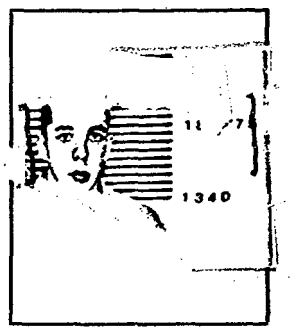

DOMICILIO: Agraciada 1632 Pso. 11 Apto. 16 ..... (Calle / Nro. / Teléf. / Ciudad o Localidad)

PROFESION U OCUPACION: Conductor desocupado.

LUGAR: ..... CARGO: .....

IDEOLOGIA POLITICA: ..... CLASIFICACION: .....

DATOS COMPLEMENTARIOS: Soltero (2)

(Est. Civil / Cónyuge / Hijos)

[redacted]

Otros familiares

035459

F32

Fecha	Documentos	ANTECEDENTES A REGISTRAR
24/1/74 Inf.Mens.Dic/973	0107	-Fue procesado en el mes de diciembre de 1973 tipificándoseles los delitos de:"ATENTADO A LA CONSTITUCIÓN EN EL GRADO DE CONSPIRACION".(D)
22.12.973	Doc.4387 Cdo.FF.CC Nro.1024	-Indica lo mismo que el documento anterior.-(OO)
20.5.77	0575	- Integra nómina de privados de libertad en el ambito del Ejercito al 6.8.976.- Recluido en el EMIR Nro.1.-(P).-
20/5/77	0475PME	-6/8/76:Det.16/8/73.Procesado.Ejal.A-1.(P).-
11.11.77 Oficio 62[illegible]C/CPM/77	D.1165	- Figura en una nómina de reclusos que fueron liberados del E.M.R. No. 1, debiéndose presentar en el Reg. C. [illegible] R. 1, de acuerdo a lo que establecen las "Normas Generales que rigen las actividades de civiles bajo responsabilidad del Ejército.- (U).-
10.12.77	D.1316	-Figura en una relación de liberados del E.M.R.1 el día 10.10.77.- (U).-
12.XII.77	1320 PME	-Figura en una relación de Altas al 31.X.77 en el Reg.C.4. -Fué Baja del E.M.R.1 el día 11.10.77.Causa:Libertad Provisional.Juez: 1a.I.2do.T.Fecha Det.:16.8.73.Antecedentes:Procesado Art.60(XII)CPM.-(P).-

FECHA	DOCUMENTOS	035459 ANTECEDENTES A REGISTRAR	853
16.02.82	D.6004/81/12	-Se encuentra comprendido en el Art.1o. literal b) del Acto Institucional No.4,por haber sido procesado el 8/11/1973 por los delitos previstos en. C.P.M. 60 (XII) C.P.O. EVALUACION A-1 (LA) INDICA (3)	
13.04.83	24737/83	-Figura en una relación de personas refugiadas en Brasil al amparo de ACNUR. Fecha de ingreso 24.10.79.Solicito visa EVAL A-2 B).- Indica (3)	
13.03 83	24862/83	- Figura en una relacion procedente de la P.M.E. de libertades vigiladas categorias A B y C otorgadas por la Justicia Militar. Detenido el : 16.08.73. Liberado:11.10.77. Clandestino.- EVAL A- 1 (B).-	
13.04.83	18378/83	- Ficha del E.M.R. 1 establece: Detenido 18.07.73. Liberado el 10.10.77. Procesado por Atentado a la Constitucion en el grado de conspiracion.- Pertenece al M.L.N. EVAL B2 (B)	

FECHA	DOCUMENTOS	035459 ANTECEDENTES A REGISTRAR F34
5.11.79	1739	Figura en una relación de personas que que no se han presentado en los plazos establecidos a bajo el régimen de Libertad Vigilada.No se poseen indicios de que hubiese salido del país.A-1 (CO).
5.8.81	.....	**Memo(A)N°1398/81 para el Dpto.III/SID.-(i).-**
29/3/77	Doc.0290	Recluso Nº1340. Detenido:14.8.73. Tipificación:Conspiración Ingresó al EMIR:28.11.73. Juzgado:JMI 1T. Unidad captora:Bn I.1. 11.10.77 Libertad provisional. Indica (1a2). EVAL:A-1. (VM).
26.12.81	D.10619	**Es visitado en el E.M.R. No.1 por su abuela: Paulina SASTRE PITA, de profesión: Profesora.- Eval.:A-1.-(FE)**
23.4.84	1661/79 Pág.08	En Consolidado de P.M.E. de fecha 30.9.79 figura idem a anotaciones registradas en la ficha.-EVAL:A-1(AD)

F31

MINISTERIO DE DEFENSA NACIONAL
S. I. D.

035460-5

Dep. I Secc. I
Sub - Secc. A/N
Ficha Nro. ____ Confec. 31-71-75

CASTRO (Apellidos) Héctor José (Nombres)

DOCUMENTOS: C/C RNB 27322 (Serie / Nro.) C/I. ____ (Nro. / Dpto.)

OTROS DOC. ____ (Pasaporte / Lib. Enrol. / etc.)

NACIMIENTO: 30 años (1968) (Fecha) R.O.U. (Lugar)

DOMICILIO: Manuel Calleros 4989 entre Cuchilla Grande y Besares Montevideo (1968).
(Calle / Nro. / Teléf. / Ciudad o Localidad)

PROFESION U OCUPACION: Obrero Ayudante

LUGAR: SALUS CARGO: ____

IDEOLOGIA POLITICA: COMUNISTA CLASIFICACION: ____

DATOS COMPLEMENTARIOS: ____
(Est. Civil / Conyuge / Hijos)

[redacted]

(Otros familiares)

035460

F32

Fecha	Documentos	ANTECEDENTES A REGISTRAR
21-4-75	Doc.656	-Afiliado al Partido Comunista el 27.05.68 con el No.31.498.- (Microfilm incautado a RODNEY ARISMENDI).-EVAL.: B -2 .-(U).-

FS3

S. I. D.
Dpto. I.

035460

Apellidos CASTRO

Nombres Héctor José

Afiliado al P.C. Nro.31498

Documentos: Obrero de la SALUS - C.C. BNB 27322

Ant. Secc.: A B C D E G V

X

Secreto

134

035460 ANTECEDENTES

Afil.F.Com.-Doc.656/75 (Microfilm).-(U).-

F. Ingreso: 27-5-68

Oriental: 30 años

Dom: Manuel Calleros 4989 Mvdeo.

C%C.: BNB 27322

~~8-176-0001-Eval.B-2 (D)~~

F31

MINISTERIO DE DEFENSA NACIONAL
S. I. D.

035461-3

Dep. I Secc. I
Sub - Secc. A/N
Ficha Nro. ____ Confec. 30-7-75

CASTRO (Apellidos) Héctor E. (Nombres)

DOCUMENTOS: C/C BDB 11674 (Serie / Nro.) C/I. ____ (Nro. / Dpto.)

OTROS DOC. ____ (Pasaporte / Lib. Enrol. / etc.)

NACIMIENTO: ____ (Fecha / Lugar)

DOMICILIO: Mandisovi (Calle) ____ (Nro.) ____ (Teléf.) Montevideo (1949) (Ciudad o Localidad)

PROFESION U OCUPACION: Empleado

LUGAR: FUNSA CARGO: ____

IDEOLOGIA POLITICA: COMUNISTA CLASIFICACION: ____

DATOS COMPLEMENTARIOS: ____ (Est. Civil / Conyuge / Hijos)

[redacted]

Otros familiares

035461

Fecha	Documentos	ANTECEDENTES A REGISTRAR
21-4-75	Doc.656	*Afiliado al Partido Comunista el 10.02.49 con el No.2611.- (Microfilm incautado a RODNEY ARISMENDI).-EVAL.: B -2 .(U).-

F3

S. I. D.
Dpto. I.

035461

Apellidos CASTRO

Nombres Héctor E.

Documentos: Emp. FUNSA - C.C. BUB 11.674

Afiliado al P.C.-2611

Ant. Secc.: A B C D E G V

[X] [ ] [ ] [ ] [ ] [ ] [ ]

Secreto

035461

ANTECEDENTES

R4

Afil.P.Com.-Doc.656/75 (Microfilm).(U).-

F.Ingreso: 10-2-49

Dom: Mandisobi Mdeo.

C.C.: BDE 11674

8-1-76-0001-Eval B-2 (D)

MINISTERIO DE DEFENSA NACIONAL

S. I. D.

035462-1

Dep. I Secc. I F31

Sub-Secc. A/N

Ficha Nº ..... Confec. .....

CASTRO Herta.-

Apellidos Nombres

DOCUMENTOS: C|C ..... C|I .....

Serie Nº Nº Dpto.

OTROS DOC.: .....

Pasaporte Lib. Enrol. etc.

NACIMIENTO: .....

Fecha Lugar

DOMICILIO: .....

Calle Nº Telef. Ciudad o Localidad

PROFESION U OCUPACION: (3) Obrera

LUGAR: ..... CARGO .....

IDEOLOGIA POLITICA (2) F.I.de L.- CLASIFICACION .....

DATOS COMPLEMENTARIOS .....

Est. Civil Conyuge Hijos

(1) Delegada obrera del Sindicato de la Aguja.- 97489

otros familiares

Ficha confeccionada el 19 de noviembre de 1969 .-

F32

FECHA	DOCUMENTOS	035462 ANTECEDENTES A REGISTRAR
22-XI 1967.	75-407. El Popular.-	Intervinoen una Mesa Redonda organizada por el Comité Femenino del P.I.de L. Indica (1) (2).-

F31

MINISTERIO DE DEFENSA NACIONAL
S. I. D.

035463-9

Dep. I Secc. I
Sub - Secc. A/N
Ficha Nro. ..... Confec. 16-8-75

CASTRO (Apellidos) Herminia (Nombres)

DOCUMENTOS: C/C ..... (Serie, Nro.) C/I. ..... (Nro., Dpto.)

OTROS DOC. ..... (Pasaporte, Lib. Enrol., etc.)

NACIMIENTO: 42 años (1965) (Fecha) R.O.U. (Lugar)

DOMICILIO: Calle Vecinal 6731 y Ada.45 Mts. (Calle, Nro.) ..... (Teléf.) Dpto.Montevideo (Ciudad o Localidad)

PROFESION U OCUPACION: Labores - Afiliada a ADEOM.-

LUGAR: Municipio CARGO: .....

IDEOLOGIA POLITICA: COMUNISTA CLASIFICACION: .....

DATOS COMPLEMENTARIOS: (Est. Civil) (Conyuge) (Hijos)

[redacted]

(Otros familiares)

035463

Fecha	Documentos	ANTECEDENTES A REGISTRAR
21-4-75	Doc.656	-Afiliado al Partido Comunista el 30.08.65.-(Microfilm incautado a RODNEY ARISMENDI).-EVAL.: B - 2.-(U).

F53

S. I. D.
Dpto. I.

035463

Apellidos CASTRO

Nombres Herminia

Documentos: Labores

Af. al P.C.No.: ileg.

Ant, Secc:	A	B	C	D	E	G	V
	X						

Secreto

035463 ANTECEDENTES

Afil.P.Com.-Doc.656/75 (Microfilm).-(U)

8.1.76 - Doc. 000I - Eval. B - 2

Oriental 42 años

Fecha de Ing.: 30.8.65

Calle Vecinal 6731 - Avda, 45 mts. - Mvdeo.

SERVICIO DE INFORMACION
DE DEFENSA
Dep. 1

035464-7

Confeccionado el 14 MAR. 1976

Fs 1

VARIOS

FOTO

Apellidos CASTRO

Nombres Homero

Fecha de Nacimiento

Lugar de Nacimiento

Est. Civil

Cred. Cívica ..... Céd. Identidad .....

Otros Documentos

Ocupación Productor Rural de la Zona de Ortíz.

Padre

Madre

Domicilio ..... Ciudad .....

Otros datos

[redacted]

CHIESA Hnos. Ltda. - 2.500 - 9/75

FICHA COMPLEMENTARIA

FSD

DOCUMENTO		035464 ANTECEDENTES
Fecha	Origen	
18.12.75 PEI (I) 340/975 27.12.75 PEI Nro.965/975.-	Doc.2128 Doc.2183	- Conjuntamente con su hijo Edgardo CASTRO BENTOS, fueron votantes del Frente Amplio. (SS)- EVAL: A- 1.

JUNTA DE COMANDANTES EN JEFE

S. I. D.

035465-4

Dep. I [redacted] Secc. I

Sub Secc. A/N

Ficha Nº ..... Confec. 10.2.83

CASTRO (Apellidos) Horacio (Nombres)

DOCUMENTOS: C/C. ..... (Serie / Nº) C/I. ..... (Nº / Dpto.)

OTROS DOC. ..... (Pasaporte / Lib. Enrol. / etc.)

NACIMIENTO: ..... (Fecha / Lugar)

DOMICILIO: ..... (Calle / Nº / Teléf. / Ciudad o Localidad)

PROFESION U OCUPACION: .....

LUGAR: ..... CARGO: .....

IDEOLOGIA POLITICA: ..... CLASIFICACION: .....

DATOS COMPLEMENTARIOS ..... (Est. Civil / Cónyuge / Hijos)

..... (Otros familiares)

[redacted]

Fecha	Documentos	035465 ANTECEDENTES A REGISTRAR	F52
30.10.82	B.21750	Antecedentes penales: el 8.5.35 por "Contrabando".- Eval:B-2(AD)	

FSI

JUNTA DE COMANDANTES EN JEFE 035466-2

S. I. D.

Dep. I Secc. I

Sub Secc. V

Ficha Nº ..... Confec. 9.9.81

CASTRO RINCON — Apellidos

Horacio Carlos — Nombres

(á) "Patora"

DOCUMENTOS: C/C ..... Serie ..... Nº ..... C/I. 1.394.955 Nº ..... Dpto.

OTROS DOC. ..... Pasaporte ..... Lib. Enrol. ..... etc.

NACIMIENTO: 24 años (1957) Fecha ..... Uruguay Lugar

DOMICILIO: R. Massini 3360 Ap. 402 — Calle — Nº — Teléf. — Ciudad o Localidad

PROFESION U OCUPACION: .....

LUGAR: ..... **CARGO:** .....

IDEOLOGIA POLITICA: ..... **CLASIFICACION:** .....

DATOS COMPLEMENTARIOS: [redacted] — Cónyuge — soltero — Est. Civil — Hijos

..... Otros familiares

F2

Fecha	Documentos	035466 ANTECEDENTES A REGISTRAR
14.12.79 F.D. N° 345/79	D.1750	-10.12.79:-En la madrugada del día de la fecha, el causante fue detenido, cuando personal de la DNII, concurrió a un bar sito en Bvar. España y Juan Benito Blanco, Dicho personal tenía información de que allí se encontrarían personas en poder de drogas. -Interrogado, se procedió a efectuásele una revisación en busca de drogas, con resulatados negativos; pero se le incautó un carné de "Prensa Press" del diario "La Nación" de Buenos Aires, manifestando de que se trataba de un documento falsificado, le fue entregado por un tal "Aldo GROMPONE" quien se encuentra radicado en Italia. -Agrega además que este tipo de carné lo diseñaron los dos, utilizándolos para ingresar en museos y monumentos (Europa) sin abonar entrada. Permanece investigado por sus actividades.(DD)Eval.A-1
13.12.79 PD 346/79	2575	-11.12.79.-El Sr.Juez Ldo de Instrucción de 2do.Turno dispuso que fuera conducido en el día de la fecha a prestar declaraciones.Eval:A-1.(TT)

Imp. Nacional 716/79

VARIOS

E1

JUNTA DE COMANDANTES EN JEFE

S. I. D.

035467-0

Dep. I Secc. I

Sub Secc. A/N

Ficha Nº ..... Confec. 20/X/82

CASTRO DAVILA — Apellidos

Horacio — Nombres

DOCUMENTOS: C/C. I.A.C. 4587 — Serie / Nº

C/I. 11.501 — Nº / Dpto.

OTROS DOC. ..... — Pasaporte / Lib. Enrol. / etc.

NACIMIENTO: 28 de Setiembre de 1916 — Fecha

Artigas — Lugar

DOMICILIO: Carlos Martín de Vecchi No. 253 — Calle / Nº / Teléf.

Artigas — Ciudad o Localidad

PROFESION U OCUPACION: Jubilado.

LUGAR: ..... **CARGO:** .....

IDEOLOGIA POLITICA: ..... **CLASIFICACION:** .....

DATOS COMPLEMENTARIOS ..... — Est. Civil / Cónyuge / Hijos

Otros familiares

[redacted]

Fecha	Documentos	035467 ANTECEDENTES A REGISTRAR
26/8/82 Dptd. 3	18102 D.I.I.	Según Oficio No. 1580 de fecha 25 de Setiembre de 1968 de la Jefatura de Policía de Artigas, se informa que en esa fecha fue allanado el domicilio del causante, en virtud de domiciliarse allí un hijo del mismo, Elbio Omar CASTRO, sindicado como activo comunista de ese Departamento, presumiéndose que en la mencionada finca se encontraría material contra las Medidas Prontas de Seguridad en vigencia. Agrega que en dicho lugar, solo se encontró libros, diarios y afiches referente al Partido Comunista.- (CC)
14/8/82	18044	Figura en el 55 lugar de la lista IAB del Partido Nacional Agrupación Aparicio Saravia Dpto. de Artigas. como candidato para integrar los Deliberantes Departamentales y Convenciones Nacionales en las Elecciones internas de los PP.PP. del 28 de Noviembre de 1982. (CC)
		Por Oficio N°659 /82 el S.I.D. comunica a la Corte Electoral, que de acuerdo a las disposiciones vigentes, no existen objeciones para que el causante integre la lista de referencia. (CC)

FBI

SERVICIO DE INFORMACION DE DEFENSA

Dep. 1

035468-8 Confeccionado el 19.5.78

VARIOS

FOTO

Apellidos CASTRO SEREIJO

Nombres Horacio Pedro (1)

Fecha de Nacimiento 7/9/923 (2)

Lugar de Nacimiento Montevideo (3)

Est. Civil Casado (4) (6)

Cred. Cívica AQA 4512 (5) Céd. Identidad 404.804. (Mont.)

Otros Documentos

Ocupación Gerente de Servicios Electrícos -U.T.E.
Ingeniero civil (7)

Padre

Madre

Domicilio Almirón 5076 (8) Ciudad

Otros datos:

[redacted]

F52

FICHA COMPLEMENTARIA

DOCUMENTO		035468 ANTECEDENTES
Fecha	Origen	
20.3.78 PEI No. 10/78	294	13.2.78 -Se ha establecido que en el transcurso de las últimas semanas se efectuó en la ciudad de Salto un concurso para la provisión de cargos de Dirección Técnica y/o Administrativa de UTE. En éstas pruebas han participado funcionarios de notoria actividad política o sindical, existiéndo la posibilidad de irregularidades ya que habría ofrecido el mismo a Luis O. Malvasio, dirigente de AUTE, quién sería el que ocuparía el cargo al haber ganado el concurso. Eval. B - 3.- (DD)
3.XI.81		- Se hizo Memo (A) 2170/81 para el Dpto.C-2/ES.MA.CO.(S
3.8.81	6576	-Como asesor del Director de UTE el Cap. Luis BENITEZ fue consultado sobre un cambio de motores realizado por la Empresa Contratista Italiana SACEEM en la obra en construcción de la 6ta. Unidad de UTE, manifestando que no había tenido tiempo para encarar el problema, pero que es necesario proceder con delé ridad porque ya ha transcurrido mucho tiempo y hay

FECHA	DOCUMENTOS	035408 ANTECEDENTES A REGISTRAR	T33
	///...	que evitar que se cambien los motores muevamente. Es de destacar que dicha información surge de un estudio llevado a cabo ante una denuncia sobre irregularidades en la realización de convenios, contratos y créditos realizados por altos funcionarios de UTE.- Eval:B-2.- (SV).-	
14/9/82	19079	Figura en el 14 lugar de la lista 640 del Partido Colorado Agrupación Acción Batllista por la Democracia Dpto. de Montevideo como candidato para integrar los Deliberantes Departamentales y Convenciones Nacionales en las Elecciones internas de los P.P.P. del 28 de Noviembre de 1982. (K/LG) Indica (1) a/(8)	
16/X/82	—	Por Oficio Nº. 991/82 el S.I.D. comunica a la Corte Electoral, que de acuerdo a las disposiciones vigentes, no existen objeciones para que el causante integre la lista de referencia. (K-LG)	

Fs1

JUNTA DE COMANDANTES EN JEFE — Dep. I — Secc. I

S. I. D. 035469-6 — Sub Secc. A/N

Ficha Nro. ____ Confec. ____

CASTRO — Hugo

Apellidos — Nombres

DOCUMENTOS: C/C ____ (Serie / Nro.) C/I. ____ (Nro. / Dpto.)

OTROS DOC. ____ (Pasaporte / Lib. Enrol. / etc.)

NACIMIENTO: ____ (Fecha / Lugar)

DOMICILIO: ____ (Calle / Nro. / Teléf. / Ciudad o Localidad)

PROFESION U OCUPACION: Funcionario de Ancap

LUGAR: ____ CARGO: ____

IDEOLOGIA POLITICA: ____ CLASIFICACION: ____

DATOS COMPLEMENTARIOS: ____ (Est. Civil / Cónyuge / Hijos)

[redacted] Otros familiares

035469

F32

Fecha	Documentos	ANTECEDENTES A REGISTRAR
13.4.83	25339/5	26/3/83-El 16 de marzo de 1983, en el local de la Sección Proveeduría del edificio Risso propiedad de ANCAP , se procedió a abrir unos roperos de metal. El causante utilizaba el mismo block de roperos que Raúl Alfredo FERNANDEZ BORCHI en el que se incautó, 8 sobres de sueldo a nombre del mismo libros titulados "El comunismo Científico". "Compendio de Historia del P.C. de la Unión Sovietica" una carpeta conteniendo recortes varios de periódicos y un ejemplar del periodico "El eco" de fecha 15/9/71, tres ejemplares del periódico "El nuevo Tiempo" de fecha 24/11/71, panfletos con leyendas del F.A., recibos de Militancia Financiera 26 M.Movimiento de Independientes , recibos del F.A.,etc Eval:A-1 (PS)

Ficha confeccionada el 21/11/1972.-

Fs1

MINISTERIO DE DEFENSA NACIONAL
S. I. D.

035470-4

Dep. 1 Sec. 1
Sub-Secc. A/N
Ficha Nº_____ Confec._____

CASTRO (Apellidos) Hugo.- (Nombres)

DOCUMENTOS: C/C. (Serie) (Nro.) C/I. (Nro.) (Dpto.)

OTROS DOC. (Pasaporte) (Lib. Enrol.) (etc.)

NACIMIENTO: (Fecha) (Lugar)

DOMICILIO: (Calle) (Nro.) (Teléf.) (Ciudad o Localidad)

PROFESION U OCUPACION:

LUGAR: CARGO:

IDEOLOGIA POLITICA: Comunista.- CLASIFICACION:

DATOS COMPLEMENTARIOS: (Est. Civil) [redacted] (Cónyuge) (Hijos)

(Otros familiares)

F38

Fecha	Documentos	035470 ANTECEDENTES A REGISTRAR
4/10/1969 Archive72	75-67	-Participo del acto realizado en el local del P.Comunista de la Ruta 1 Km.24, acto organizado por los Obreros de la Construcción en preparación delMitin del Palacio Peñarolmcon motivo del 49° Aniversario del P.Comunista del Uruguay.- (PP).-
28.VI.81 Nº 473/8 Paysandu	C.H.C.P.	7.XI.81: En la fecha se contestó C.H.C.P. a nombre de CASTRO MEIRELES HUGO ORIENTAL no pudiendose establecer si se trata de la misma persona, Para Intendecia Municipal de Paysandu.- (UU)

FBI

SERVICIO DE INFORMACION DE DEFENSA

Dep. 1

VARIOS

035471-2

Confeccionado el 18-VI-1970.-

FOTO

Apellidos CASTRO MENDEZ

Nombres Hugo

Fecha de Nacimienlo 35 años (1969)

Lugar de Nacimiento Uruguay

Est. Civil Casado

Cred. Cívica ..... Ced. Identidad 716.440

Otros Documentos .....

Ocupación Albañil

Padre .....

Madre .....

Domicilio Fraternidad 3907 Ciudad Montevideo

Otros datos .....

[redacted]

F32

FICHA COMPLEMENTARIA

DOCUMENTO		035471 ANTECEDENTES
Fecha	Origen	
25-VI-1969 Parte 2	B72-D27 Año 1970	-Detenido por violación del Decreto de Medidas Prontas de Seguridad.-

VARIOS

23.06.82 F31

JUNTA DE COMANDANTES EN JEFE
S. I. D.

035472-0

Dep. I Secc. I

Sub Secc. A/N

Ficha Nº ..... Confec. .....

CASTRO TRAVERSO — Apellidos

Hugo Edgardo — Nombres

DOCUMENTOS: C/C ..... (Serie / Nº) C/I. ..... (Nº / Dpto.)

OTROS DOC. ..... (Pasaporte / Lib. Enrol. / etc.)

NACIMIENTO: ..... (Fecha / Lugar)

DOMICILIO: ..... (Calle / Nº / Teléf. / Ciudad o Localidad)

PROFESION U OCUPACION: .....

LUGAR: ..... CARGO: .....

IDEOLOGIA POLITICA: ..... CLASIFICACION: .....

DATOS COMPLEMENTARIOS: ..... (Est. Civil / Cónyuge / Hijos)

..... (Otros familiares)

[redacted]

Fecha	Documentos	035472 ANTECEDENTES A REGISTRAR	
11.06.82	15.876	Autorizasele a expedir o renovar Pasaporte a nombre del causante en el Consulado Uruguayo en Caracas. Evaluación:A-1.Indica ( ) ( ) ( ) ( ) ( ) (M)(VL)(LA)(GM).	

F51

SERVICIO DE INFORMACION
DE DEFENSA
Dep. 1

035473-8 Confeccionado el 15.4.72.

VARIOS

FOTO

Apellidos CASTRO

Nombres HUGO

Fecha de Nacimiento

Lugar de Nacimiento

Est. Civil

Cred. Cívica Céd. Identidad

Otros Documentos

Ocupación

Padre

Madre

Domicilio Ciudad

Otros datos Teléfono . 50.05.54.

[redacted]

CHIESA Hnos. Ltda - 8.000 - 3 - 72

FICHA COMPLEMENTARIA

DOCUMENTO		ANTECEDENTES
Fecha	Origen	035473
6.3.72.	Doc. 287.	Su nombre aparece en los panfletos repartidos por militantes del Frente Amplio en la zona de Carrasco. Los mismos indican las actividades a realizar por el Comité de Base. (W).

GREMIOS . FSI

SERVICIO DE INFORMACION DE DEFENSA

035474-b

Dep. 1

Confeccionado el .....

XXXXXXXXXX

FOTO

Apellidos **CASTRO**

Nombres **Hugo**

Fecha de Nacimiento .....

Lugar de Nacimiento .....

Est. Civil .....

Cred Cívica ..... Céd. Identidad .....

Otros Documentos .....

Ocupación **Estudiante del ISEF(Instituto Superior de Educación Física).-**

Padre .....

Madre .....

Domicilio **MALVIN** Ciudad .....

Otros datos .....

[redacted]

Imp. CHIESA Hnos. Ltda. 10.000 - 12 - 73

F52

FICHA COMPLEMENTARIA

DOCUMENTO		ANTECEDENTES
Fecha	Origen	035474 .
25/9/73	Doc.3047	Forma parte de una nómina de estudiantes del ISEF(Instituto Superior de Educación Física)que funciona en el Parque Batlle y Ordoñez anexo a la Pista de Atletismo. De estas personas ,se tiene indicios de que intervienen en actividades propagandísticas de carácter izquierdista. Es de hacer notar que este Doc.contiene un cuestionario detallado de dichas actividades.Eval.C-3.-(H).-

SERVICIO DE INFORMACION DE DEFENSA

Dep. I

MINISTERIO DE DEFENSA NACIONAL
SERVICIO DE INFORMACION DE DEFENSA
M/F
035475-3 0881

Sección "G"

Gremios

Ficha Nº [redacted]

F31

Nombres y Apellidos: CASTRO RODRIGUEZ Hugo Carmelo

Fecha y Lugar Nac.: 21.9.948 Montevideo

Cred. Cív.: Serie B.Z.A. Nº 19.743 Ced. Identidad: 1.219.588

Otros documentos: .....
(Pasaporte - Libreta Enrolam. - etc.)

Domicilio: Av. Sayago 1394 Montevideo
(Ciudad o Localidad) (Calle) (Nº) (Teléf.

Profesión: Oficial Albañil

Cargo y Lugar: Coop de Viviendas

Ideol. Política: ..... Actuación: Dirigente del SUNCA

Datos Complementarios: Casado Raquel Lueiro

Apreciación General: Hijo de Hugo y Francisca

Ficha confeccionada: 29/6/66 [redacted]

Foto

FICHA COMPLEMENTARIA

F32

Documento		035475 Antecedentes
Fecha	Origen	
15/6/66/	Inf. Jef.	-Hace uso de la palabra en un mitin en la plazoleta de la Caja de Jubilaciones, en el transcurso de un paro parcial de los obreros de la Construcción en r reclamo de mejoras salariales.-
6-7-66	El Popular	-Firmante de un manifiesto publicado por ese diario llamando a los trabajadores a participar de la Convención Obrera del FIDEL.-
3.2.69	El Pop.	Hace declaraciones a este diario sobre la actual situación del gremio de la construcción a raíz de la congelación de salarios.-
20.8.74	Of.P/M	Fué detenido el 20.7.73 por incitador gremial y agitador, liberado el 25.7.73. (K)

No se localizo caratula cel procederse a la identificacion

035476-1

NOMBRE CASTRO

EDAD Hugo

DIRECCION

C. C. o C. IDENTIDAD

ESTATURA, PESO, y CUTIS

PROFESION

OBSERVACIONES

035477-9 FALLECIDO

NOMBRE CASTRO CEPINA, HUGO RODOLFO

EDAD

DIRECCION

C. C. o C. IDENTIDAD

ESTATURA, PESO, y CUTIS

PROFESION

OBSERVACIONES

Fal

JUNTA DE COMANDANTES EN JEFE

S. I. D.

C/G 035478-7

Dep. I Secc. I

Sub Secc. A/N

Ficha Nº ..... Confec. 25.2.83

CASTRO LOBATO (Apellidos) Humberto Oriol (Nombres)

DOCUMENTOS: C/C. D.A.A. 5479 (Serie / Nº) C/I. 2.530.535-8 (Nº / Dpto.)

OTROS DOC. ..... (Pasaporte / Lib. Enrol. / etc.)

NACIMIENTO: 54 años en 1982.- (Fecha / Lugar)

DOMICILIO: Rincón 1298 (Calle / Nº / Teléf.) Maldonado (Ciudad o Localidad)

PROFESION U OCUPACION: Empleado

LUGAR: ..... CARGO: .....

IDEOLOGIA POLITICA: Partido Colorado Flores Mora Sanguinetti-Tarigo-Flo[redacted] CLASIFICACION: CONVENCIONAL

DATOS COMPLEMENTARIOS Nov/ 982 Casado (Est. Civil / Cónyuge / Hijos)

Otros familiares

[redacted]

Fecha	Documentos	035478 ANTECEDENTES A REGISTRAR
13/1/88	23691/069	Electo 3 SUPLENTE del Organo Deliberante Nacional del Partido COLORADO por el Departamento de MALDONADO Hoja de Votación D A-E de acuerdo al resultado de las Elecciones Internas de los Partidos Políticos habilitados, efectuadas el 28-XI-82. — Eval. A-1 (JW).
25.5.83.	26703/3	20/3/83: Suplente de la lista UCD, que responde a "Unidad y Reforma" y a la "Unidad Batllista Radical" la misma fue presentada en las elecciones de autoridades del Comité Ejecutivo de la Convención Dptal. de Maldonado del P. Colorado.-Eval.A-1.-(FE)
2.4.84	33090/35	Integra en calidad de 5to Suplente el Organo Ejecutivo Departamental del Partido Colorado por el Departamento de Maldonado.- Eval.- (A-1) CHG)

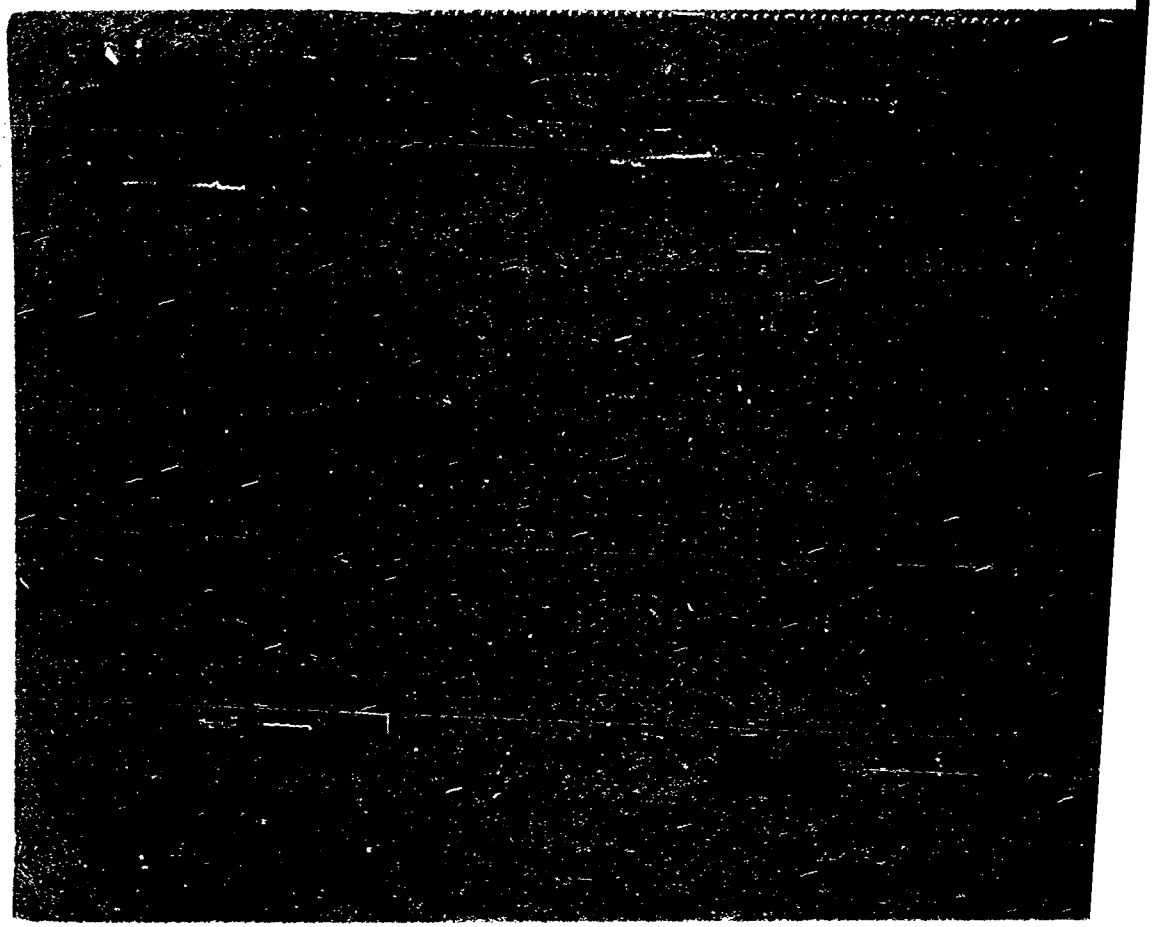

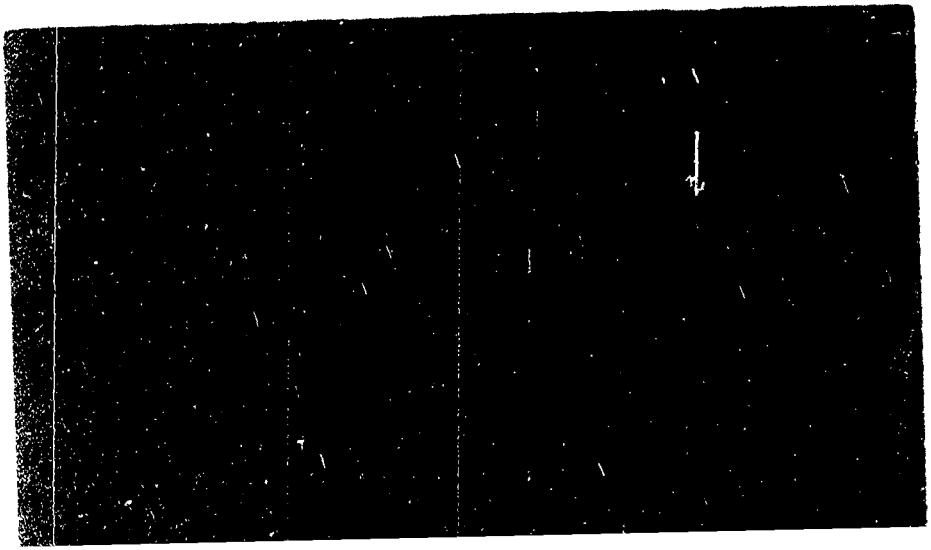

C- 404 035479

CASTRO RODRIGUEZ de CALDARELLI — IBIS LAIZ
APELLIDOS — NOMBRES

FOTO

Fecha y Lugar de Nacimiento 31 de mayo de 1951

Domicilio

Documentos C.I. Nº 1.256.134

Nacionalidad Uruguaya.-

Profesión

Nombre del Padre euclides CASTRO.- Nacionalidad

Nombre de la Madre Dora RODRIGUEZ Nacionalidad

Estado Civil Nombre del Cónyuge

Nacionalidad del Cónyuge

Nombre y edad de los hijos

Otros datos

FECHA	ORIGEN	035479 ANTECEDENTES
20-XI-973		- Como consecuienca del golpe militar del 11 de setiembre de 1973, se asiló en la Embajada Argentina en Chile. (FALTA DOCUMENTO)

SERVICIO DE INTELIGENCIA

Div. I (Seguridad)

Sección .....

MINISTERIO DE DEFENSA NACIONAL M/F
SERVICIO DE INFORMACIONES DE DEFENSA

Ficha 03548 0-3 confeccionada el 22-IV-65

[redacted]

Foto

Apellidos CASTRO

Nombres Ines

Fecha de Nacimiento: .....

Lugar de Nacimiento: .....

Cred. Civ.: ..... Ced. Identidad: .....

Prontuario: ..... F. Censal: .....

Padre: .....

Madre: .....

Domicilio: ..... Ciudad: .....

Otros datos (Documentos y señas personales) Periodista del diario "Epoca"

.....

[redacted]

Fs2

FICHA COMPLEMENTARIA

Documento N.º	Fecha	Orígen	035480 Antecedentes
B-75(1) D-328 B-75(1)D 329	12-II-65 10-II-65	El Popular Epoca	De acuerdo con resolución unánime de la asamblea general del gremio periodistico efectuada el 15 de enero ppdo.; ante claras violaciones a las leyes laborales, ante el caso de un despido, vencidos con creces los nuevos plazos que le fijaron a la empresa "Epoca" y probada la desconsideración de sus dirigentes para con el sindicato de trabajadores de la prensa, se declara en pre-conflicto con la Editorial "Independencia", convócandose a una asamblea general extraordinaria para el 11 de febrero a fin de considerar el pre-conflicto con el diario "Epoca". En calidad de cronista de este diario conjuntamente con otros colegas firma una declaración pública que se publica en la vispera de la realización de la citada asamblea general extraordinaria en la que expresar que no se encuentran en conflicto con la editorial del mismo en razón de que el mismo les pertenece y que "Epoca" no es una empresa con fines de lucro sino con fines de militancia.-

SERVICIO DE INFORMACION
DE DEFENSA
Dep. 1

VARIOS

035481-1

Confeccionado el 12.4.72

FOTO

Apellidos CASTRO

Nombres INES

Fecha de Nacimiento

Lugar de Nacimiento

Est. Civil

Cred. Cívica Céd. Identidad

Otros Documentos

Ocupación ESTUDIANTE

Padre

Madre

Domicilio Ciudad

Otros datos

[redacted]

CHILESA Hnos. Ltda. - 8500 - 3 - 72

FICHA COMPLEMENTARIA

DOCUMENTO		035481 ANTECEDENTES
Fecha	Origen	
29.10.71	16/1	En diciembre de 1970 figura como Becario de la Universidad de la República, percibiendo un sueldo mensual neto de $ 19.800.oo.-(E)
21/8/72	Doc.4315	+Indica Doc.anterior,percibiendo un sueldo neto de $20.000.-(H).

JUNTA DE COMANDANTES EN JEFE Dep. I Secc. I

Fsl

S. I. D. 035482-9 VARIOS Sub. Secc. ~~A/N~~ XXX

Ficha Nº ..... Confec. 19.12.80

CASTRO Inés
Apellidos Nombres

DOCUMENTOS: C/C ..... C/I. 62.220.(1)
Serie Nº Nº Dpto.

OTROS DOC. .....
Pasaporte Lib. Enrol. etc.

NACIMIENTO: .....
Fecha Lugar

DOMICILIO: Gral. Flores 315 (Tacuarembó)
Calle Nº Teléf. Ciudad o Localidad

PROFESION U OCUPACION: .....

LUGAR: ..... CARGO: .....

IDEOLOGIA POLITICA: ..... CLASIFICACION: .....

DATOS COMPLEMENTARIOS: .....
Est. Civil Cónyuge Hijos

[redacted]
Otros familiares

Fecha	Documentos	035482 ANTECEDENTES A REGISTRAR F32
10.10.80	0470	-Visita a su padre (Alejandrino CASTRO LOPEZ), internado en el E.M.R. Nº 1. Es de hacer notar que el mencionado recluso es sindicado dentro del establecimiento como integrante del denominado Movimiento "PUNEISTA". Eval:A-1.- (TT).
10.11.83	32086/1	9.11.83 - En la fecha, entre las 1000 y las 1010 horas, en la Sala de Espera del Locutorio de Visitas del EMR 1 los familiares de reclusos permanecieron quietos y en silencio, volviendo luego a la normalidad, habiendo participado la causante en esta medida de protesta. Eval:A-1(00) Ind.1.

Imp. Nacional 716/79

Fs. 1

E

MINISTERIO DE DEFENSA NACIONAL
S. I. D.

035483-7

Dep. 1 Secc. 1
Sub-Secc. A/N
Ficha Nro. ..... Confec. 21/7/972

CASTRO GUGLIELMONE — Apellidos
Inés Manuela — Nombres

(A)s" LUISA"

DOCUMENTOS: C/C. Serie JAB 5702 (10) Nro. — C/I. (1) 59.505 Nro. — SALTO Dpto.

OTROS DOC. ..... Pasaporte ..... Lib. Enrol. ..... etc. (3)

NACIMIENTO: Fecha 21 Años (1972) 30.10.52 (5) — Lugar (6) Salto

DOMICILIO: Calle Maldonado 2234 (Mdeo)(10) (4) Treinta y Tres 391 Nro. — Teléf. (7) Salto — Ciudad o Localidad Salto

PROFESION U OCUPACION: Estudiante de Magisterio 3er. año (1972) (8)

LUGAR: ..... CARGO: .....

IDEOLOGIA POLITICA: ..... CLASIFICACION: M.L.N. (TUPAMAROS)

DATOS COMPLEMENTARIOS: (2) Est. Civil Soltera — [redacted] Conyuge — Hijos

(9) Hija de Mario y Elisa. — Otros familiares

Fs 2

035483

Fecha	Documentos	ANTECEDENTES A REGISTRAR
1/6/1972	J.P.M.P.M. 1963.-	-A consecuencia de la detención en Salto de SAWCHUK SWED, SOLSONA A-
26/6/73	D.1673(J).	COSTA y JUAN CARLOS RODRIGUEZ, investigaciones posteriores permiten
12.7.72	1996	la detención de otros integrantes de esta columna tupamara entre los que se encuentra la mencionada, que es detenida en la fecha junto a 27 personas vinculadas al M.L.N.-(J).- (DD) ④⑤
	Rel. Det.	Detenida en el Bn. I. 7
Oct.1972 JPM PM	Anexo 2 4078	Procesada en Octubre de 1972, por los delitos: "Conspiración seguida de actos=preparatorios de atentado a la Constitución "encubrimiento de Auto-evasión". (DD)
23.10.72	D.3707.R.D.	- Se encuentra detenido en el Bn.I.7. pertenece a la Col.23. Sector Servicio. Actúa como informante de un CAT.(E).-
5/IX/972	Doc. 2822	-Fué detenida el 16/MAYO/972, por personal del Bn. Inf. No. 7.-
21/5/1972	D.2773	PERSONALIDAD: Carácter: Normal.- Peligrosidad: Poca.- INTEGRACION AL M.L.N.: Fué reclutada en 1971 por Silvia Graciela POSE BEILA.- Motivo de reclutamiento: Simpatía.- Grado de Concientización: Simpatía.- -Funcionaba dentro de la Columna 23; Zona Salto; Sector Servicios; Grupo: C.A.T..- Tarea: Informaciones.- ACTITUD EN EL INTERROGATORIO: Colaboración: Media.- Conducta: Buena.- -FACTORES DE RECLUSION: Seguridad necesaria: Normal.- Aislamiento necesario: Normal.- -ANTECEDENTES: Niega tener vinculación con el M.L.N.: Conoce a Carlos Humberto BALDASSINI BALATTI (a) "LUCHO", Ali Amalia GRISOLIA GRAICHER, Cayetano DA SILVA TOLEDO, pero dice desconocer que los mismos integren

CASTRO GUGLIELMONE, Inés Manuela

FICHA COMPLEMENTARIA

Fs.3

035483

DOCUMENTO		ANTECEDENTES
Fecha	Origen	
	.//	-el M.L.N..- Manifiesta que en las reuniones realizadas nunca se dió lectura a material del M.L.N..- Indica del 1 al 3 .- ((FF))
15/6/72	D.1630	-Corresponde a la Col.23.Detenido en SALTO (R.N.3). (H).
14.10.976	1321	Integra una lista de reclusos que quedaron bajo el regimen de "Libertad Vigilada " del Batallón de Infantería Nro. 8.-(PP).-
27.7.76. JMI.2do.Turno	Doc.0954. .Cf.371/76.	10.6.76: En el día de la fecha se ha decretado su libertad definitiva, por haber cumplido la pena impuesta. (Y).
20/5/77	Doc.0475	Integra nómina de libertades otorgadas por la Justicia Militar en los años 1974,75 y 76.- Detenida el 16/5/72.- Sentencia:Art.132 - inc.6,137,150,197 CPO.- Condena:4 años.- Juez:M.1ra.Inst.2do.Turno.- Fué liberado el 1/7/76.- Eval. A-1.- (1).

FICHA COMPLEMENTARIA

Fs 4

DOCUMENTO		035483 ANTECEDENTES
Fecha	Origen	
16.02.82	D. 5757/66	-Figura en una relacion de la Corte Electoral, de ciudadanos inscriptos en el Registro Civico Nacional, que se encuentran comprendidos en el Art. 1, Literal "B" del Acto Institucional No. 4, con prohibicion de ejercer el derecho de voto. (Procesados por delitos de "Lesa Nacion").EVALUACION A-1(VL) Indica (10) ( )
16.02.82	D.6004/81/12	-Se encuentra comprendido en el Art.lo. literal b) del Acto Institucional No.4,por haber sido procesado el 28/9/1972 por los delitos previstos en. C.P.M. C.P.C. 132 inc. 6 y 137, 150, 197 y 184 EVALUACION A-1 (LA)
13.04.83	24739/83	- Figura en una relación de libertades vigiladas categorías "C". Unidad de control Bn. I.2.Detenido el 16.05.72. Liberado 03.10.77. Pertenece al M.L.N. EVAL A-1 (B).-
13.04.83	24862/83	- Indica Idem al Doc. 24739/83. EVALUA A-1 (B).Indica

Fs. 5

FECHA	DOCUMENTOS	CASTRO GUGLIEMONE 033483 ANTECEDENTES A REGISTRAR Inés Manuela
14.5.83	26250/83 Pág.053/054	- Acta de fecha 26.5.72 por pertenecer al M.L.N..- Declara vinculaciones con: Carlos Humberto BALDASSINI BALATTI, Ali AMARA GRISOLIA y Cayetano DA SILVA TOLEDO, Silvia POSE y Silvia NICOLINI.- Eval: A-1.- (AA).-
22.8.83	29177/01	-Indica Idem. Doc. 2822/72 anotación de fecha 5.9.83, aportando que militaba en el Sector Politico.- Eval.:A-2.- (MB)
28/10/83	11941 / 82 PAG. 1083	- POSEE ANTECEDENTES EN EL CO.NA.E. EVAL - A - 1. (CC) INDICA ( ) ( ) ( )

SERVICIO DE INFORMACION
DE DEFENSA
Dep. 1

Fcl

VARIOS

035484-5 Confeccionado el 2.11.72

FOTO

Apellidos CASTRO PEADCLO de PHILIPART

Nombres INES MARIA

Fecha de Nacimiento 29 años 1972

Lugar de Nacimiento Oriental

Est. Civil Casada

Cred. Cívica Céd. Identidad

Otros Documentos

Ocupación

Padre

Madre

Domicilio Gregorio Suarez 2804 Ap. 5 Ciudad

Otros datos

[redacted]

CHIESA Hnos. Ltda - 8100 - 3 - 72

52

FICHA COMPLEMENTARIA

DOCUMENTO		035484 ANTECEDENTES
Fecha	Origen	
12.9.72	2992	Fueron detenidos en momentos en que circulaban en un vehículo marca VW matrícula G 12276 del Dpto. de Artigas- los que permanecen en dependencias de DNII, donde vienen siendo indagados. (DD)
12/9/72	2994	Recuperó su libertad luego de haber sido detenida por orden superior; fue indagada por sus actividades. (DD)

F31

SERVICIO DE INFORMACION DE DEFENSA

035485-2

Confeccionado el 12 MAYO 1975

Dep. 1

V A R I O S

FOTO

Apellidos CASTRO LUCIANI

Nombres IRENE

Fecha de Nacimiento

Lugar de Nacimiento Rep. Oriental del Uruguay

Est. Civil

Cred Cívica Céd. Identidad

Otros Documentos

Ocupación

Padre

Madre

Domicilio Ciudad

Otros datos

[redacted]

Imp. CHIESA Hnos. Ltda. 10.000 - 12 - 73

Fs2

FICHA COMPLEMENTARIA

DOCUMENTO		035485 ANTECEDENTES
Fecha	Origen	
9-1-75	Doc.09	Viajé de Chile con destino a Cuba el 6/4/73. Evaluación B-2 (BB).

Fs 1

JUNTA DE COMANDANTES EN JEFE

V.

Dep. I Secc. I

Sub Secc. A/N

S. I. D. 035486-0

Ficha Nº ..... Confec. 24.11.81

CASTRO de MANDADO — Apellidos

Irene — Nombres

DOCUMENTOS: C/C ..... Serie ..... Nº ..... C/I. 238.486(1) Nº ..... Dpto.

OTROS DOC. ..... Pasaporte ..... Lib. Enrol. ..... etc.

NACIMIENTO: ..... Fecha ORIENTAL Lugar

DOMICILIO: Roxlo 1518 Apto. 10 3er. Piso — Calle — Nº — Teléf. — Ciudad o Localidad

PROFESION U OCUPACION: Maestra Ex-Sub-Inspectora Gral. de Educación Primaria

LUGAR: ..... CARGO: .....

IDEOLOGIA POLITICA: ..... CLASIFICACION: .....

DATOS COMPLEMENTARIOS: Casada — Est. Civil — Cónyuge [redacted] — Hijos

Otros familiares

Fs. 2

Fecha	Documentos	035486 ANTECEDENTES A REGISTRAR
28.10.81.	Doc.9004	La causante fue nombrada por el Inspector de Zona COSENTINO para responder sobre su persona, acerca de su conducta profesional y su actitud ante los paros que afectaron a la enseñanza en las diversas épocas, haciendo crisis en 1972.- 13.8.79.- En el día de la fecha mediante acta labrada es interrogada la causante sobre las actividades e ideologías del Inspector de Zona ante nombrado, quien se manifiesta a favor de las actividades de esté.- Eval.A-1.- (FE)

28/10/83

11941 / 82
PAG. 1083

- POSEE ANTECEDENTES EN EL CO.NA.E -
EVAL - A - 1.CCD) INDICA (1) ( ) ( )

Imp. Nacional 716/79

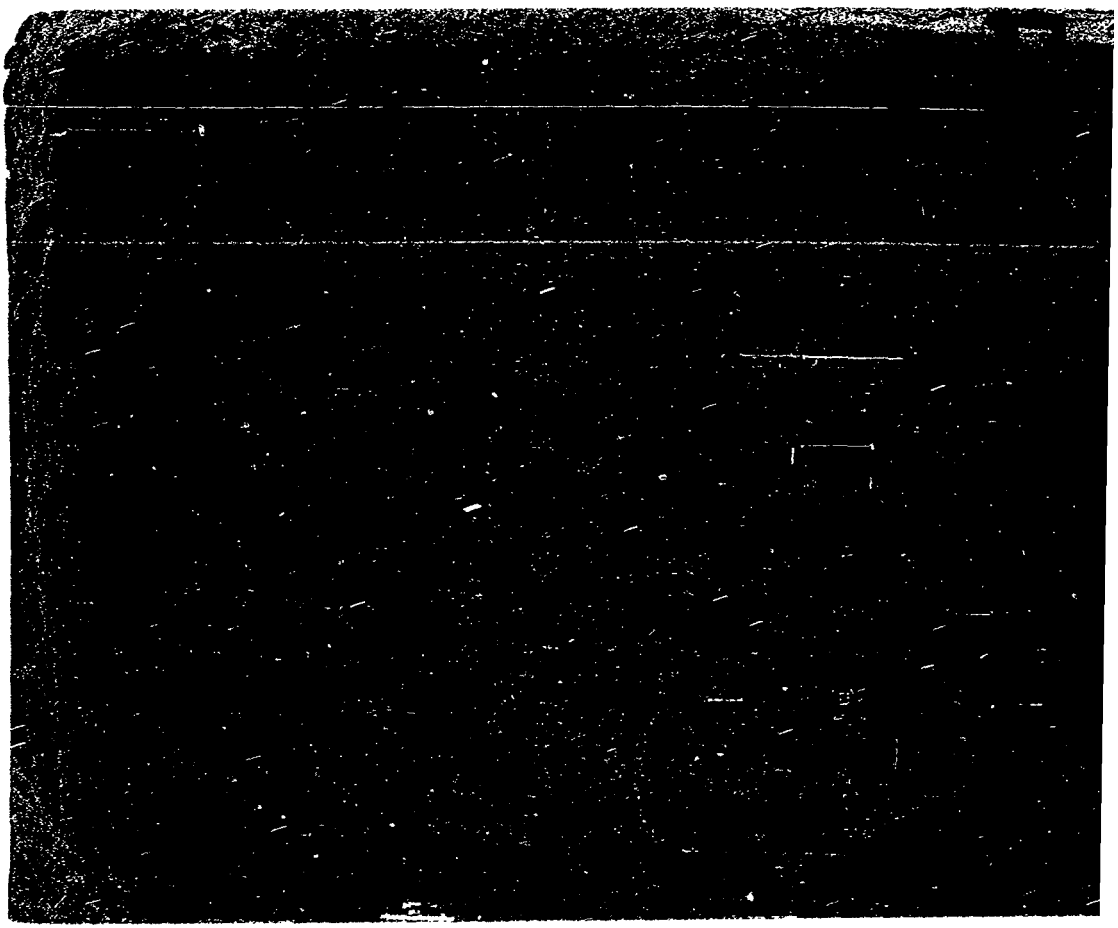

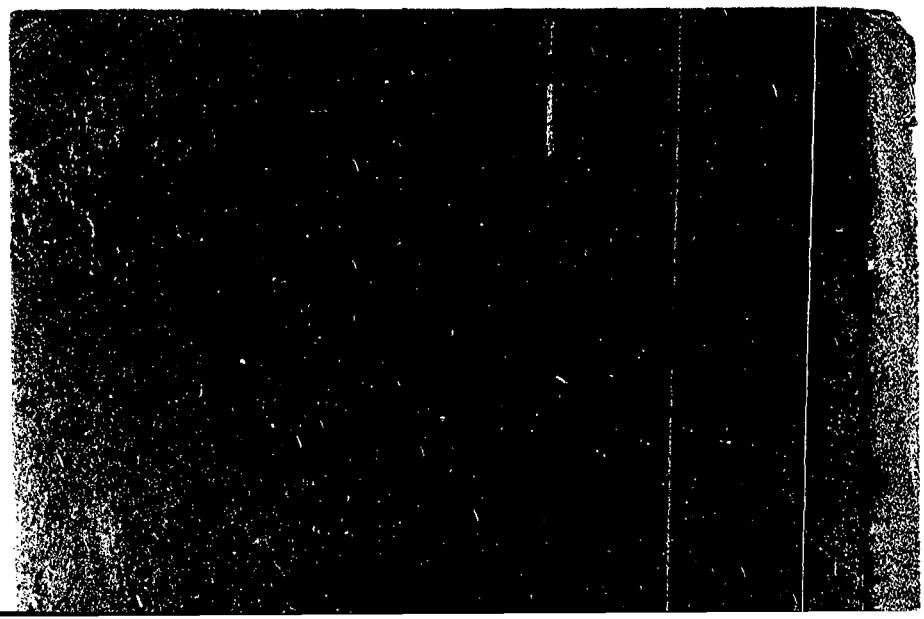

0244

VARIOS

JUNTA DE COMANDANTES EN JEFE 035488-b

S. I. D.

Dep. I Secc. I

Sub Secc. A/I

Ficha Nº ..... Confec. 12.4.82

CASTRO — Apellidos

IRIS — Nombres

DOCUMENTOS: C/C ..... (Serie / Nº) C/I. ..... (Nº / Dpto.)

OTROS DOC. ..... (Pasaporte / Lib. Enrol. / etc.)

NACIMIENTO: ..... (Fecha / Lugar)

DOMICILIO: ..... (Calle / Nº / Teléf. / Ciudad o Localidad)

PROFESION U OCUPACION: .....

LUGAR: ..... CARGO: .....

IDEOLOGIA POLITICA: ..... CLASIFICACION: .....

DATOS COMPLEMENTARIOS: ..... (Est. Civil / Cónyuge / Hijos)

..... (Otros familiares)

[redacted]

Fecha	Documentos	035488 ANTECEDENTES A REGISTRAR	F-2
1.4.82	D.13422	Madre de la recluso Beatriz de León. Se estima que en abril viajaría a Brasil. SV'l:B-2. (VE).	

VARIOS

21.06.82 F31

JUNTA DE COMANDANTES EN JEFE
S. I. D.

035489-H

Dep. I Secc. I
Sub Secc. A/N
Ficha Nº ..... Confec. .....

CASTRO MARRONI de MAIER — Iris
Apellidos — Nombres

DOCUMENTOS: C/C ..... **C/I.** .....
Serie Nº Nº Dpto.

OTROS DOC. .....
Pasaporte Lib. Enrol. etc.

NACIMIENTO: .....
Fecha Lugar

DOMICILIO: .....
Calle Nº Teléf. Ciudad o Localidad

PROFESION U OCUPACION: .....

LUGAR: ..... **CARGO:** .....

IDEOLOGIA POLITICA: ..... **CLASIFICACION:** .....

DATOS COMPLEMENTARIOS: .....
Est. Civil Cónyuge Hijos

.....

Ot[redacted]

Fecha	Documentos	035489 ANTECEDENTES A REGISTRAR	F30
13.04.82	13.597	Autorizasele expedir o renovar Pasaporte en el Consulado Uruguayo en Frankfurt-Alemania.Evaluacion:A-1.Indica ( ) ( ) ( ) (VL) (GM) (M)(LA).-	

F51

JUNTA DE COMANDANTES EN JEFE

S. I. D.

035490-2

Dep. I Secc. I

Sub Secc. A/N

Ficha Nro. 18 MAR. 1979

CASTRO GONZALEZ — Isaac

Apellidos — Nombres

DOCUMENTOS: C/C AMB 4150 C/I. .....

Serie Nro. Nro. Dpto.

OTROS DOC. .....

Pasaporte Lib. Enrol. etc.

NACIMIENTO: .....

Fecha Lugar

DOMICILIO: .....

Calle Nro. Teléf. Ciudad o Localidad

PROFESION U OCUPACION: .....

LUGAR: ..... CARGO: .....

IDEOLOGIA POLITICA: ..... CLASIFICACION: .....

DATOS COMPLEMENTARIOS: [redacted]

Est. Civil Cónyuge Hijos

.....

Otros familiares

035490

Fecha	Documentos	ANTECEDENTES A REGISTRAR
25 SET. 1978		- Delegado de Mesa por las listas 90-190 en las elecciones nacionales del año 1971, por el Departamento de Montevideo Circuito N°.1028-1095 (6166) (J)

035490

Fecha	Documentos	ANTECEDENTES A REGISTRAR
25 SET. 1978		- Delegado de Mesa por las listas 90-190 en las elecciones nacionales del año 1971, por el Departamento de Montevideo . Circuito N°.1028- 1095 .- 6166) (J)

FSU

MINISTERIO DE DEFENSA NACIONAL
S. I. D.

035491-0

Dep. I Secc. I
Sub - Secc. A/N
Ficha Nro. ____ Confec. 31-7-75

CASTRO (Apellidos) Hilde Roberto (Nombres)

DOCUMENTOS: C/C MAA 33640 (Serie / Nro.) C/I. ____ (Nro. / Dpto.)

OTROS DOC. ____ (Pasaporte / Lib. Enrol. / etc.)

NACIMIENTO: 21 años (1968) (Fecha) R.O.U. (Lugar)

DOMICILIO: San José 299 (Calle / Nro. / Teléf.) CANELONES (1968) (Ciudad o Localidad)

PROFESION U OCUPACION: Jornalero

LUGAR: CICSSA - Sección Almacenes CARGO: ____

IDEOLOGIA POLITICA: COMUNISTA CLASIFICACION: ____

DATOS COMPLEMENTARIOS: ____ (Est. Civil / Conyuge / Hijos)

[redacted] (Otros familiares)

035491

Fecha	Documentos	ANTECEDENTES A REGISTRAR
21-4-75	Doc.656	-Afiliado al Partido Comunista el 01.07.68 con el No.32.571.- (Microfilm incautado a RODNEY ARISMENDI).-EVAL.: B - 2.- (U).-

F53

S. I. D.

Dpto. I.

035491

Apellidos CASTRO

Nombres Hilda Roberta

Documentos: Jornalera de CICOSA - C.C. MAA 33640

Afiliado al P.C.Nro. 32571

Ant. Secc.: A B C D E G V

[x] [ ] [ ] [ ] [ ] [ ] [ ]

Secreto

035491 ANTECEDENTES

FJ-4

Afil.P.Com.-Doc.656/75 (Microfilm).-(U).-

F.Ingreso 1-7-68

Oriental 21 años

Dom: San José 299-Dpto. Canelones

8-1-76-0001-Eval B-2 (D)

F31

SERVICIO DE INFORMACION DE DEFENSA
Dep. I

035492-9

..... **Sección "G"**
Gremios
Ficha Nº [redacted]

Nombres y Apellidos: CASTRO Isaías

Fecha y Lugar Nac.: .....

Cred. Cív.: Serie ..... Nº ..... Ced. Identidad: .....

Otros documentos: .....
(Pasaporte - Libreta Enrolam. - etc.)

Domicilio: ....
(Ciudad o Localidad) (Calle) (Nº) (Teléf.)

Profesión: ....

Foto

Cargo y Lugar: .....

Ideol. Política: ..... Actuación: .....

Datos Complementarios: .....

Apreciación General: .....

.....

[redacted]

Ficha confeccionada: Montevideo, marzo 27 de 1967

Fórm. 4

FICHA COMPLEMENTARIA

Documento		035492 ANTECEDENTES
Fecha	Origen	
21-X-66	B-75-D-44	Figura en una convocatoria que se formula por parte del Comité Sindical Obreros y Empleados, para las reuniones que se realizan periódicamente las Comisiones de Organizaciones y Relaciones, todos los miércoles a las 19.30 horas.-

SERVICIO DE INFORMACION
DE DEFENSA
Dep. I

MINISTERIO DE DEFENSA NACIONAL M/F
SERVICIO DE INFORMACION DE DEFENSA
035493-b 3815

F31
..... Sección
Act. Ant. Nac.
Ficha Nº [redacted]

Nombres y Apellidos: CASTRO PAGES
Ismael J.

Fecha de Nacimiento: .....

Lúgar de Nacimiento: .....
(País - Ciudad o Localidad - etc.)

Cred. Cív.: Serie ..... Nº ..... Ced. Identidad: .....

Otros documentos: .....
(Pasaporte — Libreta Enrolam. — etc.)

FOTO

Domicilio: N.Palmira casi Mini.
(1) Dolores (SORIANO) (Ciudad o Localidad) Chevest (Calle) y 25 de Mayo.- Nº Teléf

Filiación
Edad aparente ..... Color del Cutis .....
Color del Cabello ..... Estatura Aproximada .....
Complexión ..... Aspecto Social .....
Señas particulares .....

Ficha confeccionada en Montevideo el 2 de Octubre de 1947.-

Fórm. 1

035493

F52

ACTIVIDADES

(1) **Laborales:** Profesión ..... Lugar de trabajo .....

Cargo ..... Antigüedad .....

Otras Actividades .....

.....

(2) **Políticas:** Ideología Comunista.- Actuación .....

Antecedentes .....

Antecedentes familiares .....

(3) **Sociales:** Estado Civil ..... Religión ..... Figuración .....

Grado Instrucción ..... Lugares que frecuenta .....

(4) **Económicas:** Situación ..... Capital aprox. ..... Vehículo .....
marca y Nº

Otros datos .....

Datos Complementarios .....

Apreciación Personal Gral. .....

.....

.....

CASTRO: Ismael J.- F33

FICHA COMPLEMENTARIA

Documento		035493 ANTECEDENTES
Fecha	Origen	
2-XII-47.-	Renovada.	-Hizo uso de la palabra en un acto de caracter comunista realizado en Dolores.-Datos del año 1946.-
29-IV-48.-	Inf.de Bn.I.5.	-Dirigente Político en Dolores.-
26-XI-50.-	Lista 163 P.C. en Soriano.	-Octavo Suplente a la Junta Departamental por Soriano.-
21-V-51. -	Of.4/51 del Bn.I.5.	-Dirigente Político del Partido Comunista en la localidad de Dolores del Dpto.de Soriano.-
30-VIII-1964.	B.19- D.31. ARCHIVADO 1966.	Militante de extrema izquierda de Dolores(SORIANO) Indica(1).-

Fórm. 2

035494-4

Fs. 1

SERVICIO DE INFORMACION DE DEFENSA

Dep. 1

RE- Confeccionado el 10/VII/78

VARIOS

FOTO

Apellidos CASTRO

Nombres J.A.

Fecha de Nacimiento

Lugar de Nacimiento

Est. Civil

Cred. Cívica Céd. Identidad

Otros Documentos

Ocupación estudiante

Padre

Madre

Domicilio Ciudad

Otros datos:

[redacted]

Fs 2

FICHA COMPLEMENTARIA

DOCUMENTO		035494 ANTECEDENTES
Fecha	Origen	
8/VI/62	"EL POPULAR"	-Suscribe un Manifiesto de Profesionales, Intelectuales Artistas, Estudiantes, Trabajadores; que se Pronuncian por un Frente de las Fuerzas Democráticas y Antiimperialistas, sin exclusiones.-(J).-
14.11.30	Doc. 1564	-Indica lo mismo que Documento anterior: "El Popular" 08.06.962. (SF).-
28/10/93	11941 / 82 PAG. 1083	- POSEE ANTECEDENTES EN EL CO.NA.E- EVAL - A - 1.CCD) INDICA ( ) ( ) ( )

F31

SERVICIO DE INTELIGENCIA
División I
(Seguridad)

MINISTERIO DE DEFENSA NACIONAL
SERVICIO DE INFORMACION DE DEFENSA
035495-1917

Sección -A-
Act. Ant. Nac.
Ficha N.º [redacted]

Nombres y Apellidos: CASTRO, Jauner Hugo.-

Fecha de Nacimiento: .....

Lugar de Nacimiento: .....
(País - Ciudad o Localidad - etc.)

Cred. Civ.: Serie ..... **N.º** ..... **Ced. Identidad:** .....

Otros documentos: .....
(Pasaporte - Libreta Enrolam. - etc.)

Foto

Domicilio: Galicia 2135 bis. Apto. 21.-
(Ciudad o Localidad) (Calle) (N.º) (Telef.)

Filiación

Edad Aparente ..... **Color del Cutis** .....

Color del Cabello ..... **Estatura Aproximada** .....

Complexión ..... **Aspecto Social** .....

Señas particulares .....
[redacted]

Ficha confeccionada en Montevideo, **el** 21 de junio de 1963.-

035495

ACTIVIDADES

(1) Laborales: Profesión Empleado Lugar de trabajo Dpto. Hipotecario.-

Cargo ..... Antigüedad .....

Otras Actividades .....

.....

(2) Políticas: Ideología Comunista.- (III F.75) Actuación .....

Antecedentes .....

Antecedentes familiares .....

(3) Sociales: Estado Civil ..... Religión ..... Figuración .....

Grado Instrucción ..... Lugares que frecuenta .....

(4) Económicas: Situación ..... Capital aprox. ..... Vehículo ..... marca y N.o

Otros datos .....

Datos Complementarios .....

Apreciación Personal Gral. .....

.....

.....

JUNTA DE COMANDANTES EN JEFE

S. I. D.

035496-9

Dep. I V. Secc. I F31

Sub Secc. A/N

Ficha Nº ..... Confec 29.6.82

CASTRO (Apellidos) Jesús (Nombres)

DOCUMENTOS: C/C ..... (Serie / Nº) C/I. ..... (Nº / Dpto.)

OTROS DOC. ..... (Pasaporte / Lib. Enrol. / etc.)

NACIMIENTO: ..... (Fecha / Lugar)

DOMICILIO: ..... (Calle / Nº / Teléf. / Ciudad o Localidad)

PROFESION U OCUPACION: .....

LUGAR: ..... CARGO: .....

IDEOLOGIA POLITICA: ..... CLASIFICACION: .....

DATOS COMPLEMENTARIOS: ..... (Est. Civil / Cónyuge / Hijos)

..... (Otros familiares)

[redacted]

Fecha	Documentos	035496 ANTECEDENTES A REGISTRAR	Fs 21
30.4.82	D.14818	"La Mañana"29.4.82/Firmante,entre otros ciudadanos colora_ dos y batllistas,de una declaración,mediante la cual se c constituye el "Movimiento Populista Colorado y Batllista", el cual actuará en forma conjunta en las elecciones inter_ nas.-Dicho Movimiento está integrado por representantes de distintas agrupaciones.-(AD)	

SERVICIO DE INTELIGENCIA

MINISTERIO DE DEFENSA NACIONAL M / F
SERVICIO DE INFORMACIONES DE DEFENSA

[redacted]

FOTO

- VARIOS ANTECEDENTES NEGATIVOS.- FBI [redacted]

Fecha : Montevideo, 19 de Julio de 1954.-

Ficha Nº 035497-7 VARIOS

Nombre: CASTRO, Jesus.- (r.g.).-

Nacionalidad

Profesión o actividad

Lugar de nacimiento

Documentos que posee

Domicilio : Paysandú 1723/1.- Teléf.

FILIACION

Edad aparente color del

cutis de los cabellos

estatura aspecto social

señas particulares

[redacted]

035497

F32

Fecha	Contenido
1) 19-VII-954	.-Jef. de Pol. de Mdeo..-

Lugares donde frecuenta .....

..... afiliado a .....

..... actividad política y donde actúa .....

Antecedentes policiales.....

..... vehículos que posee o que guía .....

..... nombre y número de

personas que forman su familia .....

DATOS COMPLEMENTARIOS

1) Está relacionado con el Movimiento Revolucionario " La Escoba ".- (r.g.)

1200 - 19-I-54

F31

SERVICIO DE INTELIGENCIA
División I
(Seguridad)

MINISTERIO DE DEFENSA NACIONAL M/F
SERVICIO DE INFORMACION DE DEFENSA
035498-5
8/18

Sección
Act. Ant. Nac. ...
Ficha N.º [redacted]

Nombres y Apellidos: CASTRO Jesús

Fecha de Nacimiento: 30-I-916

Lugar de Nacimiento: Uruguay
(País - Ciudad o Localidad - etc.)

Foto

Cred. Civ.: Serie NIA N.º 469 Ced. Identidad: ...

Otros documentos: ...
(Pasaporte - Libreta Enrolam. - etc.)

Domicilio: Nueva Palmira
(Ciudad o Localidad) (Calle) (N.º) (Telef.)

Filiación

Edad Aparente 32 años(948) Color del Cutis blanco

Color del Cabello castaño crespo Estatura Aproximada mediana

Complexión ... Aspecto Social humilde

Señas particulares ...

Ficha confeccionada en Montevideo [redacted] el 29 de Agosto de 1948.-

035499

ACTIVIDADES

(1) Laborales: Profesión Jornalero Lugar de trabajo .....

Cargo ..... Antigüedad .....

Otras Actividades Afiliado al Partido Comunista

(2) Políticas: Ideología COMUNISTA Actuación .....

Antecedentes .....

Antecedentes familiares María Maro (concubina).

(3) Sociales: Estado Civil ..... Religión ..... Figuración .....

Grado Instrucción ..... Lugares que frecuenta .....

(4) Económicas: Situación ..... Capital aprox. ..... Vehículo .....
marca y N.o

Otros datos .....

Datos Complementarios .....

Apreciación Personal Gral. .....

CASTRO FICHA COMPLEMENTARIA Jesús F53

035498

Documento		Antecedentes
Fecha	Origen	
29.VIII.948	Inf.Bn.I.4 F.Individual	-Afiliado al P.Comunista y actúa en Nueva Palmira.
24-III-965	B-37-D-6	-Sindicado como comunista en Nueva Palmira.-

Fs. 1

MINISTERIO DE DEFENSA NACIONAL 035499-3 Dep. I E Secc. I

S. I. D.

Sub-Secc. A/N

Ficha Nro. Confec. 301972

CANTERA (B)

o

CASTRO CANTERO (2) JESUS RAUL

Apellidos Nombres

Alias: "EXEQUIEL" (4)

DOCUMENTOS: C/C. Baa-611 (6) C/I. 38.761 Durazno (5)

Serie Nro. Nro. Dpto.

OTROS DOC.

Pasaporte Lib. Enrol. etc.

NACIMIENTO: 19 años (11) (1972) Urugu y (12)

Fecha Lugar

29.12.952 (13)

DOMICILIO: Florida 782 (Durazno) (1) Ruta 14 (7)

Calle Nro. Teléf.

PROFESION U OCUPACION: Obrero del Frigorífico (2)

LUGAR: E.F.C.S.A. (3) CARGO:

IDEOLOGIA POLITICA: CLASIFICACION:

DATOS COMPLEMENTARIOS: Soltero (4)

Est. Civil Conyuge Hijos

MADRE: MARIA ESTER CANTERO HERNANDEZ 141440 OSCAR FABIAN y Celmira (10)

Otros familiares

Padre: René (14)

Req. Nº 1427

CASTRO CANTERO

Jesús Raúl

Fs. 9

Fecha	Documentos	035499 ANTECEDENTES A REGISTRAR
26/6/972	D.1679	Detenido en Durazno. Integrante de la Col. 27 que operaba en dicha zona.(J
Set. 1972	3436 JPM PM	Procesado en el mes de Setiembre por actividades subversivas. Tipificandole :"Atentado a la Constitución en el grado de Conspiración seguido de actos preparatorios" y "Asociación para delinquir".(DD)
23/X/972	D.3706 R/D	Permanece detenido en una Unidad de las FF.AA.-(J). Eval. A-2 (BB).- Indica: ①②-
15/6/72 P.P.I.	D.1558 E.M.G.E.	Indica Doc.1679.- (H).
4.7.72	1870	Idem. Doc. 1679 del 26.6.72; Acepta integrar el MLN desde hace un año, siendo reclutado por su hermana de nombre Ma. Celmira, la que se encuentra procesada por sediciosa. Realiza relevamiento de frigorifico donde trabaja.-(DD)
18.6.72	1623	Idem. Doc. 1679.-(DD)
19/7/73	D.1502	-Internado en el establecimiento Militar de reclusión Nº.1- (GG). Eval: A - 2 (Y).
2/6/77	Doc.0524	Liberado el día 22/V/77 del E.M.R.No. 1 (Libertad).- (I)
20.5.77	0475	Integra una nómina de privados de libertad en el ambito del Ejercito al 6.8.976.- Recluido en el EMIR Nro.1.-(PP).-
16.6.77	0573	Integra nómina de reclusos del EMIR Nro.1, que fueron liberados de acuerdo a las "Normas generales que rigen las actividades de civiles bajo responsabilidad del Ejercito".- Unidad de presentación: Reg. Cab. No.2.-(PP)

CASTRO CANTERO JESUS RAUL

Fs 3

FICHA COMPLEMENTARIA

Documento		035499 ANTECEDENTES
Fecha	Origen	
19.7.977	0701 PME	-Figura en una relación de Altas al 31 de mayo de 977.Lugar de Reclusión:Reg.C.2. -Baja:23.5.77.Libertad Provisoria.Juez:M.la.I. 4to.T.Fecha Det.:19.5.72.Proc.:Art.132-6,137 y 150 del CPO.-(P).-
16/6/78 PME	Doc.702	-Figura en relación de BAJAS del reg.C.2 al 30/4/78.Figura además con solicitud de captura. Eval A-1 (1).
7-2-79 Requisitoria	Doc.0285 No.01/979	-Se requiere su captura por haber violado la libertad provisional que gozaban.-Número de requerido 1427.-Indica del (1) al (3).- (V).-
29/3/77	Doc.0290	Recluso Nº303. Detenido:19.5.72. MLN. Col.:27. Sector:Servicios. Resp.:Integrante. Actividades comprobadas:Efectuó relevamientos de la ciudad de Durazno. Fórmula K:F Med.Med.Tipificación:Atentado a la constitución y Conspiración. Ingresó al EMIR:8.11.72.Juzgado:JMI 3T. Unidad captora:Reg.Cab.2. Indica (4). EVAL:A-1. (VM).

FICHA COMPLEMENTARIA Fs 4

Documento Fecha	Origen	035499 ANTECEDENTES
15.9.81	7816	- Indica 5.-Eval:A-2 (OC)
15.10.81	8673	-.Indica Idem.Doc. Anterior.-Eval:A-1 (OC)
16.02.82 D. 5757/83		-Figura en una relacion de la Corte Electoral, de ciudadanos inscriptos en el Registro Civico Nacional, que se encuentran comprendidos en el Art. 1, Literal "B" del Acto Institucional No. 4, con prohibicion de ejercer el derecho de voto. (Procesados por delitos de "Lesa Nacion").EVALUACION A-1(VL) Indica (6) (7)
16.02.82 D.6004/81/12		-Se encuentra comprendido en el Art.1o. literal b) del Acto Institucional No.4,por haber sido procesado el 21/9/1972 por los delitos previstos en. C.P.M. C.P.O. 132 inc. 6 y 137 EVALUACION A-1 (LA) INDICA (8)

035499

NOMBRE CASTRO CANTERO, Jesus Raul No. FS 5

FECHA	ORIGEN	ANTECEDENTES
13.4.83	24766/83	-3.3.83-Figura en una relación de reclusos que posee acta de interrogatorio en la misma menciona a : Celmira Castro Cantero,.- Eval A-2 (V)(Indica 10)
13.4.83	18378/82	-2.9.82-Ficha del E.M.R.1 establece:detenido el 19.3.72,libertad definitiva 21.5.77,procesado por Conspiración.Pertenece al M.L.N. Col.27.- Eval B-2 (V)
10.8.83	1483/78 Pág.1	Por Oficio Nº584/78 de fecha 26.10.78,el S.T.M. solicita su captura "por haberse decretado su prisión y haber violado la libertad provisional que gozaba" Eval:A-1(AD)
5.9.83	29820/99	Acta de fecha 23.5.72 por integrar el M.L.N. Declara vinculaciones con:María Celmira CASTRO CASTERO y (a)Felipe..Eval:A-1 (CO)Ind.11 y 12

NOMBRE 035499 No. F5 6

FECHA	ORIGEN	ANTECEDENTES
28/10/82	11941 / 82 PAG. 1085	- POSEE ANTECEDENTES EN EL CO.NA.E - EVAL - A - 1. (CD) INDICA ( ) ( ) ( )
27.2.84	8401107/ 315/319	FEB/MAR/1976:Indica idem Doc. 0290.Eval A-1 (BR). Indica (13)y(14).
19.3.84	8401107/ 2422,2424	-1977:En la fecha se establece:Ingresó al EMR 1 el 8.11.72 y su conducta en el penal mereció las siguientes sanciones:en los años 1973,74 y 75--23,9y 89 días de arresto respectivamente.Recluso Nº303. Eval A-1 (BR).-

FSA

MINISTERIO DE DEFENSA NACIONAL 035500-8
S. I. D.

Dep. I Secc. I
Sub - Secc. A/N
Ficha Nro. ____ Confec. 31-7-75

CASTRO VERDE (Apellidos) Jesús (Nombres)

DOCUMENTOS: C/C ..... (Serie / Nro.) C/I ..... (Nro. / Dpto.)

OTROS DOC. ..... (Pasaporte / Lib. Enrol. / etc.)

NACIMIENTO: 29 años (1967) (Fecha) España (Lugar)

DOMICILIO: Luis Kossut 4558 bis Ap.1 entre Cerrales y Minuano (Calle / Nro. / Teléf.) Montevideo (1967). (Ciudad o Localidad)

PROFESION U OCUPACION: Oficial del peine.

LUGAR: Textil ENGRAW CARGO: .....

IDEOLOGIA POLITICA: COMUNISTA CLASIFICACION: .....

DATOS COMPLEMENTARIOS: ..... (Est. Civil / [redacted] / Hijos)

..... (Otros familiares)

035500

Fecha	Documentos	ANTECEDENTES A REGISTRAR
21-4-75	Doc.656	-Afiliado al Partido Comunista el 30.09.67 con el No.27.977.- (Microfilm incautado a RODNEY ARISMENDI).-EVAL.: B -2 .(U).-

S.I. D.
Dpto. I.

035500 FS-S

Apellidos CASTRO VERDE

Nombres Jesús

Documentos: Of.del Peine Textil ENGRAW
Af. al P.C.No.: 27977

Ant. Secc.:	A	B	C	D	E	G	V
	[x]	[ ]	[ ]	[ ]	[ ]	[ ]	[ ]

Secreto

035500 ANTECEDENTES

Afil.P.Com.-Dec.656/75 (Microfilm).-(U).-

8.1.76 - Doc 0001. Eval. B - 2

Español 29 años

Fecha de Ing.: 30.9.67

Luis Kossut 4558 bis. - 1 Corrales y Minuano

Montevideo

F 51

MINISTERIO DE DEFENSA NACIONAL
S. I. D.

035501-b

Dep. I Secc. I
Sub - Secc. A/N
Ficha Nro. ____ Confec. 15-8-75

CASTRO PAN (Apellidos) Jesús (Nombres)

DOCUMENTOS: C/C BNB 9165 (Serie / Nro.) C/I. ____ (Nro. / Dpto.)

OTROS DOC. ____ (Pasaporte / Lib. Enrol. / etc.)

NACIMIENTO: 35 años (1962) (Fecha) R.O.U. (Lugar)

DOMICILIO: Juan Rosas 3878 entre Bruno Méndez y García de Zúñiga - Montevideo (1962).
(Calle / Nro. / Teléf. / Ciudad o Localidad)

PROFESION U OCUPACION: Taximetrista.

LUGAR: ____ CARGO: ____

IDEOLOGIA POLITICA: COMUNISTA CLASIFICACION: ____

DATOS COMPLEMENTARIOS: ____
(Est. Civil / [redacted] Conyuge / Hijos)

Otros familiares

035501

Fecha	Documentos	ANTECEDENTES A REGISTRAR
21-4-75	Doc.656	-Afiliado al Partido Comunista el 14.08.62 con el No.18358.- (Microfilm incautado a RODNEY ARISMENDI).-EVAL.: B - 2.- (U).-

S. I. D.
Dpto. I. 035501

FB-3

Apellidos CASTRO PAN

Nombres Jesús

Documentos: Taximetrista - C.C. BMB 9165

Af. al P.C.No.: 18358

Ant. Secc.: A B C D E G V

[X] [ ] [ ] [ ] [ ] [ ] [ ]

Secreto

035501 ANTECEDENTES

Afil.P.Com.-Doc.656/75 (Microfilm).-(U).

8.1.76 - Doc. 0001 - Eval. B - 2

Fecha de Ing.: 14.8.62

Oriental 35 años

Juan Rosas 3878 - B. Méndez y G. de Zúñiga

F31

SERVICIO DE INFORMACION
DE DEFENSA
Dep. 1

035502-4 Confeccionado el 1- AGO 1974

VARIOS

FOTO

Apellidos CASTRO

Nombres Jorge

Fecha de Nacimiento

Lugar de Nacimiento

Est. Civil

Cred Cívica Céd. Identidad

Otros Documentos

Ocupación Médico

Padre

Madre

Domicilio Ciudad

Otros datos

[redacted]

Imp. CHIESA Hnos. Ltda. 10.000 - 12 - 73

FICHA COMPLEMENTARIA

DOCUMENTO		ANTECEDENTES 035502
Fecha	Origen	
26.11.71	"MARCHA" (pag.28)	"Firmante de un Manifiesto de Adhesión de Médicos al "Frente Amplio".-(KK).
16.5.74	oc.1072	Indica lo mismo que lo anterior.(KK).-

F31

JUNTA DE COMANDANTES EN JEFE — **ANTINACIONAL**

Dep. I — Secc. I

S. I. D. 035503 - 2

Sub Secc. A/N.

Ficha No. ..... Confec. 3.8.83

CASTRO (Apellidos) — **Jorge** (Nombres)

DOCUMENTOS: C/C. ..... (Serie / No.) C/I. ..... (No. / Dpto.)

OTROS DOC. ..... (Pasaporte / Lib. Enrol. / etc.)

NACIMIENTO: Año 1951 (Fecha) ..... (Lugar)

DOMICILIO: Soriano No 881 (Calle / No. / Teléf. / Ciudad o Localidad)

PROFESIÓN U OCUPACIÓN: Estudiante- Liceo Cerro

LUGAR: ..... **CARGO:** .....

IDEOLOGÍA POLÍTICA: ..... **CLASIFICACIÓN:** .....

DATOS COMPLEMENTARIOS ..... (Est. Civil / Cónyuge / Hijos)

..... (Otros familiares)

[redacted]

FECHA	DOCUMENTOS	035503 ANTECEDENTES A REGISTRAR	F62
3.8.83	10.978/82	17.10.970- Afiliado a la Unión de Juventudes Comunistas, con el No 26.868; Militando en el Secc.Cerro, según microfilm incautado por OCOA, en procedimiento realizado el 21 de diciembre de 1981.- EVALUACION A-1.- (L)	
03.08.83 C.H.C.P. No 5824/82 PERMANENCIA DE MAL. DONADO R.E. No 29059/83		Idem al Doc. anterior. (L).-	

F3

JUNTA DE COMANDANTES EN JEFE

S. I. D.

ANTINACIONAL

035504-0

Dep. I Secc. I

Sub Secc. A/N

Ficha Nº ..... Confec. 3.8.83

CASTRO — Apellidos

Jorge — Nombres

DOCUMENTOS: C/C. ..... Serie ..... Nº ..... C/I. ..... Nº ..... Dpto. .....

OTROS DOC. ..... Pasaporte ..... Lib. Enrol. ..... etc. .....

NACIMIENTO: ..... Fecha ..... Lugar .....

DOMICILIO: La Paz Nº 1274 — Calle — Nº — Teléf. — Ciudad o Localidad

PROFESION U OCUPACION: .....

LUGAR: ..... CARGO: .....

IDEOLOGIA POLITICA: ..... CLASIFICACION: .....

DATOS COMPLEMENTARIOS ..... Est. Civil ..... Cónyuge ..... Hijos .....

..... Otros familiares .....

[redacted]

Fecha	Documentos	035504 ANTECEDENTES A REGISTRAR	F52
3.8.83	10.978/982	08.11.961- Afiliado a la Unión de Juventudes Comunistas, con el No 4319; Militando en el Sesc.8va., según microfilm incautado por OCOA, en procedimiento realizado el 21 de diciembre de 1981.- EVALUACION A-1.-	
03.08.83	C.H.C.P. No 5824/82 PERMANENCIA DE MALDONADO R.E. No 2905 9/83	Idem al Doc.anterior. (L).-	

SERVICIO DE INTELIGENCIA
División I
(Seguridad)

MINISTERIO DE DEFENSA NACIONAL
SERVICIO DE INFORMACION DE DEFENSA
M/F
035505-7815

Fs

..... Sección
Act. Ant. Nac.
Ficha N.º [redacted]

Nombres y Apellidos: CASTRO Jorge

Fecha de Nacimiento: .....

Lugar de Nacimiento: .....
(País - Ciudad o Localidad - etc.)

Cred. Civ.: Serie ..... N.º ..... Ced. Identidad: .....

Otros documentos: .....
(Pasaporte - Libreta Enrolam. - etc.)

Foto

Domicilio: .....
(Ciudad o Localidad) (Calle) (N.º) (Telef.)

Filiación
- Edad Aparente ..... Color del Cutis .....
- Color del Cabello ..... Estatura Aproximada .....
- Complexión ..... Aspecto Social .....
- Señas particulares .....

Ficha confeccionada en Montevideo el 21 de octubre de 1964.-

035505

ACTIVIDADES

(1) Laborales: Profesión Est.de Medicina Lugar de trabajo .....

Médico (1)

Cargo ..... Antigüedad .....

Otras Actividades .....

.....

(2) Políticas: Ideología ..... Actuación .....

Antecedentes .....

Antecedentes familiares .....

(3) Sociales: Estado Civil ..... Religión ..... Figuración .....

Grado Instrucción ..... Lugares que frecuenta .....

(4) Económicas: Situación ..... Capital aprox. ..... Vehículo .....
marca y No

Otros datos .....

Datos Complementarios .....

Apreciación Personal Gral. .....

.....

.....

CASTRO FICHA COMPLEMENTARIA Jorge F33

Documento		035505 Antecedentes
Fecha	Origen	
23-XI-962	B-75-(1)-D-354	-Firmante de un manifiesto de estudiantes de Medicina de apoyo al FIDEL.-
16-V-74	Doc. 1072	-Figura en una relación de Médicos Docentes de la Facultad de Medicina, adheridos al Frente Amplio.- (UU)
17/I/1978		- Se hizo Mem.(A) Nº 4111 para D-2/E.M./D.E.IV. (CC)

SERVICIO DE INFORMACION DE DEFENSA 035506-5

FSA

Dep. 1

Confeccionado el 2 de Junio de 1970

VARIOS

FOTO

Apellidos CASTRO

Nombres Jorge

Fecha de Nacimiento

Lugar de Nacimiento

Est. Civil

Cred. Cívica Ced. Identidad

Otros Documentos

Ocupación Funcionario del Banco República (Caja Nacional)

Padre

Madre

Domicilio Ciudad

Otros datos

F22

FICHA COMPLEMENTARIA

DOCUMENTO		ANTECEDENTES
Fecha	Origen	035506
10/VII/68	B.18-D.22	-Concurre a recibir Instrucción Militar al Regimiento de Caballéria N°9 durante la vigencia de Medidas Prontas de Seguridad.-

MINISTERIO DE DEFENSA NACIONAL
S. I. D.

035507-3

Dep. I Secc. I
Sub-Secc. G
Ficha Nº. Confec
10 AGO. 1969

CASTRO Jorge
Apellidos Nombres

DOCUMENTOS: C/C C/I
Serie No. No. Dpto.

OTROS DOC.:
Pasaporte Lib. Enrol. etc.

NACIMIENTO:
Fecha Lugar

DOMICILIO:
Calle No. Teléf Ciudad o Localidad

PROFESION U OCUPACION: Estud. de Derecho (Salto)

LUGAR: CARGO

IDEOLOGIA POLITICA CLASIFICACION DIRIGENTE

DATOS COMPLEMENTARIOS
Est. Civil [redacted] Hijos

Otros Familiares

FECHA	DOCUMENTOS	035507 ANTECEDENTES A REGISTRAR
19.8.68	Bat. Inf. N:7	- Secretario General de la Asociación de Estudiantes de Derecho de Salto, para el período 1968.-

Ficha confeccionada el 5/4/1973.-

F31

MINISTERIO DE DEFENSA NACIONAL
S. I. D.

035508-1

Dep. 1 Sec. 1
Sub-Secc. A/N
Ficha Nº____ Confec.____

CASTRO (Apellidos) Jorge (Nombres)

DOCUMENTOS: C/C. ____ (Serie) ____ (Nro.) C/I ____ (Nro.) ____ (Dpto.)

OTROS DOC. ____ (Pasaporte) ____ (Lib. Enrol.) ____ (etc.)

NACIMIENTO: ____ (Fecha) ____ (Lugar)

DOMICILIO: ____ (Calle) ____ (Nro.) ____ (Teléf.) ____ (Ciudad o Localidad)

PROFESION U OCUPACION: ____

LUGAR: ____ CARGO: ____

IDEOLOGIA POLITICA: Comunista CLASIFICACION: Dirigente

DATOS COMPLEMENTARIOS: ____ (Est. Civil) [redacted]yuge (Hijos)

____ (Otros familiares)

F32

035508

Fecha	Documentos	ANTECEDENTES A REGISTRAR
4/7/971	75-2375	-Secretario de la Agrupación Aguada del partido Comunista.- Fué entrevistado por el diario "EL POPULAR", sobre la "Lucha contra los desalojos que realiza la mencionada Agrupación".-(PP).-

MINISTERIO DE DEFENSA NACIONAL
S. I. D.

035500-9

25 MAR. 1975 F31

Dep. I Secc. I

Sub - Secc. G

Ficha Nro. ____ Confec. ____

CASTRO VERJA — Jorge Cándido

Apellidos — Nombres

DOCUMENTOS: C/C. ____ Serie ____ Nro. ____ C/I. ____ Nro. ____ Dpto. ____

OTROS DOC. ____ Pasaporte ____ Lib. Enrol. ____ etc. ____

NACIMIENTO: 43 años en 1974. ____ Fecha ____ Lugar ____

DOMICILIO: La Paz Nro. 1423 ____ Calle ____ Nro. ____ Telef. ____ Ciudad o Localidad ____

PROFESION U OCUPACION: ____

LUGAR: ____ CARGO: ____

IDEOLOGIA POLITICA: ____ CLASIFICACION: ____

DATOS COMPLEMENTARIOS: ____ Est. Civil [redacted] Conyuge ____ Hijos ____

Otros familiares

Fecha	Documentos	035509 ANTECENDENTES A REGISTRAR
16.3.74 JPM PD 00.07 a 00.07	D.0485	- Detenido el 8.3.74 en el local del FOL(federación Obreros de la Lana) conjuntamente con otras personas cuando se encontraban en una reunión no autorizada en ese local .-(SS)-
16.3.74 JPM PD 00.07 a 00.07	D.0425	Internado en el Cilindro Municipal en el marco de las Medidas Prentas de Seguridad.-(SS)-

J. C. J.
Dpto. 1

035509 FB-3

Apellidos CASTRO

Nombres Jorge

Documentos: Af. al P.C.No.: 9638

Ant, Secc.	A	B	C	D	E	G	V
	X						

Secreto

035509 ANTECEDENTES

Fecha de Ing.: 31.8.59

Oriental 28 años

La Paz 1423 - Montevideo

Ayudante Inf. Iana STAUDT

8.1.76 - Doc. 0001 - Eval. B - 2

SERVICIO DE INFORMACION DE DEFENSA
Dep. 1

Ficha confeccionada el día 26/3/1973

035510-7

Confeccionado el .....

VARIOS .

FOTO

Apellidos CASTRO GONZALEZ

Nombres Jorge Eduardo

Fecha de Nacimiento 30 años de edad

Lugar de Nacimiento .....

Est. Civil .....

Cred. Cívica ..... Céd. Identidad .....

Otros Documentos .....

Ocupación .....

Padre .....

Madre .....

Domicilio Tte. Rinaldi No.3948 Ciudad Montevideo

Otros datos .....

[redacted]

CHIESA Hnos. Ltda. - 8108 - 3 - 72

F32

FICHA COMPLEMENTARIA

DOCUMENTO		ANTECEDENTES
Fecha	Origen	035510
26-8-1972	D. 2456 J.P.M.	- Fué detenido en averiguación al abordar el vapor de la Carrera que zarparía hacia la ciudad de Buenos Aires.- Su detención obedeció a que el Certificado de Votación se hallaba adulterado,ya que el mismo pertenecía a otra persona cuyos datos habían sido borrados colocándose en su lugar los pertenecientes al nombrado.- Está siendo indagado en la D.N.I.I., y cabe agregar que registra antecedentes por hurto. (C.C)

F21

JUNTA DE COMANDANTES EN JEFE

S. I. D. 035511-5

Dep. I Sece. I

Sub Sece. A/N

Ficha Nro. ____ Confec. 19.5.77

CASTRO RUOCCO — Jorge Esteban

Apellidos — Nombres,

DOCUMENTOS: C/C ARA 10.819 (1) C/I. 1.075.359 (3)

Serie Nro. Nro. Dpto.

OTROS DOC. ____

Pasaporte Lib. Enrol. etc.

NACIMIENTO: ____

Fecha Lugar

DOMICILIO: JOAQUIN DE SALTERAIN (2)

Calle Nro. Teléf. Ciudad o Localidad

PROFESION U OCUPACION: ____

LUGAR: ____ CARGO: ____

IDEOLOGIA POLITICA: ____ CLASIFICACION: ____

DATOS COMPLEMENTARIOS: ____

Est. Civil [redacted]nyuge Hijos

Padre: Luis Alberto CASTRO (1)

Otros familiares

035511

Fecha	Documentos	ANTECEDENTES A REGISTRAR
26.2.77	D.0139	-Mediante seguimiento s y vigilancias se detecta un "contacto" entre éste y Alberto Leonardo FERNANDEZ RODRIGUEZ, personas acerca de las cuales se tenía conocimiento que en 1975 habían militado en el Seccional CENTRO/REGIONAL I. Interrogados los mismos admiten esa militancia y además que en la actualidad lo hacen en el Seccional CENTRO/OESTE del REGIONAL CONTERA: desempeñándose como Secretario Político y Organización respectivamente.-Eval. A-1 (U)
2.6.77	Doc. 0521	8.3.77-Por disposición del Juez Militar de Instrucción de 2do. Turno pasa a depender del Juzgado Militar de lra. Instancia de ler. Turno.BB.
14.3.77	D. 0245	-Procesado el 28.2.77 por el Juez M.I.2do.T. por el art. 60(V) CPM.- (U).-
29.1.77	Doc.0088	Figura en una nómina de Altas y Bajas del Régimen de LMPS en el período comprendido desde el 1 al 30 de Diciembre de 1976. En averiguaciones.Eval.A-1.- (i).
29/1/77	Doc.0088	Figura en una relación de Altas en el período comprendido desde el 1 al 30 de Diciembre de 1976. Detenido el 9/12/76. Situación del mismo: A disposición de la Justicia. Eval.A-1.- (i).
29.1.77	Doc.0088	Figura en una relación de Altas desde el 1 al 31 de Diciembre de 1976. Detenido en UU.dep.de la DE.1. Eval.A-1. (i)

035511

FECHA	DOCUMENTOS	ANTECEDENTES A REGISTRAR
30.11.82	D.22647	-Figura en una nómina de reclusos liberados del EMIR I, en el período comprendido entre el 25 de Octubre y el 25 de Noviembre del corriente año, siendo liberado el causante, el día 22.11.82.- Eval.A-1 (Y)
18.1.83	23764 (Pag. 005) (BA)	Liberado por la J. Militar el 22.11.82. Domicilio al ser liberado es: Joaquín de Salterain 1179. Eval.: A-1. (CA).
26.1.83	23941	-8.4.80-Sentenciado en 2da.I por el Juez 1ra.I.1er.T. a 6 años de penitenciaría. -23.11.82-Baja del EMR.Nro. 1,por Libertad Definitiva -30.11.82-En el régimen de Libertad Vigilada, su unidad de control es el Bn.I.15, Alta en Cat"A".Eval: A-1 (M)
18.3.83.	24324/83	FECHA DE DTENIDO: 9.11.76, UNIDAD CAPTORA: D.E.I, CONDENADO: 6 años, FECHA DE LIBERTAD PROBALBE: 9.11.82, Art.60(V)CPM. agrav. 1,2 y 3 del 60(XI) CPM.-Eval.A-1.-(FE)
13.04.83	24746/83	- Figura en una relación de detenidos en el E.M.R.1. Detenido el 09.11.76. Liberado 23. 11.82. Categoría "C" tras."A" Pertenece al P.C.. EVAL A-1 (B).-
2.8.83	152/80 Pag.25	En Consolidado de la P.M.E. de fecha 30.04.80, figura como DETENIDO:09.11.76; S.Ia.I.:16.06.78; 5a.P.; Juez 1a.I.1er.T CONDENADO; 08.04.80:6años Penitenciaría.- Eval.A-1 (Y)

FECHA	DOCUMENTOS	035511 ANTECEDENTES A REGISTRAR
		CASTRO RUOCCO, Jorge E.
18.9.78	Doc.1132	Figura en relación de movimientos de Recluídos al 31.7.78. Fué BAJA del Gpo.A.1 y ALTA al EMIR.1 el 22.7.78.-CAUSA DEL MOVIMIENTO:Traslado.-JUEZ:1à.I.1er.T.-FECHA DE DETENIDO:9.12.76.ANTECEDENTES:Art.60(V)CPM.-Eval.A-1. (i).
03.12.81	Doc.10096	23/04/977/Según Acta Nº3047 tomada en Diciembre/76 al causante, se establece que el Sr.Enrique CANO era secretario político de la "Agrupación 28 de Noviembre" dependiente de la "Seccional Centro/Cordón" del Partido Comunista.- Eval:A-2 (AD).-
26.12.81	D.10619	Recluso No. 2406.= Es visitado en el E.M.R. No.1 por su padre: Luis Alberto CASTRO, de profesión: Profesor.- Eval. A-1.-(FE)
16.02.82	D. 5757/9	-Figura en una relacion de la Corte Electoral, de ciudadanos inscriptos en el Registro Civico Nacional, que se encuentran comprendidos en el Art. 1, Literal "B" del Acto Institucional No. 4, con prohibicion de ejercer el derecho de voto. (Procesados por delitos de "Lesa Nacion").Eval.· A-1.(VL) Indica (1) (2)

CASTRO RUOCCO, Jorge Esteban.

FECHA	DOCUMENTOS	035511 ANTECEDENTES A REGISTRAR F35
5.7.83	26314/813 814	-1971/1978:En información referente al P.C. obtenida por el Depto.III/S.I.D. en éste período se establece: Secretario Político de la Seccional Centro/Córdba del P.C. 8.3.77:En la fecha se eleva al J.M.I.ª I de 1er. T. l los autos caratulados "CIND"-Jorge Esteban CASTRO RUOCCO. Vinculado a Adolfo DRESCHER.-Eval A-2 (ER).-

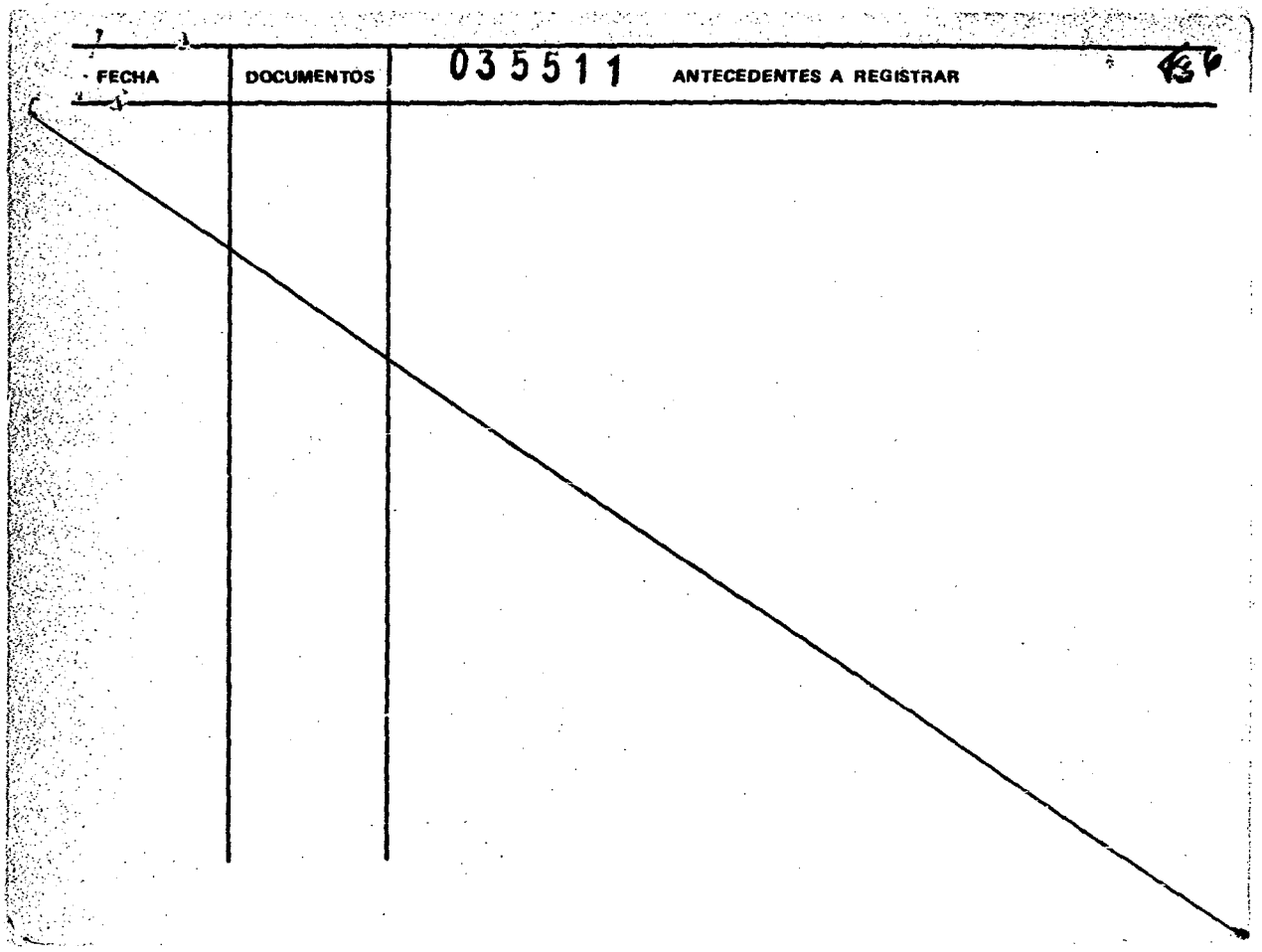
FECHA
DOCUMENTOS
035511
ANTECEDENTES A REGISTRAR

J. C. J.
Dpto. 1

035511

Apellidos CASTRO

Nombres Jorge Esteban

Documentos: ~~Afil al P. C: 34025~~

Ant, Secc.	A	B	C	D	E	G	V
	X						

Secreto

035511 ANTECEDENTES B-8

F.Ingre. 25-9-68

Oriental 21

J. de Salteraim 1179

Empleado AUSTRAL S.A.-Aeropuerto

8-1-76-0001-Eval B-2 (D)

151

JUNTA DE COMANDANTES EN JEFE

Dep. I Secc. I

Sub Secc. A/N

S. I. D. 035512-3

Ficha Nº ..... Confec. 14.4.80

CASTRO RIAL — Apellidos

Jorge Francisco — Nombres

DOCUMENTOS: C/C B.F.B. 4935 — Serie / Nº

C/I. 1.138.710 — Nº / Dpto.

OTROS DOC. ..... — Pasaporte / Lib. Enrol. / etc.

NACIMIENTO: 11 de diciembre de 1949 — Fecha

Montevideo — Lugar

DOMICILIO: Pauster Nº 5132 (1978) — Calle / Nº / Teléf. / Ciudad o Localidad

PROFESION U OCUPACION: Func. Ministerio de Obras Públicas (desde 1974/78)

LUGAR: ..... CARGO: .....

IDEOLOGIA POLITICA: ..... CLASIFICACION: .....

DATOS COMPLEMENTARIOS: Casado — Est. Civil / Cónyuge / Hijos

Hijo de: Francisco e Irma René [redacted] — Otros familiares

Fecha	Documentos	035512 ANTECEDENTES A REGISTRAR
14.4.980	D.N.I.I.-	8/VII/969 - Estando en vigencia el Decreto de Medidas Prontas de Seguridad, fue detenido en averiguación.- Por orden superior, recuperó su libertad el mismo día.- (C.H.C.P. Nº 1035/78 Secc.8va., a nombre del causante).- Aporta datos filiatorios.-(PP).-

Imp. Nacional 11/78

SERVICIO DE INFORMACION
DE DEFENSA
Dep. 1

035513-1

Confeccionado el 29.3.77

F81

VARIOS

FOTO

Apellidos CASTRO BRUSCO

Nombres Jorge Mauro

Fecha de Nacimiento 11.11.960

Lugar de Nacimiento Uruguay

Est. Civil Soltero

Créd. Cívica ..... Céd. Identidad 1.320.102

Otros Documentos .....

Ocupación Estudiante

Padre .....

Madre .....

Domicilio Michigan 1518 Ciudad .....

Otros datos .....

[redacted]

CHIESA Hnos. Ltda. - 2.500 - 9/73

Fs2

FICHA COMPLEMENTARIA

DOCUMENTO		ANTECEDENTES
Fecha	Origen	035513
25.2.77 PD. 7 a 7	125	14.2.77 -Detenido al arribar al Aeropuerto de Carrasco portando permiso consular, al haber extraviado su documento de identidad. Una vez identificado recuperó la libertad, por lo que fue entregado a sus padres. Es de constar que éste caso se reitera diario con personas que arriban a nuestro País procedentes desde la vecina orilla.

JUNTA DE COMANDANTES EN JEFE

P. E. F31

Dep. I ● Secc. I

S. I. D. 035514-9

Sub Secc. A/N

Ficha Nº ..... Confec. 26.4.82

CASTRO DOLDAN — Apellidos

Jorge Washington — Nombres

DOCUMENTOS: C/C ..... Serie ..... Nº ..... C/I. 1.402.359(1) Nº 1.402.350 Dpto.

OTROS DOC. ..... Pasaporte ..... Lib. Enrol. ..... etc.

NACIMIENTO: 21.12.55 Fecha ..... Lugar .....

DOMICILIO: ..... Calle ..... Nº ..... Telef. ..... Ciudad o Localidad

PROFESION U OCUPACION: .....

LUGAR: ..... CARGO: .....

IDEOLOGIA POLITICA: ..... CLASIFICACION: .....

DATOS COMPLEMENTARIOS: ..... Est. Civil ..... Cónyuge ..... Hijos

..... Otros familiares

[redacted]

Fecha	Documentos	035514 ANTECEDENTES A REGISTRAR	Fs2
20.4.82	13899	Figura en una relación de ciudadanos uruguayos que se encuentran residiendo en Brasil, al amparo del ACNUR.Eval: A-1 (00)	
6.10.82	D.20599	Encontrandose radicado en Brasil bajo el amparo de ACNUR viajó en calidad de asilado a Francia: . . . . Lugar y fecha de ingreso a Brasil: 08.02.82.Chuy. Eval.:B-2. Indica:(1). (ME)	
13.04.83	18347/82	- Indica Idem al Doc. 20599/82.- EVAL A-2 (B).-	

SERVICIO DE INFORMACION
DE DEFENSA
Dep. 1

Fsl

035515 - 6 Confeccionado el 24.4.73

VARIOS

FOTO

Apellidos CASTRO

Nombres José C.

Fecha de Nacimiento

Lugar de Nacimiento

Est. Civil

Cred. Cívica Céd. Identidad

Otros Documentos

Ocupación

Padre

Madre

Domicilio Ciudad

Otros datos

[redacted]

CHILESA Hnos. Ltda. - 8.000 - 3 - 72

FS2

FICHA COMPLEMENTARIA

DOCUMENTO		ANTECEDENTES
Fecha	Origen	035515
1971.	lista 1808	Candidato demo 3er.suplente del 31.titular a la Junta D Departamental por el dpto.de Colonia del lema Frente Colonicnse(SS)

SERVICIO DE INFORMACION DE DEFENSA 035516-4

Dep. 1

Confeccionado el 19-VIII-1970

VARIOS

FOTO

Apellidos CASTRO

Nombres José

Fecha de Nacimiento

Lugar de Nacimiento

Est. Civil

Cred. Cívica Ced Identidad

Otros Documentos

Ocupación

Padre

Madre

Domicilio Ciudad

Otros datos

[redacted]

FICHA COMPLEMENTARIA

DOCUMENTO		035516 ANTECEDENTES
Fecha	Origen	
27-XI-1966	Lista 4000 P.Socialista	-100 Titular a la Junta Departamental de Salto.-

[redacted] Fs1

- CIVIL ACTIVIDAD PUBLICA.-

SERVICIO DE INTELIGENCIA
MINISTERIO DE DEFENSA NACIONAL
SERVICIO DE INFORMACION DE DEFENSA
M / F

[redacted]

FOTO

Fecha 11/VIII/952.-

Ficha N.° [redacted] 035517-2

Nombre CASTRO José

Nacionalidad

Profesión o actividad Periodista

Lugar de nacimiento

Documentos que posee

Domicilio Teléf.

FILIACION

Edad aparente color del

cutis de los cabellos

estatura aspecto social

señas particulares

[redacted]

035517

	Fecha	Contenido
1	11/VIII/52	Of.R.636 Reg. C.5 en III-D- Ast.3.-

Lugares donde frecuenta

afiliado a

actividad política y donde actúa

Antecedentes policiales

vehículos que posee o que guía

nombre y número de personas que forman su familia

DATOS COMPLEMENTARIOS

1)- Director del periódico "La Voz del Pueblo" que se edita en la ciudad de Tacuarembó. De ideología Herrerista.-

5.200-I-VIII-51

FJ

JUNTA DE COMANDANTES EN JEFE
S. I. D.

ANTINACIONAL
035518-0

Dep. I Secc. I
Sub Secc. A/N
Ficha Nº ..... Confec. 28.7.83

CASTRO (Apellidos) José (Nombres)

DOCUMENTOS: C/C. ..... (Serie / Nº) C/I. ..... (Nº / Dpto.)

OTROS DOC. ..... (Pasaporte / Lib. Enrol. / etc.)

NACIMIENTO: 25 años en 1970 (Fecha / Lugar)

DOMICILIO: Alaska esq. Teller (Cardona) Mdeo. 971 (Calle / Nº / Teléf. / Ciudad o Localidad)

PROFESION U OCUPACION: Peón

LUGAR: GOTIL S.A. CARGO: .....

IDEOLOGIA POLITICA: ..... CLASIFICACION: .....

DATOS COMPLEMENTARIOS ..... (Est. Civil / Cónyuge / Hijos)

..... (Otros familiares)

[redacted]

Fecha	Documentos	035518 ANTECEDENTES A REGISTRAR	
28.7.83	D.0274/79	21.11.970- Afiliado al Partido Comunista con el No 50763; Militando en el Secc.20a. y 14a.; Presentado por Rodolfo DE ORTA y Miguel A.GARCIA, según material incautado por OCOA, en feb.976 "Operación Morgan".- EVAL.A-1.-	
28.7.83 C.H.C.P. No 4958/83 INGRESO DE CANELONES	R.E. 28858.	26.7.83- En la fecha se contestó dicha Constancia, a nombre de CASTRO, José Pedro, con el antecedente anteriormente registrado, no pudiéndose establecer si el mismo le corresponde a dicha persona. (L).-	

SERVICIO DE INFORMACION
DE DEFENSA
Dep. 1

035519-8 Confeccionado el 13.8.73.

VARIOS

FOTO

Apellidos CASTRO

Nombres José

Fecha de Nacimiento

Lugar de Nacimiento

Est. Civil

Cred. Cívica Céd. Identidad

Otros Documentos

Ocupación

Padre

Madre

Domicilio Ciudad

Otros datos

[redacted]

Imp. CHIESA Hnos. Ltda. 4.000 - 11 - 72

FICHA COMPLEMENTARIA

DOCUMENTO		ANTECEDENTES
Fecha	Origen	035519
1971.	Lista 481.	_Candidato como 28º.titular a la C.de Senadores,por la lista Jubilados y Pensionistas._(W).

SERVICIO DE INFORMACION
DE DEFENSA 035520-b
Dep. 1

Confeccionado el 29 de Junio de 1970

VARIOS

FOTO

Apellidos CASTRO

Nombres José

Fecha de Nacimiento

Lugar de Nacimiento

Est. Civil

Cred. Cívica Ced. Identidad

Otros Documentos

Ocupación Func.Bco.República

Padre

Madre

Domicilio Ciudad

Otros datos

[redacted]

F32

FICHA COMPLEMENTARIA

DOCUMENTO		035520 ANTECEDENTES
Fecha	Origen	
7/VII/968	B.18-D.21	- Es impertante mantenerle baje vigilancia especial en easo de conflicto.-

SERVICIO DE INFORMACION DE DEFENSA
Dep. I

MINISTERIO DE DEFENSA NACIONAL
SERVICIO DE INFORMACION DE DEFENSA
035521-F

..... **Sección**
Act. Ant. Nac.
Ficha N [redacted]

Nombres y Apellidos: CASTRO
José

Fecha de Nacimiento: .....

Lugar de Nacimiento: .....
(País - Ciudad o Localidad - etc.)

Cred. Cív.: Serie ..... Nº ..... Ced. Identidad: .....

Otros documentos: .....
(Pasaporte — Libreta Enrolam. — etc.)

FOTO

Domicilio: Dpto. Florida Isla Vela Villa 25 de Mayo
(Ciudad o Localidad) (Calle) Nº Telef

Filiación
- Edad aparente ..... Color del Cutis .....
- Color del Cabello ..... Estatura Aproximada .....
- Complexión ..... Aspecto Social .....
- Señas particulares .....

Ficha confeccionada en Montevideo, el 21 de [illegible] de 1948.

Fórm. 1

035521

F52

ACTIVIDADES

(1) **Laborales:** Profesión Peón de tambo. Lugar de trabajo .....

Cargo ..... Antigüedad .....

Otras Actividades .....

(2) **Políticas:** Ideología ..... Actuación .....

Antecedentes .....

Antecedentes familiares .....

(3) **Sociales:** Estado Civil ..... Religión ..... Figuración .....

Grado Instrucción ..... Lugares que frecuenta .....

(4) **Económicas:** Situación ..... Capital aprox. ..... Vehículo .....
marca y Nº

Otros datos .....

Datos Complementarios .....

Apreciación Personal Gral. .....

FICHA COMPLEMENTARIA

de:CASTRO
José

F32

Documento		035521 ANTECEDENTES
Fecha	Origen	
21-V-948	Bn.Ing.2.	-Peón de tambo. Domiciliado en Isla Mala, departamento Florida. Agitador y repartidor de propaganda en el Sindicato de 25 de Agosto (Isla Mala).-
21-VI-966	B-19-D-10.	-En este documento figura su nombre sindicándosele como afiliado al Frente Izquierda de Liberación (FIDEL), de Villa 25 de Mayo, departamento de Florida.-
9-1-75	Doc. 09	Viajó a la URSS en setiembre de 1962. Evaluación B-2 (FD).

Fórm. 2

FSI

SERVICIO DE INFORMACION
DE DEFENSA 035522-2 Confeccionado el 7.2.72.
Dep. 1

VARIOS

FOTO

Apellidos CASTRO

Nombres José

Fecha de Nacimiento

Lugar de Nacimiento

Est. Civil

Cred. Cívica Céd. Identidad

Otros Documentos

Ocupación Estudiante

Padre

Madre

Domicilio Rivera y Cnel.Arroyo. Ciudad

Otros datos

[redacted]

Imp. CHIESA Hnos. Ltda. 4.000 - 11 - 72

FICHA COMPLEMENTARIA

DOCUMENTO		ANTECEDENTES 035522
Fecha	Origen	
2.1.72.	Doc. 36.	Detenido en un allanamiento, cuando se encontraba en una reunión "Izquierdista" en el domicilio del Ing.Agr. Alberto ARTOLA..(W).

F31

JUNTA DE COMANDANTES EN JEFE
S. I. D. 035523-0

Dep. I Secc. I
Sub Secc. A/N
Ficha Nro. ____ Confec 13.4.83

CASTRO MENY (Apellidos) José Carlos (Nombres)

DOCUMENTOS: C/C ____ (Serie / Nro.) C/I. ____ (Nro. / Dpto.)

OTROS DOC. ____ (Pasaporte / Lib. Enrol. / etc.)

NACIMIENTO: ____ (Fecha / Lugar)

DOMICILIO: ____ (Calle / Nro. / Teléf. / Ciudad o Localidad)

PROFESION U OCUPACION: ____

LUGAR: ____ CARGO: ____

IDEOLOGIA POLITICA: ____ CLASIFICACION: ____

DATOS COMPLEMENTARIOS: ____ (Est. Civil / Cónyuge / Hijos)

Otros familiares [redacted]

035523

F52

Fecha	Documentos	ANTECEDENTES A REGISTRAR
13.04.83	24737/83	- Figura en una relación de personas refugiadas al amparo de ACNUR. Fecha de ingreso a la Argentina año 1973. Pertenece a la U.P..- EVAL A-2 (B).-

F31

JUNTA DE COMANDANTES EN JEFE 035524-8 Dep. I Secc. 1

S. I. D. Sub Secc. A/N

Ficha Nro. _____ Comet. _____

CASTRO MAYORGA — Jose Milton

Apellidos — Nombres

DOCUMENTOS: C/C ... Serie ... Nro. ... C/I. ... Nro. ... Dpto. ...

OTROS DOC. Pte. 122.672

Pasaporte — Lib. Enrol. — etc.

NACIMIENTO: ... Fecha ... Lugar ...

DOMICILIO: ... Calle ... Nro. ... Teléf. ... Ciudad o Localidad ...

PROFESION U OCUPACION: ...

LUGAR: ... CARGO: ...

IDEOLOGIA POLITICA: ... CLASIFICACION: ...

DATOS COMPLEMENTARIOS: ... Est. Civil ... Cónyuge ... Hijos ...

Otros familiares [redacted]

F32

035524

Fecha	Documentos	ANTECEDENTES A REGISTRAR
13.04.83	18347/82	Figura en un relacion de personas refugiadas en Brasil al amparo de ACNUR.- EVAL A-2 (B).-

F31

JUNTA DE COMANDANTES EN JEFE

S. I. D.

035525-5 VARIOS

Dep. I Secc. I

Sub Secc. A/N

Ficha Nº ..... Confec. 29.7.83

CASTRO (Apellidos) José Pedro (Nombres)

DOCUMENTOS: C/C. CBA No 16101 (Serie / Nº) C/I. 3.037.759-8 (Nº) Dpto.

OTROS DOC. (Pasaporte / Lib. Enrol. / etc.)

NACIMIENTO: 21.10.945 (Fecha) en Santa Lucía (Canelones) (Lugar)

DOMICILIO: Baltasar Brum y Brasil- Santa Lucía (Calle / Nº / Teléf. / Ciudad o Localidad)

PROFESION U OCUPACION: Empleado

LUGAR: Empresa Constructora "SERGIO SILVA" CARGO:

IDEOLOGIA POLITICA: CLASIFICACION:

DATOS COMPLEMENTARIOS Soltero (Est. Civil / Cónyuge / Hijos)

Hijo de Severo Carmelo (Otros familiares)

[redacted]

Fecha	Documentos	035525 ANTECEDENTES A REGISTRAR	F82
28.7.83	C.H.C.P. No 4958/83 INGRESO DE CANELONES	26.7.83- En la fecha se contestó dicha Constancia, a nombre del causante, con el antecedente que se registra a nombre de CASTRO, José, no pudiéndose establecer si el mismo le corresponde. (L).-	

MINISTERIO DE DEFENSA NACIONAL

S. I. D. 035526-3

Dep. E S. 1 Secc. A/N

Ficha Nº ____ Confec. 9.5.73

CASTRO FREIJO o FEIJO (7) José (a) Pino (1), (a) Juan José (9)
Apellidos Nombres

DOCUMENTOS: C/C. BOB 28.729 (6) C/I 962.802 (5)
Serie Nro. Nro. Dpto.

OTROS DOC. ____
Pasaporte Lib. Enrol. etc.

NACIMIENTO: 26 años en 1973 18/5/41 (2) Montevideo (3)
Fecha Lugar

DOMICILIO: Avda. Millán Nro. 2862, apto.6.- DEBALI 3199 (8)
Calle Nro. Teléf. Ciudad o Localidad

PROFESION U OCUPACION: Co-propietario de la Fábrica de Café "EL EMPERADOR".-

LUGAR: Zapicán Nro. 2571.- CARGO: ____

IDEOLOGIA POLITICA: ____ CLASIFICACION: P.C. (10)

DATOS COMPLEMENTARIOS: Soltero
Est. Civil Cónyuge Hijos

Hijo de José María y María Elena (4) [redacted]
Otros familiares

035526

Fecha	Documentos	ANTECEDENTES A REGISTRAR
2.IV.73	Doc. 556	-En relación a la captura y posterior fuga de su socio Ricardo Raúl BARREIRO PEREZ, integrante del O.P.R. 33, se procedió a allanar la fábrica de su propiedad, sita en Zapicán Nro. 2571, lográndose incautar en un cajón de un escritorio utilizado por los titulares, de la firma, diverso material de corte subversivo.- Posteriormente su socio BARREIRO PEREZ, fué recapturado, siendo trasladados todos los detenidos, pertenecientes al O.P.R.33, a Una Unidad Militar.- Se encuentra detenido.- ((FF))
30/4/73 Anex. 1B	D.904 P.P.I. E.M.G.E.	-Aparece en una relación de personas liberadas bajo vigilancia en el mes de marzo/73, con el nombre de JOSE CASTRO. Se presume sea la misma persona.-(H).
3/3/77 Inf. de la	Doc. 0200 D.N.I.I.	Al 7/2/966, firma adhecion homenaje al "El Popular". 28/3/73: Ampliando la información precedente se establece que los sediciosos BARREIROS PEREZ y Marín GARRIDO cuando fueron detenidos viajaban en la camioneta matrícula No. 107.630, marca Internacional , modelo - 1954, propiedad de la firma "Cafés El Emperador S.A. ".-.- 31/3/75:Afiliado No. 29.846 al Partido Comunista desde el 19/12/67 , según material incautado a raíz de la detención de Rodney Tibaldo Arismendi el 8/5/74.-. Indica del (1) al (6).-.-. (I)
20.5.77	0475(B)PTE	-Situación del mismo al 6.8.76:Det.22.12.75.Procesado.Eval A-1(P).-

CASTRO FREIJO José

F33

FECHA	DOCUMENTOS	035526 ANTECEDENTES A REGISTRAR
20/5/77	Doc.0475 PME (d)	Integra nómina de Internados al amparo de las MPS en los años 1973,74,75 y 76 al 6 de Agosto en el ámbito del Ejército. Internado en Diciembre de 1985 por encontrarse en averiguaciones. Pasó a Juez en Diciembre de 1975 Eval.A-1.- (i).
10.12.77	D.1316	-Figura en una relación de altas del E.M.R.1 el 14.11.77.- (U).-
10.12.81	D.10247	-Figura en una relación de Libertades Vigiladas al 31.10. 81. Unidad de Control: Regimiento de Caballería Mecanizada No.4, alta por pase a Categoría "C". Eval.: A-1 (AN)
16.02.82	D. 5757/81 27	-Figura en una relacion de la Corte Electoral, de ciudadanos inscriptos en el Registro Civico Nacional, que se encuentran comprendidos en el Art. 1, Literal "B" del Acto Institucional No. 4, con prohibicion de ejercer el derecho de voto. (Procesados por delitos de "Lesa Nacion").EVALUACION A-1(VL) Indica (8) ( )
16.02.82	D.6004/81 12	-Se encuentra comprendido en el Art.1o. literal b) del Acto Institucional No.4,por haber sido procesado el 5 / 2 / 76 por los delitos previstos en. C.P.M. 60(VI) C.P.O. EVALUACION A-1 (LA)

F54

FECHA	DOCUMENTOS	035526 ANTECEDENTES A REGISTRAR
13.04.83	24739/83	- Indica Idem al Doc. 10247/81. Agrega fecha de detenido 22.06.73. Liberado 03.06.80. EV L A-1 (B).-
13.04.83	24862/83	- Indica Idem al Doc. 24739/83. EVAL A-1 (B).-
13.04.83	10378/83	- Ficha del E.M.R.1 establece: Detenido el 21.10.75. Pertenece al P.C. EVAL B-2 (B). Indica 9 .-
4.6.83	0253/80 Pag. 01	- Inidca idem Doc.24739/83; aportando No. de Recluso: 2283.- Eval.A-1 (Y)
5.7.83	0236/80 Pag. 01	- Indica idem. Doc.24739/83.- Eval.A-1 (Y)
19.7.83	Doc.26314 pag.1235 1236	-En Actas de fecha 19/NOV/975 y 01/DIC/975, labrada al causante por pertenecer al P.C. declara vinculaciones con: Tomas RIVERO GONZALEZ, Julio FERNANDEZ COSTA.- 03/03/976: Evacuado al Regimiento de Caballería Nº4.- Eval:A-2.- (SM) Indica (10)
1.8.83	152/80 Pag.23	-En Consolidado de la P.M.E. de fecha 30.04.80, figura como DETENIDO:23.03.76; Sent.la.I.:13.12.79; 4a.y 6m.;MOVIMIENTO:Condenado; 23.04.80 "L.P.".- Eval.A-1 (Y)

FECHA	DOCUMENTOS	CASTROL FREIJO 035526 ANTECEDENTES A REGISTRAR JOSE F85
29.8.83	1301/80 pág.20 y 4	En consolidado de P.M.E. del 30.06.80 figura como: 12.12.75:Detenido.- 13.12.79: Sent.1a.I.: 4 años y 6 meses de Penit. Juez 1a.I.1er.T.- 13.06.80: BAJA/EMR 1 por L.Previsoria.-L.Vigilada, Unidad de Control Reg.C.mec.4, Alta por Pase a Cat."A". Eval.A-1.(ME)

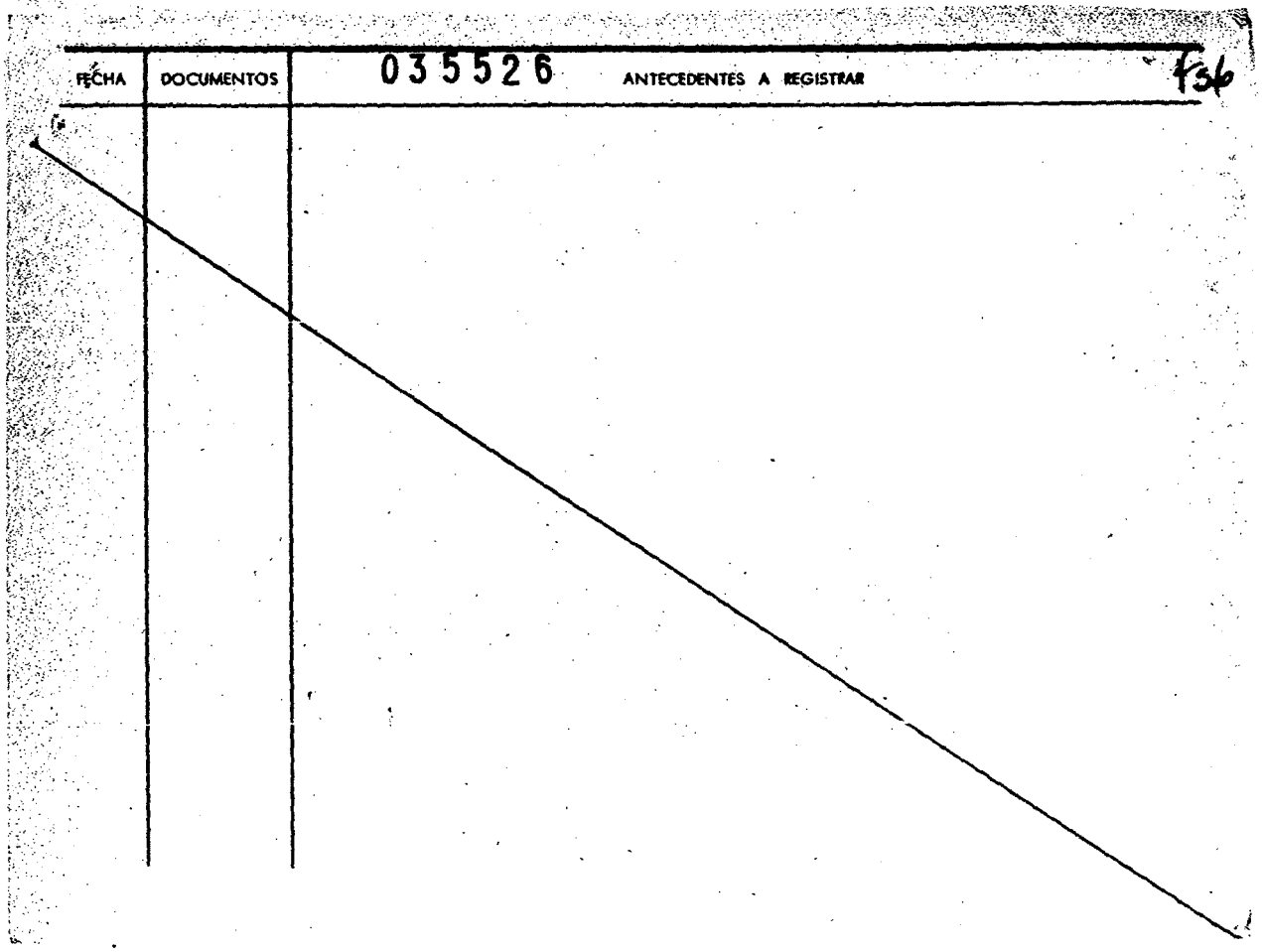
FECHA
DOCUMENTOS
035526
ANTECEDENTES A REGISTRAR
f36

J. C. J.

Dpto. 1

035526 FD-T

Apellidos CASTRO FREIDO

Nombres José

Documentos: Af. al P.C.No.: 29846

Ant, Secc.	A	B	C	D	E	G	V
	X						

Secreto

035520 ANTECEDENTES F-5-8

8.1.76 - Doc. 0001 - Val. B - 2

Fecha de Ing.: 19.12.67

Oriental 26 años

Consulado 3333

BOB 28729

Administrativo de café Emperador S.A.

F31

SERVICIO DE INFORMACION DE DEFENSA

Dep. 1

035527-1

Confeccionado el 11 JUL. 1974

V A R I O S

FOTO

Apellidos CASTRO MARTINEZ

Nombres José

Fecha de Nacimiento 50 años en 1973

Lugar de Nacimiento España

Est. Civil Casado

Cred Cívica ____ Céd. Identidad ____

Otros Documentos ____

Ocupación ____

Padre ____

Madre ____

Domicilio Pagola Nro. 1825 Ap.1. Ciudad Montevideo.-

Otros datos ____

[redacted]

Imp. CHIESA Hnos. Ltda. 10.000 - 12 - 73

F30

FICHA COMPLEMENTARIA

DOCUMENTO		ANTECEDENTES
Fecha	Origen	035527
8.X.73	Dec.3215 PD) 00.07 DNII	- Fué detenido por tener en su domicilio mercadería de contraba do.Según declaraciones de MARAN María, de habría entregado más mercadería la cual la vendía. Posteriormente despues de haber cumplido 24 horas de de encién recuperé su libertad.-(S

SERVICIO DE INFORMACION DE DEFENSA

Dep. 1

035528-9

Confeccionado el 24 de Mayo del 1975

FS1

V A R I O S

FOTO

Apellidos CASTRO

Nombres JOSE A.

Fecha de Nacimiento

Lugar de Nacimiento

Est. Civil

Cred Cívica ..... Céd. Identidad

Otros Documentos

Ocupación

Padre

Madre

Domicilio ..... Ciudad

Otros datos

[redacted]

Imp. CHIESA Hnos. Ltda. 10.000 - 12 - 73

Fs 2

FICHA COMPLEMENTARIA

DOCUMENTO		ANTECEDENTES
Fecha	Origen	035528
18.3.75	D.498	El 18.2.75 se presento en la seccion consular en Bs. Aires dando cuenta de la detencion de su hijo.- Posteriormente su esposa recibio una llamada indicandole que su hijo se encontraba en la ciudad de Cordoba. Luego el consulado tomo conocimiento de que habia sido detenido junto con otros sindicados como extremistas.-(Z)

SERVICIO DE INFORMACION
DE DEFENSA

035529-7

Hoja 1

Confeccionado el 16-VI-1969.-

[redacted]

FOTO

Apellidos CASTRO PLACERES

Nombres José Angel

Fecha de Nacimiento 32 años (1968)

Lugar de Nacimiento Uruguay

Est. Civil Casado

Cred. Cívica: Céd. Identidad

Otros Documentos

Ocupación Emp.del Banco de San José.

Padre

Madre

Domicilio Calle 10 No.2342 entre Av.Italia y Gral.Mariño (Carrasco) Ciudad Montevideo

Otros datos:

[redacted]

FICHA COMPLEMENTARIA

DOCUMENTO		ANTECEDENTES
Fecha	Origen	035529
29-VI-1968	B72-D37 Parte 33	-Detenido por participar en una reunión no autorizada realizada durante las [illegible] Pruebas de Seguridad ante fecha [illegible] llevada a cabo en la Escuela Pública de Vi-lla Garcia.-
Año 1971	B-77-D-10.	Su nombre aparece en un documento incautado a un sedicioso. (Y).

2 JUL 1974

MINISTERIO DE DEFENSA NACIONAL

S. I. D.

035530-5

Dep. I Secc. I

Sub - Secc. G

Ficha Nro.____ Confec.____

CASTRO MINERVINO — Apellidos

José Hugo — Nombres

DOCUMENTOS: C/C.____ (Serie / Nro.) C/I.____ (Nro. / Dpto.)

OTROS DOC. ____ (Pasaporte / Lib. Enrol. / etc.)

NACIMIENTO: ____ (Fecha / Lugar)

DOMICILIO: Fermín Ferreira 1882 Ap.1 (Calle / Nro.) — Teléf. — Montevideo (Ciudad o Localidad)

PROFESION U OCUPACION: Bancario

LUGAR: Banco Del Plata **CARGO:** ____

IDEOLOGIA POLITICA: ____ **CLASIFICACION:** Dgte. gremial

DATOS COMPLEMENTARIOS: ____ (Est. Civil / [redacted] / Conyuge / Hijos)

Otros familiares

Fecha	Documentos	035530 ANTECEDENTES A REGISTRAR
10.7.73	1554	Figura en relación de dirigentes gremiales bancarios.(K) (Eval.B-3)(LL).-

F31

JUNTA DE COMANDANTES EN JEFE "ANTINACIONAL"

S. I. D.

035531-3

Dep. 1 Secc. 1

Sub Secc. A/N

Ficha Nº ..... Confec. 11/12/82

CASTRO — Apellidos

José Luis — Nombres

DOCUMENTOS: C/C. ..... Serie ..... Nº ..... C/I. ..... Nº ..... Dpto. .....

OTROS DOC. ..... Pasaporte ..... Lib. Enrol. ..... etc. .....

NACIMIENTO: 28/8/954 — Fecha ..... Lugar .....

DOMICILIO: Daniel Muñoz No.2124 — Calle ..... Nº ..... Teléf. ..... Ciudad o Localidad .....

PROFESION U OCUPACION: .....

LUGAR: ..... CARGO: .....

IDEOLOGIA POLITICA: ..... CLASIFICACION: .....

DATOS COMPLEMENTARIOS ..... Est. Civil ..... Cónyuge ..... Hijos .....

Otros familiares

[redacted]

Fecha	Documentos	035531 ANTECEDENTES A REGISTRAR	F82
14/1/82	10.978.	-28/8/968: En la fecha Afiliado a la U.J.C. con el No.16.661,militando en la Secc.12 y 19, según Microfilm incautado por CCOA en procedimiento realizado el 21 de Diciembre de 1981, siendo presentado por Luis A. ACOSTA. EVALUACION: A-1.- (RJ)	
19/7/82 No.130/82 INGRESO DE	C.H.C.P. Secc.4ta. MONTEVIDEO	-13/11/82: En la fecha se contestó dicha constancia a nombre de CASTRO FARRAU, José Luis para su Ingreso en la Intendencia Municipal de Montevideo, con los antecedentes anteriormente registrados, no pudiéndose establecer si los mismos le corresponden.- (RJ)	

F31

JUNTA DE COMANDANTES EN JEFE

S. I. D.

035532-1

Dep. I Secc. I

Sub Secc. V N

Ficha Nº ..... Confec. 6.3.82

CASTRO CARDOZO (Apellidos) José Luis (Nombres)

DOCUMENTOS: C/C ..... (Serie / Nº) C/I. 1.770.929 (Nº / Dpto.)

OTROS DOC. ..... (Pasaporte / Lib. Enrol. / etc.)

NACIMIENTO: 19 años (1980) (Fecha) Uruguay (Lugar)

DOMICILIO: Cno. Mendoza 4831 (Calle / Nº / Teléf. / Ciudad o Localidad)

PROFESION U OCUPACION: .....

LUGAR: C.O.H.S.U.R. S.A. CARGO: .....

IDEOLOGIA POLITICA: ..... CLASIFICACION: .....

DATOS COMPLEMENTARIOS: Soltero (Est. Civil / Cónyuge / Hijos)

..... (Otros familiares)

[redacted]

Fecha	Documentos	035532 ANTECEDENTES A REGISTRAR	f 39
23.5.80 P.D.Nº 142/80	1839	- 21.5.80 - Procedente de la Secc. 12 registra entrada en la D.I.I. en carácter de detenido, a efectos de ser interrogado por la denuncia efectuada por el Encargado de la fabrica C.C.H.S.U.R. S.A. a la que pertenece,referente a unas leyendas que fueron halladas en la misma. Indagado niega haber efectuado tales inscripciones.La leyenda dice:"ABAJO EL FASCISMO-VIVA 1001-F.A. VIVE"Eval:- A-1 (00)	

F31

JUNTA DE COMANDANTES EN JEFE "V A R I O S" Dep. 1 Secc. 1

S. I. D. 0355337-9 Sub Secc. A/N

Ficha Nº ..... Confec. 11/12/82

CASTRO FABREAU — Apellidos

José Luis — Nombres

DOCUMENTOS: C/C. ATA 7192 — Serie / Nº — C/I. 1.375.493 — Nº / Dpto.

OTROS DOC. ..... — Pasaporte / Lib. Enrol. / etc.

NACIMIENTO: 28/6/954 — Fecha — Montevideo — Lugar

DOMICILIO: Daniel Muñoz No.2129 — Calle / Nº / Teléf. / Ciudad o Localidad

PROFESION U OCUPACION: Empleada

LUGAR: I.M.M. **CARGO:** .....

IDEOLOGIA POLITICA: ..... **CLASIFICACION:** .....

DATOS COMPLEMENTARIOS Casado — Est. Civil / Cónyuge / Hijos

Hijo de: José Ramón y María — Otros familiares

[redacted]

Fecha	Documentos	035533 ANTECEDENTES A REGISTRAR	32
19/7/82 No.130/82 INGRESO DE MONTEVIDEO.-	C.H.C.P. Secc.4ta.	13/11/82: En la fecha se contestó dicha constancia a nombre del causante para su Ingreso en la Intendencia Municipal de Montevideo con antecedentes registrados á nombre de CASTRO, José Luis, no pudiéndose establecer si los mismos le corresponden.- (RJ)	

SERVICIO DE INTELIGENCIA

Dep. I (Seguridad)

Sección

MINISTERIO DE DEFENSA NACIONAL
SERVICIO DE INFORMACION DE DEFENSA
M/F

[redacted]

Ficha N.º [redacted] confeccionada el [illegible]

035534-7

Foto

Apellidos CASTRO SAN MARTIN,

Nombres José Luis

Fecha de Nacimiento:

Lugar de Nacimiento:

Cred. Civ.: **Ced. Identidad:**

Prontuario: **F. Censal:**

Padre:

Madre:

Domicilio: Agustín Abalu Nº 2438 bis- **Ciudad:** Mont.

Otros datos (Documentos y señas personales)

[redacted]

FICHA COMPLEMENTARIA

Documento			035534 Antecedentes
Nº	Fecha	Origen	
[illegible]	11-V-65		-Agustín Abreu Nº2438 bis, Montevideo. Recibe propaganda comunista. Evaluación F-6.
[illegible]	15.V.65		-Recibe correspondencia de la Unión Soviética.

f31

SERVICIO DE INFORMACION DE DEFENSA
Dep. 1

035535-4

Confeccionado el 7 SET.78

VARIOS

FOTO

Apellidos CASTRO

Nombres José María

Fecha de Nacimiento

Lugar de Nacimiento

Est. Civil

Cred. Cívica AKA Nº6455.- Céd. Identidad Nº865660.-

Otros Documentos

Ocupación

Padre

Madre

Domicilio Ciudad Buño-Malpica-La Coruña.-

Otros datos:

[redacted]

F62

FICHA COMPLEMENTARIA

DOCUMENTO		035535 ANTECEDENTES
Fecha	Origen	
15.Oct.77	Doc.1064	-Figura en una nómina de ciudadanos uruguayos que se presentaron ante el Consulado del Uruguay en La Coruña en el período comprendido entre el 8 y el 27 de noviembre y del 29 de noviembre al 18 de diciembre de 1971.(J).-

F51

SERVICIO DE INTELIGENCIA
División I
(Seguridad)

MINISTERIO DE DEFENSA NACIONAL
SERVICIO DE INFORMACION DE DEFENSA
M/F
I 035536-2

Sección
Act. Ant. Nac.
Ficha N. [redacted]

Nombres y Apellidos: CASTRO ALVAREZ José María (ó Mariano) ó Lose Martín

Fecha de Nacimiento: 17.IV.924

Lugar de Nacimiento: Nueva Palmira
(País - Ciudad o Localidad - etc.)

Cred. Civ.: Serie NIB **N.º** 3933 **Ced. Identidad:**

Otros documentos:
(Pasaporte - Libreta Enrolam. - etc.)

Foto

Domicilio: Nueva Palmira
(Ciudad o Localidad) (Calle) (N.º) (Telef.)

Filiación

- **Edad Aparente** 24 años (948) **Color del Cutis** blanco
- **Color del Cabello** castaño oscuro **Estatura Aproximada** mediana
- **Complexión** **Aspecto Social** humilde
- **Señas particulares**

Ficha confeccionada en Montevideo **el** [redacted] 24 de Agosto de 1965.-

035536

ACTIVIDADES

(1) Laborales: Profesión Jornalero Lugar de trabajo .....

Cargo ..... Antigüedad .....

Otras Actividades Afiliado al Partido Comunista.

(2) Políticas: Ideología Comunista Actuación .....

Antecedentes policiales 27.I.946 por faltar el respeto a una señorita.-

Antecedentes familiares Elena Larramal (madre), Fidel Castro, Felipe y Elena (hermanos).-

(3) Sociales: Estado Civil ..... Religión ..... Figuración .....

Grado Instrucción ..... Lugares que frecuenta .....

(4) Económicas: Situación ..... Capital aprox. ..... Vehículo ..... marca y N.o

Otros datos .....

Datos Complementarios .....

Apreciación Personal Gral. .....

CASTRO FICHA COMPLEMENTARIA José María F53

Documento		035536 Antecedentes
Fecha	Origen	
29.VIII.48	Inf.Bn.I.4 F.Individual	Afiliado al Partido Comunista.Actúa en el comunismo de Nueva Palmira.-
24-III-965	B-37-D-6	Sindicado como comunista en Nueva Palmira.-

FSI

JUNTA DE COMANDANTES EN JEFE
S. I. D.

035537-0

Dep. I Secc. I
Sub Secc. A/N
Ficha Nro. Confec. 18 MAR. 1979

CASTRO PEREZ (Apellidos) José María (Nombres)

DOCUMENTOS: C/C AMB 5889 (Serie / Nro.) C/I. ..... (Nro. / Dpto.)

OTROS DOC. ..... (Pasaporte / Lib. Enrol. / etc.)

NACIMIENTO: ..... (Fecha / Lugar)

DOMICILIO: ..... (Calle / Nro. / Teléf. / Ciudad o Localidad)

PROFESION U OCUPACION: .....

LUGAR: ..... CARGO: .....

IDEOLOGIA POLITICA: ..... CLASIFICACION: .....

DATOS COMPLEMENTARIOS: .....
Est. Civil [redacted] Hijos

.....
Otros familiares

035537

F32

Fecha	Documentos	ANTECEDENTES A REGISTRAR
25 SET. 1978		- Delegado de Mesa por las listas 808-1808
		en las elecciones nacionales del año 1971, por el
1196		Departamento de Montevideo, Circuito Nº. 300
		(0167) (J)

FE

MINISTERIO DE DEFENSA NACIONAL 035538-8
S. I. D.

Dep. I Secc. I
Sub Secc. C
Ficha Nro. ____ Confec. 13.6.78

CASTRO — JOSE PEDRO
Apellidos — Nombres

DOCUMENTOS: C/C ____ C/I. ____
Serie Nro. Nro. Dpto.

OTROS DOC. ____
Pasaporte Lib. Enrol. etc.

NACIMIENTO: ____
Fecha Lugar

DOMICILIO: ____
Calle Nro. Teléf. Ciudad o Localidad

PROFESION U OCUPACION: ____

LUGAR: ____ CARGO: ____

IDEOLOGIA POLITICA: ____ CLASIFICACION: ____

DATOS COMPLEMENTARIOS: ____
Est. Civil Cónyuge Hijos

[redacted]

Otros familiares

035538 Fs2

Fecha	Documentos	ANTECEDENTES A REGISTRAR
17.5.78	"La Mañana" Pág. 4.	-Designado por el Poder Ejecutivo como miembro Suplente de la Junta de Vecinos de Tacuarembó.(P).-
9.9.81	D. 7634 "El País"	- Fue designado por el Poder Ejecutivo, para integrar la Junta de Vecinos del Departamento de Tacuarembó.-Eval. A-1 (Y)
21.9.82	D.19640	- Fue Director de Exposición en la Asamblea realizada para la elección de autoridades que integrarán la Comisión Directiva de la Asociación Rural de Tacuarembó por el período 1982-1983.- Eval.A-1 (Y)
11.10.83.	17356/82 Pág.22	11.6.82: En la fecha se establece que integra la Comisión Directiva de la "ASOCIACION RURAL DE TACUAREMBO" en calidad de Vice Presidente.- Eval.A-1.-(FE)

C- 409 035538 F3

NOMBRE CASTRO, José Pedro.

EDAD

DIRECCION

C. C. o C. IDENTIDAD C.C.: Serie R.C.A.Nº 20.528-Cred.Serie R.Z.B. Nº 31.880.

NACIONALIDAD uruguayo.

PROFESION

FECHA DE EXTRACCION Figura en una lista de uruguayos que votaron en el año 1972 en la Provincia de Córdoba, República Argentina. (Of.93/75 del 4-Set-975, del Agreg.Mil.Urug.en Argentina).

F. 4.

035538 **OBSERVACIONES**

(FALTA DOCUMENTO)

VARIOS

FSI

JUNTA DE COMANDANTES EN JEFE

Dep. I Secc. I

S. I. D. 035539-6

Sub Secc. A/N

Ficha Nro. ____ Confec 12.4.83

CASTRO CANTERO (Apellidos) José Raúl (Nombres)

DOCUMENTOS: C/C ..... (Serie / Nro.) C/I. ..... (Nro. / Dpto.)

OTROS DOC. ..... (Pasaporte / Lib. Enrol. / etc.)

NACIMIENTO: ..... (Fecha / Lugar)

DOMICILIO: ..... (Calle / Nro. / Teléf. / Ciudad o Localidad)

PROFESION U OCUPACION: .....

LUGAR: ..... CARGO: .....

IDEOLOGIA POLITICA: ..... CLASIFICACION: .....

DATOS COMPLEMENTARIOS: ..... (Est. Civil / Cónyuge / Hijos)

Otros familiares [redacted]

F32

Fecha	Documentos	035539 ANTECEDENTES A REGISTRAR
13.4.83	24733/83	-3.3.83-Figura en una relación de Uruguayos que abandonaron la Republica Argentina como refugiados al amparo del "Comite Internacional para la Migración Europea." (C.I.M.E.).- Fecha de abandono 22.6.78 con destino a Suecia.- Eval A-2 (V)

FSI

JUNTA DE COMANDANTES EN JEFE
S. I. D.

035540-4

Dep. I Secc. I
Sub. Secc. XXX
Ficha N.º ..... Confec. 2.8.82

Varios

CASTRO TEMIZ — Apellidos
José Walter — Nombres

DOCUMENTOS: C/C ..... Serie ..... N.º ..... C/I. ..... N.º ..... Dpto.

OTROS DOC. ..... Pasaporte ..... Lib. Enrol. ..... etc.

NACIMIENTO: 22 años (1980) — Fecha ..... Lugar

DOMICILIO: Avda. Salto Grande y Estelar Parada 3 -Punta del Este — Calle ..... N.º ..... Teléf. ..... Ciudad o Localidad

PROFESION U OCUPACION: .....

LUGAR: ..... CARGO: .....

IDEOLOGIA POLITICA: ..... CLASIFICACION: .....

DATOS COMPLEMENTARIOS: Soltero — Est.Civil ..... Cónyuge ..... Hijos

..... Otros familiares

[redacted]

Fecha	Documentos	035540 ANTECEDENTES A REGISTRAR
27.11.80 P.D.Nº327/80 DII	D.2028	-23/NOV/980: De acuerdo al Art.40 de la Ley 14.294 se resolvió la internación del causante, para ser tratado por los médicos de la Comisión Nacional de Lucha contra la Toxicomanía.- (SM).-

B1

JUNTA DE COMANDANTES EN JEFE

Dep. I Secc. I

Sub Secc. A/N

S. I. D. 035541-2

Ficha Nº ____ Confec. 27/11/82

CASTRO (Apellidos) Juan (Nombres)

DOCUMENTOS: C/C ..... (Serie / Nº) C/I. ..... (Nº / Dpto.)

OTROS DOC. ..... (Pasaporte / Lib. Enrol. / etc.)

NACIMIENTO: ..... (Fecha / Lugar)

DOMICILIO: ..... (Calle / Nº / Teléf. / Ciudad o Localidad)

PROFESION U OCUPACION: Empleado de UTE

LUGAR: ..... CARGO: .....

IDEOLOGIA POLITICA: ..... CLASIFICACION: .....

DATOS COMPLEMENTARIOS: ..... (Est. Civil / Cónyuge / Hijos)

..... (Otros familiares)

[redacted]

Fecha	Documentos	035541 ANTECEDENTES A REGISTRAR	F-32
23/9/82 (R.E.	19792 9313)	Figura con el N° 6662 como afiliado al Partido Comunista.- EVALUACION: B - 3.-(U)(K)	

MINISTERIO DE DEFENSA NACIONAL

Dep. I Secc. I F31

S. I. D. 035542-0 Sub Secc. G

Ficha Nro. ____ Confec. ____

CASTRO (Apellidos) JUAN (Nombres)

DOCUMENTOS: C/C ____ (Serie) ____ (Nro.) C/I. ____ (Nro.) ____ (Dpto.)

OTROS DOC. ____ (Pasaporte) ____ (Lib. Enrol.) ____ (etc.)

NACIMIENTO: ____ (Fecha) ____ (Lugar)

DOMICILIO: ____ (Calle) ____ (Nro.) ____ (Teléf.) Mercedes SORIANO (Ciudad o Localidad)

PROFESION U OCUPACION: Funcionario de U.T.E.

LUGAR: ____ CARGO: ____

IDEOLOGIA POLITICA: ____ CLASIFICACION: ____

DATOS COMPLEMENTARIOS: Asociado Agrupación U.T.E. (MERCEDES).-

(Est. Civil) [redacted] (Cónyuge) (Hijos)

(Otros familiares)

(32)

Fecha	Documentos	035542 ANTECEDENTES A REGISTRAR
28/6/66	B-19-D-5	-Figura en una relación de la Agrupación U.T.E. De Asociados activos con un año de antiguedad en condiciones de Votar y ser Votado como Delegado de esa Agrupación en las Elecciones al Consejo Nacional de Delegados por el Ejercicio 1966/1967, figurandoocon el Nº6662 de afiliado por Mercedes.- (Eval.A-2)(LL).-
28/7/81	C.H.C.P. No.467/81-Secc.16a. MONTEVIDEO-INGRESO	- 6/3/82: En la fecha se contestó dicha constancia a nombre de CASTRO Juan Ramón, con el antecedente anteriormente registrado, no pudiéndose establecer si el mismo corresponde a dicha persona.-(BC)

F31

MINISTERIO DE DEFENSA NACIONAL
S. I. D.

035543-8

Dep. I Secc. I
Sub - Secc. A/N
Ficha Nro. ..... Confec. 30-7-75

CASTRO ..... José Gozaña
Apellidos Nombres

DOCUMENTOS: C/C ..... C/I. .....
Serie Nro. Nro. Dpto.

OTROS DOC. .....
Pasaporte Lib. Enrol. etc.

NACIMIENTO: ..... R.O.U
Fecha Lugar

DOMICILIO: Guadalupe 1516 á 1616 ..... Montevideo (1957)
Calle Nro. Teléf. Ciudad o Localidad

PROFESION U OCUPACION: .....

LUGAR: ..... CARGO: .....

IDEOLOGIA POLITICA: COMUNISTA ..... CLASIFICACION: .....

DATOS COMPLEMENTARIOS: .....
Est. Civil [redacted] Conyuge Hijos

.....
Otros familiares

035543

Fecha	Documentos	ANTECEDENTES A REGISTRAR
21-4-75	Doc.656	-Afiliado al Partido Comunista el 22.08.57 con el No.6114.- (Microfilm incautado a RODNEY ARISMENDI).-EVAL.1B -2.-(U).-

S. I. D.
Dpto. I.

035543

FS3

Apellidos CASTRO

Nombres José Ceseña

Documentos: Afil.P.Com.-Doc.656/75 (Microfilm).(U).

Afiliado al P.C.Nro. 6114

Ant. Secc.: A B C D E G V

[X] [ ] [ ] [ ] [ ] [ ] [ ]

Secreto

035543 ANTECEDENTES

F.Ingreso: 22-8-57

Dom: Guadalupe 1516 Mdeo.

8-1-76-0001-Eval.B-2 (D)

MINISTERIO DE DEFENSA NACIONAL
S. I. D.

035544-b

Dep. I Secc. I
Sub - Secc. G 74
Ficha Nro.____ Confec. 12/3

FSI

CASTRO (Apellidos) JUAN (Nombres)

DOCUMENTOS: C/C.____ (Serie / Nro.) C/I.____ (Nro. / Dpto.)

OTROS DOC.____ (Pasaporte / Lib. Enrol. / etc.)

NACIMIENTO:____ (Fecha / Lugar)

DOMICILIO:____ (Calle / Nro. / Teléf. / Ciudad o Localidad)

PROFESION U OCUPACION: administrativo

LUGAR: AMDET CARGO:____

IDEOLOGIA POLITICA: comunista CLASIFICACION: activista

DATOS COMPLEMENTARIOS:____ (Est. Civil / Conyuge / Hijos)

[redacted]

Otros familiares

F82

Fecha	Documentos	035544 ANTECEDENTES A REGISTRAR
2/4/73 Evaluación F-3	562 (BB).	Integrante del Comité de Base Edificio Central de Tránsito. Sindicado como comunista por el informante. (RR)
4/V/73	Doc. 818	Indica lo mismo que el doc. anterior. (I).

F 83

MINISTERIO DE DEFENSA NACIONAL

S. I. D. 035544

Dep. 1 Sec. 1
Sub - Secc. A/N
Ficha Nro. ..... Confec. 22/7/74

CASTRO (Apellidos) Juan (Nombres)

DOCUMENTOS: C/C. ..... (Serie / Nro.) C/I. 614.085 (I) (Nro. / Dpto)

OTROS DOC. ..... (Pasaporte / Lib. Enrol. / etc.)

NACIMIENTO: ..... (Fecha / Lugar)

DOMICILIO: (2) Oficial 3ro. 5254 y Aparicio Saravia (A una cuadra de Cuchilla Grande) (Calle / Nro. / Telef. / Ciudad o Localidad)

PROFESION U OCUPACION: (3) Funcionario de AMDET Nro. 511

LUGAR: ..... CARGO: (4) Auxiliar de OF. de TRANSITO

IDEOLOGIA POLITICA: Comunista (5) CLASIFICACION: .....

DATOS COMPLEMENTARIOS: ..... (Est. Civil / Cónyuge / Hijos)

[redacted] (Otros familiares)

MINISTERIO DE DEFENSA NACIONAL

S. I. D. 035544

Dep. 1 Sec. 1
Sub - Secc. A/N
Ficha Nro. ..... Confec. 22/7/74

CASTRO (Apellidos) Juan (Nombres)

DOCUMENTOS: C/C. ..... (Serie / Nro.) C/I. 614.085 (I) (Nro. / Dpto)

OTROS DOC. ..... (Pasaporte / Lib. Enrol. / etc.)

NACIMIENTO: ..... (Fecha / Lugar)

DOMICILIO: (2) Oficial 3ro. 5254 y Aparicio Saravia (A una cuadra de Cuchilla Grande)
(Calle / Nro. / Teléf. / Ciudad o Localidad)

PROFESION U OCUPACION: (3) Funcionario de AMDET Nro. 511

LUGAR: ..... CARGO: (4) Auxiliar de OF. de TRANSITO

IDEOLOGIA POLITICA: Comunista (5) CLASIFICACION: .....

DATOS COMPLEMENTARIOS: ..... (Est. Civil / Cónyuge / Hijos)

[redacted] (Otros familiares)

035544

Fecha	Documentos	ANTECEDENTES A REGISTRAR
4/5/73	818	Integrante del Comité de Base del Edificio Central de la Oficina de Tránsito de AMDET. El mismo es de filiación comunista (J).- Evaluación F-3(J)
17.7.74	1732	-Aparece en una lista de funcionarios comunistas de AMDET.-Eval. F.6.(PP) Indica (I),(2),(3),(4) y (5).-(PP).-

035545-3

Fol [redacted]

SERVICIO DE INTELIGENCIA

MINISTERIO DE DEFENSA NACIONAL
SERVICIO DE INFORMACION DE DEFENSA

M / F

[redacted]

FOTO

Fecha Montevideo, 26 de noviembre de 1951.-

Ficha N.º [redacted]

Nombre CASTRO, Juan!

~~Nacionalidad~~

Profesión o actividad

Lugar de nacimiento

Documentos que posee

Domicilio raysandú. Teléf.

FILIACION

Edad aparente color del

cutis de los cabellos

estatura aspecto social

señas particulares

[redacted]

Fecha	Contenido
1) 12.IA.951	Inf.J.rol.de Paysandú.

035545

F52

Lugares donde frecuenta

afiliado a

actividad política y donde actúa

COMUNISMO.

Antecedentes policiales

vehículos que posee o que guía

nombre y número de

personas que forman su familia

DATOS COMPLEMENTARIOS

1) Simpatizante activo del Partido Comunista en Paysandú.-

2.500-15-IV-50

PRENSA NACIONAL

✓ Fsl

JUNTA DE COMANDANTES EN JEFE

S. I. D. 035546-1

DEP. I SECC. I

SUB SECC. A/N

FICHA Nº ..... CONFEC. 13.7.79

CASTRO (Apellidos) JUAN (Nombres)

DOCUMENTOS: C/C ..... (Nº, Dpto.) C/I. ..... (Serie, Nº)

OTROS DOC. ..... (Pasaporte, Li. Enrol., etc.)

NACIMIENTO: ..... (Fecha, Lugar)

DOMICILIO: ..... (Calle, Nº, Teléf., Ciudad o Localidad)

PROFESION U OCUPACION: Periodista de Radio Oficial (SODRE)

LUGAR: ..... CARGO: .....

IDEOLOGIA POLITICA: ..... CLASIFICACION: .....

DATOS COMPLEMENTARIOS: ..... (Est. Civil, Cónyuge, Hijos)

..... Otros familiares

[redacted]

035548

F52

FECHA	DOCUMENTOS	ANTECEDENTES A REGISTRAR
Marz.79	TIN°2573 Dpto.III	-Figura como periodista acreditado ante la reunión que realiza el COI en Uruguay.- No se encuentra documento. (OFI)

SERVICIO DE INFORMACION DE DEFENSA
Dep. 1

Sección .....

MINISTERIO DE DEFENSA NACIONAL
SERVICIO DE INFORMACION DE DEFENSA
M/F

Ficha Nº 035547-9 confeccionada el 26/I/66

F31

FOTO

Apellidos CASTRO CACERES

Nombres Juan

Fecha de Nacimiento: .....

Lugar de Nacimiento: .....

Cred. Civ.: ..... Ced. Identidad: .....

Prontuario: ..... F. Censal: .....

Padre: .....

Madre: .....

Domicilio: L. Sacarello 4677 Ciudad: Montevideo

Otros datos (Documentos y señas personales) Soltero, 34 años.-

F-2

FICHA COMPLEMENTARIA

DOCUMENTO Nº	FECHA	ORIGEN	035547 ANTECEDENTES
	10°/XII/65	72/207	-Soltero, 34 años, domiciliado en L. Sacarello 4677 Pertenece al personal de trabajadores de FUNSA.- Con motivo de las medidas prontaw de seguridad decretadas por el gobierno de nuestro pasi, fue detendio por autoridades policiales en el momento qu violando las mismas realizaban una asamblea gremia en el Sindicato de FUNSA, en protesta a las medidas de referencia.- Posteriormente a su detencion fue internado en el grupo N/.5 de artilleria.- (Eval.F-3).-
	28/07/82	....	-MEMO. (A) No. 1494/82 PARA EL S.I.E.(5TA.PARTE) (P)

FB-3

J. C. J.

Dpto. 1 035547

Apellidos CASTRO CACERES

Nombres Juan A.

Documentos: Afil . al P.C. 29-1-12

Ant, Secc.	A	B	C	D	E	G	V
	X						

Secreto

035547 ANTECEDENTES F5-9

F. Ingr. 4-11-67
Oriental 34
Luis Sacarelo 4677 Mdeo.
Peluquero
8-1-76-0001-Eval B-2 (D)

VARIOS

F31

JUNTA DE COMANDANTES EN JEFE

S. I. D.

035548-7

DEP. I 06.05.82 SECC. I

SUB SECC. A/N

FICHA Nº ..... CONFEC. .....

CASTRO (Apellidos) Juan Alberto (Nombres)

DOCUMENTOS: C/C Nº J.A.B. 2674 (Dpto.) C/I. 15-38.615 (Serie Nº)

OTROS DOC. ..... (Pasaporte, Li. Enrol, etc.)

NACIMIENTO: 20.01.27 (Fecha) R.O.U. (Lugar)

DOMICILIO: Charrúa 1670 (Calle, Nº, Teléf.) SALTO (Ciudad o Localidad)

PROFESION U OCUPACION: Peón Especializado -Div. Agroindustrial

LUGAR: A.N.C.A.P. CARGO: .....

IDEOLOGIA POLITICA: ..... CLASIFICACION: .....

DATOS COMPLEMENTARIOS: ..... (Est. Civil, Cónyuge, Hijos)

..... (Otros familiares)

[redacted]

035548

F82

FECHA	DOCUMENTOS	ANTECEDENTES A REGISTRAR
26.04.82	D.14.071/82	Baja como funcionario de A.N.C.A.P. por renuncia para acogerse a los beneficios jubilatorios. EVALUACION : A-1.- Indica ( ) ( ) ( ) ( ) .- (GM) (LA).

Imp. Nacional 1933/75

JUNTA DE COMANDANTES EN JEFE 035549-5 DEP. VI SECC. I

S. I. D.

SUB SECC. A/N

FICHA Nº ..... CONFEC. 23/8/79

CASTRO (Apellidos) JUAN ANTONIO (Nombres)

DOCUMENTOS: C/C ..... (Nº, Dpto.) C/I. 1.136.637 (Serie, Nº)

OTROS DOC. ..... (Pasaporte, Lí. Enrol., etc.)

NACIMIENTO: ..... (Fecha, Lugar)

DOMICILIO: Las Heras 2332 (Calle, Nº, Teléf.) Montevideo (Ciudad o Localidad)

PROFESION U OCUPACION: Técnica

LUGAR: S.O.D.R.E. CARGO: .....

IDEOLOGIA POLITICA: ..... CLASIFICACION: .....

DATOS COMPLEMENTARIOS: ..... (Est. Civil, Cónyuge, Hijos)

..... Otros familiares

035549

F-82

FECHA	DOCUMENTOS	ANTECEDENTES A REGISTRAR
ENE80	DNII.	-No registra antecedentes.
4/5/82	D. 14381	Indice datos filiatorios.- (FE)

SERVICIO DE INFORMACION DE DEFENSA
Dep. 1

Sección .....

MINISTERIO DE DEFENSA NACIONAL — SERVICIO DE INFORMACION DE DEFENSA — M/F

Ficha Nº 035550-3 confeccionada el 26/I/66

I.[illegible]

FOTO

Apellidos CASTRO JAVIER

Nombres Juan

Fecha de Nacimiento: .....

Lugar de Nacimiento: .....

Cred. Civ.: ..... Ced. Identidad: .....

Prontuario: ..... F. Censal: .....

Padre: .....

Madre: .....

Domicilio: Gobernador Viana 2783/85 Ciudad: Montevideo

Otros datos (Documentos y señas personales) Casado, 30 años.-

.....

.....

[redacted]

FICHA COMPLEMENTARIA

DOCUMENTO Nº	FECHA	ORIGEN	035550 ANTECEDENTES
	10/XII/65	72/207	-Casado, 30 años, domiciliado en Gobernador Viana 2783/85.- Pertenece al personal de trabajadores de FUNSA .- Con motivo de las medidas prontas de seguridad decretadas por el gobierno de nuestro pais, fue detenido por autoridades policiales en el momento que violando las mismas realizaban una asamblea gremial en el Sindicato de FUNSA en protesta a las medidas de referencia,- Posteriormente a su detención fue internado en el grupo de artilleria N°5.- (Eval.F-3).-
	21/XI/1965	75.216	
	14.1.83	D.23724/ PD	-8.1.83.-Integró la Asamblea de la Asociación de Jefes,Técnicos y Supervisores de Funsa que se llevó a cabo en el local sito en Alejandro Gallinal 1598,en la que se trató el despido de integrantes de Dirección,3 supervisores y 4 jefes,realizado el 28.12.82. Es de destacar que los Asambleistas fueron informados de que las causas de los mismos era por falta de trabajo,habiéndosele autorizado a la Comisión a realizar gestiones a los efectos de crear planes de largo plazo para preveer futu- ...///

FECHA	DOCUMENTOS	CASTRO JAVIER, 035550 ANTECEDENTES A REGISTRAR Juan	F33
	///...	ras situaciones parecidas y crear un fondo de ayuda económica a los despedidos.Eval:A-1.(TT)	

FECHA	DOCUMENTOS	035550 ANTECEDENTES A REGISTRAR	F3H

035000

F85

JUNTA DE COMANDANTES EN JEFE
S. I. D.

18 MAR. 1979

Dep. I Secc. I
Sub Secc. A/N
Ficha Nro. ____ Confec. ____

CASTRO JAVIER — Apellidos
Juan — Nombres

DOCUMENTOS: C/C BDB- 15257 — Serie Nro. — C/I. ____ — Nro. Dpto.

OTROS DOC. ____ — Pasaporte Lib. Enrol. etc.

NACIMIENTO: ____ — Fecha Lugar

DOMICILIO: ____ — Calle Nro. Teléf. Ciudad o Localidad

PROFESION U OCUPACION: ____

LUGAR: ____ CARGO: ____

IDEOLOGIA POLITICA: ____ CLASIFICACION: ____

DATOS COMPLEMENTARIOS: ____ — Est. Civil Cónyuge Hijos

[redacted]

Otros familiares

035550

F34

Fecha	Documentos	ANTECEDENTES A REGISTRAR
25 SET. 1978		- Delegado de Mesa por las listas 4190-4191
		elecciones nacionales del año 1971, por el
		Departamento de Montevideo . Circuito Nº. 905-906
		(168).- (C)

MINISTERIO DE DEFENSA NACIONAL

S. I. D. 035551-1

02 JUL. 1975 FSI

Dep. I Sec. I

Sub - Secc. G

Ficha Nro.____ Confec.____

CASTRO RODRIGUEZ (Apellidos) Juan (Nombres)

DOCUMENTOS: C/C. Serie Nro. C/I. Nro. Dpto.

OTROS DOC. Pasaporte Lib. Enrol. etc.

NACIMIENTO: Fecha Lugar

DOMICILIO: Calle Nro. Teléf. Dpto. MONTEVIDEO Ciudad o Localidad

PROFESION U OCUPACION: Bancario

LUGAR: CARGO:

IDEOLOGIA POLITICA. CLASIFICACION: Activista - AEBU

DATOS COMPLEMENTARIOS: Est. Civil Conyuge Hijos

[redacted]

Otros familiares

F32

035551

Fecha	Documentos	ANTECEDENTES A REGISTRAR
28.X.74	D. 2832	Fue declarado cesante en julio de 1969 a raíz de los conflictos bancarios, a partir del 15 de enero de 1972 (por Convenio), prosigue percibiendo su sueldo como si permaneciera activo:- 2.9.73: Detenido por personal del D6.DNII, en averiguación de su participación en un a volanteada junto a Carlos María FERRANDO BIDEAU, su y otros, realizada el día anterio. Fue puesto en libertad por descartarse su intervención en los hechos.- Evaluación B-2.-(I).-

035552-9

F31

JUNTA DE COMANDANTES EN JEFE 18 MAR. 1979

S. I. D.

Dep. I Secc. I

Sub Secc. A/N

Ficha Nro. _____ Confec. _____

CASTRO CASAL — Apellidos

Juan Alberto Braulio — Nombres

DOCUMENTOS: C/C BRA- 21032 — Serie Nro. C/I. _____ Nro. Dpto.

OTROS DOC. _____ Pasaporte Lib. Enrol. etc.

NACIMIENTO: _____ Fecha Lugar

DOMICILIO: _____ Calle Nro. Teléf. Ciudad o Localidad

PROFESION U OCUPACION: _____

LUGAR: _____ CARGO: _____

IDEOLOGIA POLITICA: _____ CLASIFICACION: _____

DATOS COMPLEMENTARIOS: _____ Est. Civil [redacted]uge Hijos

_____ Otros familiares

035552

F52

Fecha	Documentos	ANTECEDENTES A REGISTRAR
25 SET. 1978		- Delegado de Mesa por las listas 77- 988-7000-9988. en las elecciones nacionales del año 1971, por el Departamento de Montevideo, Circuito Nº 897-900 .- (0168).-(C)
1196		

VARIOS

JUNTA DE COMANDANTES EN JEFE

S. I. D.

035553-7

Dep. I Secc. I 5

Sub Secc. A/N

Ficha Nº ..... Confec. 2.10.81

CASTRO AMARO (Apellidos) — Juan Antonio (Nombres)

DOCUMENTOS: C/C BTB (Serie) 14.085 (Nº) — C/I. 1.138.374 (Nº) (Dpto.)

OTROS DOC. (Pasaporte) (Lib. Enrol.) (etc.)

NACIMIENTO: 17.7.46 (Fecha) R.O.U. Montevideo (Lugar)

DOMICILIO: Calle A Nº 2479 (Calle) (Nº) (Teléf.) (Ciudad o Localidad)

PROFESION U OCUPACION: Changador

LUGAR: CARGO:

IDEOLOGIA POLITICA: CLASIFICACION:

DATOS COMPLEMENTARIOS: (Est. Civil) (Cónyuge) Hijo de: Martín y Rosa (Hijos)

Otros familiares [redacted]

Fecha	Documentos	035553 ANTECEDENTES A REGISTRAR
11.6.81 MONTEVIDEO	C.H.C.P. Nº 300/81 INGRESO	- Según material aportado por el departamento 3 de la DNII, se establece que el causante está afiliado al Partido Comunista con el Nº 61.496 desde el 27.10.71, militando en Agrupación "Playa", Seccional "Cerro", siendo presentado por H aroldo BENTOS y María C. CASTRO de TORTOZA para su afiliación al PCU, según material incautado por O.C.O.A. en feb./76.- - 16.9.81.- En el día de la fecha se contestó constancia para ingreso en la I.M.M., con el antecedente anteriormente registrado.- (VL)

Imp. Nacional 716/79

SERVICIO DE INFORMACION DE DEFENSA

Dep. 1

035554-5

Confeccionado el 24 de mayo de 1963

VARIOS

FOTO

Apellidos CASTRO

Nombres Juan C.

Fecha de Nacimiento

Lugar de Nacimiento

Est. Civil

Cred. Cívica Ced Identidad

Otros Documentos

Ocupación

Padre

Madre

Domicilio Ciudad

Otros datos

[redacted]

FICHA COMPLEMENTARIA

DOCUMENTO		035554 ANTECEDENTES
Fecha	Origen	
27/X/1962	"EPOCA"	Adherido al Frente Izquierda de Liberación.-

F31

JUNTA DE COMANDANTES EN JEFE 035555-2 Dep. I Secc. I

S. I. D. Sub Secc. A/N

Ficha Nro. ____ Confec. 25.10.76

CASTRO — Apellidos

Juan Carlos — Nombres

DOCUMENTOS: C/C ____ (Serie / Nro.) C/I. ____ (Nro. / Dpto.)

OTROS DOC. ____ (Pasaporte / Lib. Enrol. / etc.)

NACIMIENTO: ____ (Fecha / Lugar)

DOMICILIO: ____ (Calle / Nro. / Teléf. / Ciudad o Localidad)

PROFESION U OCUPACION: ____

LUGAR: ____ **CARGO:** ____

IDEOLOGIA POLITICA: ____ **CLASIFICACION:** ____

DATOS COMPLEMENTARIOS: ____

Est. Civil [redacted] Cónyuge Hijos

Otros familiares

035555

132

Fecha	Documentos	ANTECEDENTES A REGISTRAR
26.09.78	Doc.1216 (026)	-Afiliado al Partido Comunista según carné No.55416,fecha de ingreso 30.05.71,Eval:A-1.(J).-

S. I. D.
Dpto. I

ASUNTO
038555

07/10/83
(P)
83

CASTRO VIERA
Juan Carlos

Af. P.C. No. 55416

AÑO	DOCUMENTO

2.000 - 2/83 - O. T. 5081 - Cía. Nal. de Rollos - R.U.C. 210288150015

035555

F-54

AÑO	DOCUMENTO
30923/219	Dpto.Mdeo. - Secc.Grimau - Agrup.Telé-
004.-	fonos - Fecha de Ing.: 30/05/71 - C.I.No.
	1.207.199 - Nac. Or. - Edad: 22 años -
	Dom.: San Martín 5326 B.Ellauri
	Lugar de Trabajo: U.T.E.

FICHA CONFECCIONADA EL 12/XI/1973.-

F31

MINISTERIO DE DEFENSA NACIONAL

S. I. D. 035556-0

Dep. 1 Sec. 1
Sub - Secc. A/N
Ficha Nro. Confec.

CASTRO — Apellidos
Juan Carlos — Nombres

DOCUMENTOS: C/C. — Serie — Nro. — C/I. — Nro. — Dpto.

OTROS DOC. — Pasaporte — Lib. Enrol. — etc.

NACIMIENTO: — Fecha — Lugar

DOMICILIO: — Calle — Nro. — Teléf. — Ciudad o Localidad

PROFESION U OCUPACION:

LUGAR: CARGO:

IDEOLOGIA POLITICA: Comunista CLASIFICACION:

DATOS COMPLEMENTARIOS: — Est. Civil — Cónyuge — Hijos

Otros familiares
[redacted]

035556

F52

Fecha	Documentos	ANTECEDENTES A REGISTRAR
12/2/71	75-2952	-Detenido por la Policía, conjuntamente con otro militante del Partido Comunista, en circunstancia en que se dirigía a su domicilio, ubicado la calle Ituzaigó y Buenos Aires (Hotel "Matría"), el que fué allanado.- Llevaba en su poder en momentos de la detención, un ejemplar de la revista "ESTUDIOS" y en el allanamiento se incuató: "ESTATUTOS DEL PARTIDO COMUNISTA", y "TESIS DEL XX CONGRESO COMUNISTA".- Conducido a la Fefatura de Policía.-(PP).-

F31

JUNTA DE COMANDANTES EN JEFE antinacional

Dep. I Secc. I

Sub Secc. A/N

S. I. D. 035557-8

Ficha Nº ..... Confec. .....

CASTRO Juan Carlos.-
Apellidos Nombres

DOCUMENTOS: C/C AIB 5485 C/I. .....
Serie Nº Nº Dpto.

OTROS DOC. .....
Pasaporte Lib. Enrol. etc.

NACIMIENTO: .....
Fecha Lugar

DOMICILIO: .....
Calle Nº Teléf. Ciudad o Localidad

PROFESION U OCUPACION: .....

LUGAR: ..... CARGO: .....

IDEOLOGIA POLITICA: ..... CLASIFICACION: .....

DATOS COMPLEMENTARIOS: .....
Est. Civil Cónyuge Hijos

.....
Otros familiares

F32

Fecha	Documentos	035557 ANTECEDENTES A REGISTRAR
25.9.78.	1196	-DELEGADO DE MESA en la s elecciones Nacionales del Año 1971 por el FRENTE AMPLIO LISTAS.808 1001 1808 2001 CIRC.182 DPTO.MONTEVIDEO. EVALUACION A-1.(HH).-
CHOP No.5900/81. PERMANENCIA-MDEO		-20.SET.81. En la fecha se contestó dicha Constancia, CON ANTECEDENTES, a nombre de CASTRO DE LEON, Juan Carlos, para PERMANENCIA en la I.M. de M. (NOTA Pese a la similitud dd nombres puede no tratarse de la misma persona solicitada.(HH).-

Imp. Nacional 716/79

035558-b

F31

JUNTA DE COMANDANTES EN JEFE

S. I. D.

ANTINACIOANL

Dep. I Secc. I

Sub Secc. A/N

Ficha Nº ..... Confec. .....

CASTRO Juan Carlos.-

Apellidos Nombres

DOCUMENTOS: C/C ..... C/I. .....

Serie Nº Nº Dpto.

OTROS DOC. .....

Pasaporte Lib. Enrol. etc.

NACIMIENTO: .....

Fecha Lugar

DOMICILIO: .....

Calle Nº Teléf. Ciudad o Localidad

PROFESION U OCUPACION: .....

LUGAR: ..... CARGO: .....

IDEOLOGIA POLITICA: ..... CLASIFICACION: .....

DATOS COMPLEMENTARIOS: .....

Est. Civil [redacted] Hijos

.....

Otros familiares

035558

Fs2

Fecha	Documentos	ANTECEDENTES A REGISTRAR
19.02.81	0274	-AÑO 76 - Afiliado al Partido Comunista, según material incautado por CCOA, "OP.MORGAN".EVALUACION A-1.(HH)
CHCP No.5900/81. PERMANENCIA-IDEO		-29.SET.981. En la fecha se contestó dicha Constancia, CON ANOTACIONES, a nombre de CASTRO DE LEON, Juan Carlos.- para PERMANENCIA en la I.M. de M. (HH) NOTA Pese a la similitud de nombres, puede no tratarse de la misma persona solicitada.(HH).-

Imp. Nacional 716/79

035559-4

F31

JUNTA DE COMANDANTES EN JEFE

S. I. D.

18 MAR. 1979

Dep. I Secc. I

Sub Secc. A/N

Ficha Nro. _____ Confec. _____

CASTRO — Apellidos

Juan Carlos — Nombres

DOCUMENTOS: C/C AIB- 5485 — Serie / Nro. — C/I. _____ — Nro. / Dpto.

OTROS DOC. _____ — Pasaporte / Lib. Enrol. / etc.

NACIMIENTO: _____ — Fecha / Lugar

DOMICILIO: _____ — Calle / Nro. / Teléf. / Ciudad o Localidad

PROFESION U OCUPACION: _____

LUGAR: _____ CARGO: _____

IDEOLOGIA POLITICA: _____ CLASIFICACION: _____

DATOS COMPLEMENTARIOS: _____

Est. Civil — [redacted] — Hijos

Otros familiares

035559

Fs 2

Fecha	Documentos	ANTECEDENTES A REGISTRAR
25 SET. 1978		Delegado de Mesa por las listas 808- 1001-1808-2001
1196		elecciones nacionales del año 1971 , por el Departamento de Montevideo . Circuito Nº 182 .- (0186).- (C)

Fsl

MINISTERIO DE DEFENSA NACIONAL
S. I. D.

035560-2

Dep. 1 Secc. I
Sub-Secc. A/N
Ficha Nro. ..... Confec. .....

CASTRO CASANOVA — Apellidos
Juan Carlos — Nombres

DOCUMENTOS: C/C. ..... Serie ..... Nro. C/I. 33567 Nro. ..... Dpto.

OTROS DOC. ..... Pasaporte ..... Lib. Enrol. ..... etc.

NACIMIENTO: 13/V/931 Fecha — 1ra.Secc.DURAZNO Lugar

DOMICILIO: Barrio "La Calera" Calle ..... Nro. ..... Teléf. ..... Ciudad o Localidad

PROFESION U OCUPACION: Albañil

LUGAR: ..... **CARGO:** .....

IDEOLOGIA POLITICA: ..... **CLASIFICACION:** .....

DATOS COMPLEMENTARIOS: ..... Est. Civil — [redacted] Conyuge — Hijos

..... Otros familiares

F32

Fecha	Documentos	035560 ANTECEDENTES A REGISTRAR
20/II/72	40/36	-Fué detenido en la ciudad de Durazno el día 1ro. de abril de 1971, junto a otras 10 personas por violación del decreto de Medidas Prontas de Seguridad.- Los mismo incitaban a los obreros de la construcción a adherirse al paro decretado en el día de la fecha.Se presume que dichos elementos fueran utilizados por dirigentes y activistas de izquierda de esa ciudad.- Elemento izquierdistas activista.-(C.C)

Fs1

JUNTA DE COMANDANTES EN JEFE 035561-0

S. I. D.

Dep. I Secc. I

Sub Secc. A/N

Ficha Nro. ____ Confec. 16.1.79

CASTRO GONZALEZ — Apellidos

JUAN CARLOS — Nombres

DOCUMENTOS: C/C ____ Serie ____ Nro. ____ C/I. ____ Nro. ____ Dpto. ____

OTROS DOC. ____ Pasaporte ____ Lib. Enrol. ____ etc. ____

NACIMIENTO: ____ Fecha ____ Lugar ____

DOMICILIO: ____ Calle ____ Nro. ____ Teléf. ____ Ciudad o Localidad ____

PROFESION U OCUPACION: ____

LUGAR: ____ CARGO: ____

IDEOLOGIA POLITICA: ____ CLASIFICACION: ____

DATOS COMPLEMENTARIOS: ____

Est. Civil [redacted] Cónyuge ____ Hijos ____

Otros familiares

035561

F 32

Fecha	Documentos	ANTECEDENTES A REGISTRAR
7.11.78	Doc.1503	=Figura en relación de DETENIDOS desde el 21 al 27.10.78. FECHA DE DETENIDO:25.10.78.-MOTIVO:Actividades Antinacionales.-LUGAR DE RECLUCION:Bn.Ing.Nº 4.- (i).
5/1/79	Doc.0056	-Figura en relación de movimientos de Recluídos al 25/11/78.Fué BAJA de Bn.Ing.4 y ALTA alla Jefatura de Policía de Montevideo,el 27/10/78.- CAUSA:Por Traslado, por presunta Actividades Antinacionales.-JUEZ:24/10/78.-ANTECEDENTES:En averiguaciones.- (i).-

SERVICIO DE INFORMACION DE DEFENSA
Dep. 1

Fs 1

035562-8 Confeccionado el 18 DIC. 1973

VARIOS

FOTO

Apellidos CASTRO ONETTI FERREIRA RAMOS

Nombres Juan Carlos

Fecha de Nacimiento 53 años en 1973

Lugar de Nacimiento

Est. Civil

Cred. Cívica Céd. Identidad

Otros Documentos

Ocupación Prof. de Filosofia en el Ins. Normal de Artigas.

Padre

Madre

Domicilio Misiones 613 Ciudad Artigas.

Otros datos

FICHA COMPLEMENTARIA

Fs. 2

DOCUMENTO		035562 ANTECEDENTES
/FECHA	ORIGEN	
4.12.78	Doc. 5138	Militante activo del PDC. Realiza el proselitismo en clase, hace reuniones con izquierdistas en su domicilio..(SS)_
28/10/83	11941 / 82 PAG. 1085	-POSEE ANTECEDENTES EN EL CO.NA.E- EVAL - A - 1. C (D) INDICA ( ) ( ) ( )

F31

SERVICIO DE INFORMACION DE DEFENSA

Dep. 1

V A R I O S

035563-b

Confeccionado el 17.5.74

FOTO

Apellidos CASTRO RODRIGUEZ

Nombres Juan Carlos

Fecha de Nacimiento 28 años (1973)

Lugar de Nacimiento Uruguay

Est. Civil Casado Esposa MONTEIRO ZITO, Myrian

Cred. Cívica ..... Céd. Identidad .....

Otros Documentos .....

Ocupación Empleado - Firma de Prod. Porcinos (1)

Padre .....

Madre .....

Domicilio Lavalleja 1963 Apt. 3 (2) Ciudad .....

Otros datos .....

[redacted]

CHIESA Hnos. Ltda. - 2.500 - 9/73

F32

FICHA COMPLEMENTARIA

DOCUMENTO		ANTECEDENTES
Fecha	Origen	035563
4-9-73 P.D.07.00a 2.9.73 PD.00.00 a	2695 07.00 JPM 24.00	3.9.73 - Detenido en averiguación para constatar que actividad desempeñó o sí integró el grupo del cual es parte su esposa y que lograra causar el cierre del Instituto Normal.- (DD) Indica(1) (2) (DD)

F53

SERVICIO DE INFORMACION
DE DEFENSA 035563 Confeccionado el 17-5-74

Dep. 1

VARIOS

FOTO

Apellidos CASTRO RODRIGUEZ

Nombres Juan Carlos

Fecha de Nacimiento 28 años(1973)

Lugar de Nacimiento Uruguay

Est. Civil Casado Esposa: MONTEIRO ZITO, Hyrian

Cred. Civica Céd. Identidad

Otros Documentos

Ocupación Empleado -Firma de Prod. Porcinos (1)

Padre

Madre

Domicilio Lavalleja 1963 Apto. 3 (2) Ciudad

Otros datos

51689

FICHA COMPLEMENTARIA

FSH

DOCUMENTO		035563 ANTECEDENTES
FECHA	ORIGEN	
4-9-73 P.D. 07.00 a 2-9-73 PD. 00.00 a	2695 07.00 JPM 24.00	3-9-73 -Detenido en averiguación para constatar que actividad desempeñó o sí integró el grupo del cual es parte su esposa y que lograra causar el cierre del Instituto Normal.- (DD) Indice (A) (2) (DD)

Fs 1

JUNTA DE COMANDANTES EN JEFE
S. I. D.

035564-4

Dep. I Secc. I
Sub. Secc. A/N
Ficha N.º ..... Confec. 21.11.82

CASTRO (Apellidos) Juan F. (Nombres)

DOCUMENTOS: C/C ..... (Serie / N.º) C/I. ..... (N.º / Dpto.)

OTROS DOC. ..... (Pasaporte / Lib. Enrol. / etc.)

NACIMIENTO: ..... (Fecha / Lugar)

DOMICILIO: ..... (Calle / N.º / Teléf. / Ciudad o Localidad)

PROFESION U OCUPACION: Director de la publicación "PSICODUCT(

LUGAR: ..... CARGO: .....

IDEOLOGIA POLITICA: ..... CLASIFICACION: .....

DATOS COMPLEMENTARIOS: ..... (Est.Civil / Cónyuge / Hijos)

[redacted] (Otros familiares)

Fecha	Documentos	035564 ANTECEDENTES A REGISTRAR Fs. 2
24.9.82	19942 RE 18914 EVAL. B-2	-20/AGO/981- Se establece que la publicación "PSICODUCTO" de la cual el causante es Director, presenta críticas y soluciones de carácter revolucionario al estilo marxista. 4/SET/981- Se establece que la pulicación mencionada anteriormente es distribuida en forma clandestina por alumnos del Liceo No.9.-(C)
28/10/83	11941 / 82 PAG. 1085	- POSEE ANTECEDENTES EN EL CO.NA.E - EVAL - A - 1.CCD) INDICA ( ) ( ) ( )

F51

SERVICIO DE INTELIGENCIA

División I

(Seguridad)

MINISTERIO DE DEFENSA NACIONAL
SERVICIO DE INFORMACION DE DEFENSA

M / F

1035565-1 0629

Sección G

Gremios

Ficha N. [redacted]

Foto

Nombres y Apellidos: CASTRO Juan.F.

Fecha y Lugar Nac.:

Cred. Civ.: Serie ..... **N.°** ..... **Ced. Identidad:** .....

Otros documentos: .....
(Pasaporte - Libreta Enrolam. - etc.)

Domicilio: .....
(Ciudad o Localidad) (Calle) (N.°) (Telef.)

Profesión: Funcionario de UTE (Mdeo.)

Cargo y Lugar: Sec. Nº66 (Inst.Interiores-Ejecución).

Ideol. Política: ..... **Actuación:** DIRIGENTE

Datos Complementarios:

Apreciación General:

Ficha confeccionada: MONTEVIDEO 13 de Agosto de 1963.

FICHA COMPLEMENTARIA

Documento		035565 Antecedentes
Fecha	Origen	
30/5/963.	Inf.31Div.I.	Delegado Suplente de la Secc. Nº66(Inst.Interiores-Ejecución).-

SERVICIO DE INFORMACION DE DEFENSA

Dep. I

035566-9

..... **Sección "G"**

Grandes

Ficha Nº [redacted]

Nombres y Apellidos: CASTRO Juan P.

Fecha y Lugar Nac.: .....

Cred. Cív.: Serie ..... Nº ..... Ced. Identidad: .....

Otros documentos: .....
(Pasaporte - Libreta Enrolam. - etc.)

Domicilio: .....
(Ciudad o Localidad) (Calle) , (Nº) (Teléf.

Profesión: .....

Foto

Cargo y Lugar: .....

Ideol. Política: ..... Actuación: Dirigente.-Federación de Estudiantes Nocturnos.

Datos Complementarios: .....

Apreciación General: .....

.....

.....

Ficha confeccionada: 17/4/67 [redacted]

FICHA COMPLEMENTARIA

F52

Documento		035566 Antecedentes
Fecha	Origen	
1/8/61	--------	Secretario de Tesorería y Finanzas de la Federación de Estudiantes Nocturnos.-

Fs1

JUNTA DE COMANDANTES EN JEFE
S. I. D.

035567-7

Dep. I Secc. I

Sub. Secc. A/N

Ficha N.º ..... Confec. .....

CASTRO (Apellidos) Juan Francisco (Nombres)

DOCUMENTOS: C/C (Serie) (N.º) C/I. (N.º) (Dpto.)

OTROS DOC. (Pasaporte) (Lib. Enrol.) (etc.)

NACIMIENTO: (Fecha) (Lugar)

DOMICILIO: Paso de la Española No. 4300 (Calle) (N.º) (Telét.) (Ciudad o Localidad)

PROFESION U OCUPACION:

LUGAR: CARGO:

IDEOLOGIA POLITICA: CLASIFICACION:

DATOS COMPLEMENTARIOS: (Est.Civil) (Cónyuge) (Hijos)

/.

(Otros familiares)

[redacted]

Fecha	Documentos	035567 ANTECEDENTES A REGISTRAR	Fs 21
13.5.82	.D.14818	Afiliado al Partido Comunista.- Eval.B-2.- (FE)	
24.9.82	19942 RE 18914	-Idem. anotación anterior, ampliándose que figura en material incautado por la Sec. 17a. en el allanamiento practicado en Sanabria s/n.-(C)	

FSI

035568-5

MINISTERIO DE DEFENSA NACIONAL
S. I. D.

Dep. I Secc. I
Sub - Secc. A/N
Ficha Nro. ____ Confec. 30-7-75

CASTRO (Apellidos) Juan Brígido (Nombres)

DOCUMENTOS: C/C BCA 919 (Serie, Nro.) C/I. ____ (Nro., Dpto.)

OTROS DOC. ____ (Pasaporte, Lib. Enrol., etc.)

NACIMIENTO: 63 años (1968) (Fecha) R.O.U. (Lugar)

DOMICILIO: Campichuelo 296 Bis y Pirata (1968) (Calle, Nro., Teléf., Ciudad o Localidad)

PROFESION U OCUPACION: Jubilado

LUGAR: ____ CARGO: ____

IDEOLOGIA POLITICA: COMUNISTA CLASIFICACION: ____

DATOS COMPLEMENTARIOS: ____ (Est. Civil, Conyuge, Hijos)

[redacted] (Otros familiares)

035568

F 59

Fecha	Documentos	ANTECEDENTES A REGISTRAR
21-4-75	Doc.656	-Afiliado al Partido Comunista el 30.07.68 con el No.33017.- (Microfilm incautado a RODNEY ARISMENDI).-EVAL.: B - 2.- (U).-

S. I. D.
Dpto. I.

035568

Apellidos CASTRO

Nombres Juan Brígido

Documentos: Jubilado C.C. BCA 919

Afiliado al P.C. 33017

Ant. Secc.: A B C D E G V

[X] [ ] [ ] [ ] [ ] [ ] [ ]

Secreto

035568 ANTECEDENTES

B-4

Afil.P.Com.-Doc.656/75 (Microfilm).-(U).

F.Ingreso: 30-7-68

Oriental 63 años

Domª Copiachuelo 296 y Pitata

8-1-76-0001-Eval B-2 (D)

F51

JUNTA DE COMANDANTES EN JEFE 18 MAR. 1979 Dep. I Secc. I

S. I. D. 035569-3 Sub Secc. A/N

Ficha Nro. _____ Confec._____

CASTRO Juan Francisco

Apellidos Nombres

DOCUMENTOS: C/C BRA- 23993 C/I. .....

Serie Nro. Nro. Dpto.

OTROS DOC. .....

Pasaporte Lib. Enrol. etc.

NACIMIENTO: .....

Fecha Lugar

DOMICILIO: .....

Calle Nro. Teléf. Ciudad o Localidad

PROFESION U OCUPACION: .....

LUGAR: ..... CARGO: .....

IDEOLOGIA POLITICA: ..... CLASIFICACION: .....

DATOS COMPLEMENTARIOS: .....

Est. Civil [redacted] Cónyuge Hijos

.....

Otros familiares

035569

F2

Fecha	Documentos	ANTECEDENTES A REGISTRAR
25 SET. 1978		- Delegado de Mesa por las listas 1001- 2001 en las elecciones nacionales del año 1971, por el Departamento de Montevideo. Circuito Nº 2230 (0168).- (C)
1196		

F51

SERVICIO DE INFORMACION DE DEFENSA

Dep. 1

035570-1

Confeccionado el 24 MAYO 1974

VARIOS

FOTO

Apellidos CASTRO

Nombres Juan Francisco

Fecha de Nacimiento

Lugar de Nacimiento

Est. Civil

Cred Cívica ..... Céd. Identidad

Otros Documentos

Ocupación

Padre

Madre

Domicilio ..... Ciudad

Otros datos

Imp. CHIESA Hnos. Ltda. 18.000 - 12 - 73

F3

FICHA COMPLEMENTARIA

DOCUMENTO		035570 ANTECEDENTES
Fecha	Origen	
13.6.73	Doc.1252	- Es junto a su hermano uno de los principales movilizadores de ganado de contrabando de la zona de Rio Branco dpto.de Cerro Largo, para Brasil. Emplean el sistema de contrabandear animales faenados..-(SS)-

F3d

SERVICIO DE INFORMACION
DE DEFENSA
Dep. 1

035571-9 Confeccionado el 6.8.73

VARIOS

FOTO

Apellidos CASTRO

Nombres Juán Alberto

Fecha de Nacimiento

Lugar de Nacimiento

Est. Civil

Cred. Cívica Céd. Identidad

Otros Documentos

Ocupación

Padre

Madre

Domicilio Ciudad

Otros datos

[redacted]

Imp. CHIESA Hnos. Ltda. 4.000 - 11 - 72

Fs2

FICHA COMPLEMENTARIA

DOCUMENTO		ANTECEDENTES 035571
Fecha	Origen	
NOV. 71 Mov. Ind. 7	Lista 1813 de Octubre	Candidato en 33 lugar a la Junta Departamental por el Dep. de Soriano.(99).

F31

MINISTERIO DE DEFENSA NACIONAL
S. I. D.

035572-7

Dep. I Secc. I
Sub-Secc. A/N
Ficha N.o..... Confec.....

CASTRO (Apellidos) Juan Francisco (Nombres)

DOCUMENTOS: C/C ..... (Serie / N.o) C/I ..... (N.o / Dpto.)

OTROS DOC. ..... (Pasaporte / Lib. Enrol. / etc.)

NACIMIENTO ..... (Fecha / Lugar)

DOMICILIO: ..... (Calle / N.o / Teléf.) (1) Soriano (Ciudad o Localidad)

PROFESION U OCUPACION: (2) Construcción

LUGAR: ..... CARGO: .....

IDEOLOGIA POLITICA (3) Comunista - UJC.- CLASIFICACION (4) Círculo Dolores
Carnet N°3701-Ingresó:28/3/61

DATOS COMPLEMENTARIOS ..... (Est. Civil / Conyuge / Hijos)

[redacted] (otros familiares)

Confeccionada: 18/III/70

035572

F 32

Fecha	Documentos	ANTECEDENTES A REGISTRAR
VI/1962	Mondel Nº164-Indica (1) al (4)	

MINISTERIO DE DEFENSA NACIONAL

S. I. D.

035573-5

Dep. I Sec I

Sub - Secc. C/G.

Ficha Nro. ____ Confec. 4/7/74

CASTRO Juan José

Apellidos Nombres

DOCUMENTOS: C/C. _____ C/I. _____

Serie Nro. Nro. Dpto.

OTROS DOC. _____

Pasaporte Lib. Enrol. etc.

NACIMIENTO: _____

Fecha Lugar

DOMICILIO: _____

Calle Nro. Teléf. Ciudad o Localidad

PROFESION U OCUPACION: _____

LUGAR: _____ CARGO: _____

IDEOLOGIA POLITICA: _____ CLASIFICACION: _____

DATOS COMPLEMENTARIOS: _____

Est. Civil Cónyuge Hijos

_____

Otros familiares [redacted]

-532-

Fecha	Documentos	035573 ANTECEDENTES A REGISTRAR
22/3/73	Doc.3085	Hijo del actual Presidente de UTE,Juan José Castro,-Fue secretario del quincista Carámbula en el Banco República,donde adquirió los vicios del grupo de J.Batlle,llevándose a todos el Banco por delante y manejando prebendas para el estrecho grupo de amigos intimos.Desde la secretaría de la Vicepresidencia del Banco República,controla enormes intereses para J.Batlle.Al día siguiente de dejar el Banco el padre lo instala en un puesto aún más clave en la presidencia de UTE,como su Secretario,por el cual tiene que pasar todo y todos los que quieran tratar cualquier problema.-(II)
4/7/74	Doc.4235	Indica lo mismo que el Doc.anterior.-(II)

MINISTERIO DE DEFENSA NACIONAL 035573

S. I. D.

Dep. I Secc. I

Sub - Secc. G

Ficha Nro.____ Confec.____

CASTRO (Apellidos) Juan José (Juanjo) (Nombres)

DOCUMENTOS: C/C. (Serie / Nro.) C/I. (Nro. / Dpto.)

OTROS DOC. (Pasaporte / Lib. Enrol. / etc.)

NACIMIENTO: (Fecha / Lugar)

DOMICILIO: (Calle / Nro. / Telél. / Ciudad o Localidad)

PROFESION U OCUPACION: Empleado

LUGAR: UTE CARGO: Secretario del Pte. Director

IDEOLOGIA POLITICA: Chapa 15-Izquierdista CLASIFICACION:

DATOS COMPLEMENTARIOS: 32148 (Est. Civil / Conyuge / Hijos)

Hijo de Juan José Castro Pte. Directorio de UTE

Otros familiares

F3L

Fecha	Documentos	035573 ANTECEDENTES A REGISTRAR
5.6.74	1365	Figura en documento sobre situación en UTE. Secretario de su padre Juan Jose Castro, Pte. del Directorio de UTE Maneja a su padre a su antojo y favorece a los comunistas en forma muy solapada.-(X).-. Eval:R-6.- (1).

035574-3

FSL

MINISTERIO DE DEFENSA NACIONAL
S. I. D.

17 MAR 1975

Dep. I Secc. I
Subf - Secc. G
Ficha Nro. ____ Confec. ____

CASTRO (Apellidos) JUAN JESUS (Nombres)

DOCUMENTOS: C/C ____ (Serie / Nro.) C/I. 516.685(1) (Nro. / Dpto.)

OTROS DOC. ____ (Pasaporte / Lib. Enrol. / etc.)

NACIMIENTO: ____ (Fecha / Lugar)

DOMICILIO: Callao (Calle) 3361 (Nro.) ____ (Teléf.) ____ (Ciudad o Localidad)

PROFESION U OCUPACION: ____

LUGAR: ____ CARGO: ____

IDEOLOGIA POLITICA: ____ CLASIFICACION: Dirigente

DATOS COMPLEMENTARIOS: ____ (Est. Civil / Conyuge / Hijos)

[redacted] (Otros familiares)

035574

F32

Fecha	Documentos	ANTECEDENTES A REGISTRAR
17.6.75	842 Sv.A-1.	Integrante del Consejo Directivo de la Asociación de Jefes y Técnicos de FUNSA.(E).-
10.6.82	D.15810/108	-Integra la Comisión Directiva Provisoria de la ASOCIACION DE JEFES Y TECNICOS DE FUNSA. Es autorizado por la misma Comisión para efectuar los trámites y solicitar la inscripción de la Asociación antes mencionada, en el Registro de Asociaciones Profesionales.-Sv.A-1. (TJ)Ind.(1).

MINISTERIO DE DEFENSA NACIONAL

S. I. D.

035575-0

1 NOV. 1974

Dep. I Secc, I

Sub - Secc. G

Ficha Nro. ..... Confec. .....

CASTRO (Apellidos) Juan José (Nombres)

DOCUMENTOS: C/C. ..... (Serie, Nro.) C/I. ..... (Nro., Dpto.)

OTROS DOC. ..... (Pasaporte, Lib. Enrol., etc.)

NACIMIENTO: ..... (Fecha, Lugar)

DOMICILIO: ..... (Calle, Nro., Teléf., Ciudad o Localidad)

PROFESION U OCUPACION: Empleado

LUGAR: UTE CARGO: Pte. del Directorio

IDEOLOGIA POLITICA: ..... CLASIFICACION: .....

DATOS COMPLEMENTARIOS: ..... (Est. Civil, Conyuge, Hijos)

[redacted]

Otros familiares

035575

F32

Fecha	Documentos	ANTECEDENTES A REGISTRAR
5.6.74	1365	Figura en un documento sobre situación en UTE, sindicado como reeleccionista-inoperante, deja hacer a los comunistas a través de su secretario que es su hijo, Juan José Castreo (Juanjo), chapa 15-izquierdista. El reseñado dice que debe apoyarse a los gerentes para mejor manejar la UTE, aún a sabiendas de que los gerentes en su mayoría son vasallos incondicionales de Mendiola. (K) Eval. R-4.-(1).

FBI

SERVICIO DE INFORMACION DE DEFENSA 035576-8

Dep. 1

Confeccionado el 13 de Julio de 1970

VARIOS

FOTO

Apellidos CASTRO

Nombres Juan M.

Fecha de Nacimiento

Lugar de Nacimiento

Est. Civil

Cred. Cívica Ced. Identidad

Otros Documentos

Ocupación Bancario - Bco. Hipotecario (?)

Padre

Madre

Domicilio Joaquín Suarez 2927 - 2.69.22 Ciudad Montevideo

Otros datos

[redacted]

F32

FICHA COMPLEMENTARIA

DOCUMENTO		ANTECEDENTES
Fecha	Origen	035576
10/VIII/968	B.18-D.37	-Figura en documentación que le fue incautada a Omar Mangarelli mientras se encontraba detenido en el Grupo de Artillería N°5.-
8-1-75		-Por relación de funcionarios del Bco. Hipotecario, se sabe que se desempeña allí como Sub-Jefe. (1) (RR)

F31

MINISTERIO DE DEFENSA NACIONAL
S. I. D.

035577-6

Dep. I Secc. I
Sub - Secc. A/N
Ficha Nro. ..... Confec. 30-7-75

CASTRO BLANCO (Apellidos) Juan M. (Nombres)

DOCUMENTOS: C/C BNB 21.286 (Serie / Nro.) C/I. ..... (Nro. / Dpto.)

OTROS DOC. ..... (Pasaporte / Lib. Enrol. / etc.)

NACIMIENTO: 34 años (1968) (Fecha) R.O.U. (Lugar)

Montevideo (1968)

DOMICILIO: Juan Acosta 9030 y J.Trépani (Calle / Nro. / Teléf. / Ciudad o Localidad)

PROFESION U OCUPACION: Metalúrgico

LUGAR: I.U.D.U. CARGO: .....

IDEOLOGIA POLITICA: COMUNISTA CLASIFICACION: .....

DATOS COMPLEMENTARIOS: ..... (Est. Civil / Conyuge / Hijos)

[redacted] (Otros familiares)

035577

F32

Fecha	Documentos	ANTECEDENTES A REGISTRAR
21-4-75	Doc.656	-Afiliado al Partido Comunista el 30.07.68 con el No.33.084.- (Microfilm incautado a RODNEY ARISMENDI).-EVAL.: B - 2 .- (U).-

183

J. C. J.
Dpto. 1

038577

Apellidos CASTRO BLANCO

Nombres Juan M.

Documentos: Af. al P.C.No.: 33084

Ant, Secc.	A	B	C	D	E	G	V
	X						

Secreto

038577 ANTECEDENTES

Fecha de Ing.: 30.7.68

Oriental 34 años

Juan Acosta 9030 - Montevideo

BMB 1286

EMRT . IUDU

8.1.76 - Doc. 0001 - Eval. B - 2

SERVICIO DE INFORMACION DE DEFENSA
Dep. I

MINISTERIO DE DEFENSA NACIONAL
SERVICIO [illegible]
M/F
035578-4

[redacted]

Ficha Nº ..... confeccionada el 22 abril 1966.-

Sección .....

FOTO

Apellidos CASTRO BASTOS,

Nombres Juan Manuel.

Fecha de Nacimiento: .....

Lugar de Nacimiento: .....

Cred. Cív.: ..... Ced. Identidad: .....

Prontuario: ..... F. Censal: .....

Padre: .....

Madre: .....

Domicilio: Canadá 6323 Ciudad: Montevideo

Otros datos (Documentos y señas personales) Funcionario de la Casa Central del Banco de la República.-

[redacted]

Fs 2

FICHA COMPLEMENTARIA

Documento			035578 ANTECEDENTES
Nº	Fecha	Origen	
B-75-D-1130.	29-Dic-965.-	--	En el periódico AEBU de la Asociación de Bancarios del Uruguay del día de la fecha, el reseñado, funcionario de la Casa Central del Banco de la República, publica un artículo titulado "OPINA EL AFILIADO", en el que denuncia el trato recibido por la Policía de Montevideo, en momentos que entró el 10 de los corrientes a esa Institutción y detuvo a varios de ellos entre los que se encontraba Nery José PEREZ GONZALEZ, quien en ese momento había ido a cobrar su sueldo, encontrándose con licencia médica.- Nery José PEREZ GONZALEZ es también funcionarios de la Casa Central del Banco de la República.-

JUNTA DE COMANDANTES EN JEFE

S. I. D.

" VARIOS "

035579-2

Dep. I Secc. I

Sub Secc. A/N

Ficha Nº ..... Confec. 8/3/82

CASTRO (Apellidos) JUAN RAMON (Nombres)

DOCUMENTOS: C/C BDB 44.758 (Serie / Nº) C/I. 1.561.351 (Nº / Dpto.)

OTROS DOC. ..... (Pasaporte / Lib. Enrol. / etc.)

NACIMIENTO: 4/7/934 (Fecha) Dpto. Soriano (R.O.U.) (Lugar)

DOMICILIO: Campoamor 4569 (Calle / Nº) Anterior: Candelaria 1631 (Telef.) ..... (Ciudad o Localidad)

PROFESION U OCUPACION: C hangas (anterior: ANTEL)

LUGAR: ..... CARGO: .....

IDEOLOGIA POLITICA: ..... CLASIFICACION: .....

DATOS COMPLEMENTARIOS: Soltero (Est. Civil) ..... (Cónyuge) ..... (Hijos)

Hijo de: Ana Vicenta (Otros familiares)

[redacted]

Fecha	Documentos	035579 ANTECEDENTES A REGISTRAR
28/7/81 No.467/81 MONTEVIDEO	C.H.C.P. Secc.16a. INGRESO	- 6/3/82: En la fecha se contestó dicha constancia a nombre del causante, con antecedentes que se registran a nombre de CASTRO, Juan, no pudiéndose establecer si los mismos le corresponden; para su Ingreso a la I.M.M. (BC).-

Fs 2

ENTREVISTA

JUNTA DE COMANDANTES EN JEFE

Dep. I Secc. I

S. I. D. 035580-0 Sub Secc. A/N

Ficha No. ..... Confec. 13.5.83

CASTRO MARTINEZ (Apellidos) Juan Roberto (Alberto) (Nombres)

DOCUMENTOS: C/C. ..... (Serie / No.) C/I. 1.169.901. (No. / Dpto.)

OTROS DOC. ..... (Pasaporte / Lib. Enrol. / etc.)

NACIMIENTO: ..... (Fecha / Lugar)

DOMICILIO: ..... (Calle / No. / Teléf. / Ciudad o Localidad)

PROFESIÓN U OCUPACIÓN: .....

LUGAR: ..... **CARGO:** .....

IDEOLOGÍA POLÍTICA: ..... **CLASIFICACIÓN:** PCR

DATOS COMPLEMENTARIOS ..... (Est. Civil / Cónyuge / Hijos)

..... (Otros familiares)

FECHA	DOCUMENTOS	035580 ANTECEDENTES A REGISTRAR	Fs 2
13.5.83.	26057/418	-1971/1978:En información referente al P.C.R,obtenida por el Dpto.III/SID en éste período el causante figura en la misma,sin aportar otros datos.Eval:A-2. (R)	

F31

JUNTA DE COMANDANTES EN JEFE

S. I. D.

035581-8

Dep. I Secc. I

Sub Secc. A/N

Ficha Nº ..... Confec. 4.X.82

(1)

CASTRO PELIRANVINI ó PEDRANZINI Juan Waldemar

Apellidos Nombres

(2)

DOCUMENTOS: C/C. BZB 29.224 C/I. 838510

Serie Nº Nº Dpto.

OTROS DOC. .....

Pasaporte Lib. Enrol. etc.

NACIMIENTO: 3.II.938 (3) Mdeo.

Fecha Lugar

DOMICILIO: Edinson 4143 (4)

Calle Nº Teléf. Ciudad o Localidad

PROFESION U OCUPACION: Obrero

LUGAR: MENACHE (5) CARGO: .....

IDEOLOGIA POLITICA: ..... CLASIFICACION: .....

DATOS COMPLEMENTARIOS .....

Est. Civil Cónyuge Hijos

Hijo de: JUAN y CAROLINA PEDRANZINI (6)

Otros familiares

[redacted]

Fecha	Documentos	035581 ANTECEDENTES A REGISTRAR
19.2.79	274	Se encuentra afiliado al P. Comunista con el Nº 57.755 según material incautado por C.C.C.A. en febrero de 1976.- EVAL: A - 1
4.X.82	. . . .	Se contesto en Memo(A) Nº 2514/82 para A.N.C.A.P..- (UU)
2.X.82	20.377	Indica del (1) al (6).- (UU)

F52

035582-6

FSI

MINISTERIO DE DEFENSA NACIONAL
S. I. D.

Dep. 1 Secc. I
Sub - Secc. A/N
Ficha Nro. ____ Confec. 31-7-75

CASTRO IBARRA (Apellidos) Juan Francisco (Nombres)

DOCUMENTOS: C/C BQA 10595 (Serie / Nro.) C/I. ____ (Nro. / Dpto.)

OTROS DOC. ____ (Passporte / Lib. Enrol. / etc.)

NACIMIENTO: 52 años (1968) (Fecha) R.O.U. (Lugar)

DOMICILIO: Lamas de Zamora 3111 (Calle / Nro.) ____ (Teléf.) Montevideo (1968) (Ciudad o Localidad)

PROFESION U OCUPACION: Empleado

LUGAR: UTE - Inspección CARGO: ____

IDEOLOGIA POLITICA: COMUNISTA CLASIFICACION: ____

DATOS COMPLEMENTARIOS: ____ (Est. Civil / Conyuge / Hijos)

[redacted] (Otros familiares)

035582

F2

Fecha	Documentos	ANTECEDENTES A REGISTRAR
21-4-75	Doc.656	-Afiliado al Partido Comunistael 15.01.58.- (Microfilm incautado a RODNEY ARISMENDI).-EVAL.: B - 2.-(U).-

S. I. D.
Dpto. I.

035582 FS-3

Apellidos CASTRO IBARRA

Nombres Juan Francisco

Documentos: ~~Emp.Secc.Inspección de UTE.~~ - C.C. BQA 10595
Af. al P.C.No.: ileg.

Ant. Secc.	A	B	C	D	E	G	V
	XX						

Secreto

036582 ANTECEDENTES

134

Afil.P.Com.-Doc.656/75 (Microfilm).-(U).-

6.1.76 - Doc. 0001 - Eval. B - 2

Oriental 52 años

Fecha de Ing.: 15.1.68

Tomas de Zamora 3113 - Montevideo

Fsl

MINISTERIO DE DEFENSA NACIONAL
S. I. D.

035583-4

Dep. I Secc. I
Sub - Secc. A/N 30-7-75
Ficha Nro. ____ Confec. ____

CASTRO (Apellidos) Juan Gerónimo (Nombres)

DOCUMENTOS: C/C BLB..... (Serie / Nro.) C/I. ____ (Nro. / Dpto.)

OTROS DOC. ____ (Pasaporte / Lib. Enrol. / etc.)

NACIMIENTO: 29 años (1967) (Fecha) R.O.U. (Lugar)

DOMICILIO: Bola. Costanera 3838 y Santander (Calle / Nro.) ____ (Teléf.) Montevideo (1967) (Ciudad o Localidad)

PROFESION U OCUPACION: Herrero

LUGAR: GNIAZZO Hnos.- Afil. al SUNCA CARGO: ____

IDEOLOGIA POLITICA: COMUNISTA CLASIFICACION: ____

DATOS COMPLEMENTARIOS: ____
Est. Civil [redacted] Conyuge Hijos

Otros familiares

035583

F52

Fecha	Documentos	ANTECEDENTES A REGISTRAR
21-4-75	Doc.656	-Afiliado al Partido Comunista el 30.04.67 con el No.27.013.- (Microfilm incautado a RODNEY ARISMENDI).-EVAL.: B - 2.-(U).-

T53

S. I. D.
Dpto. I.

038583

Apellidos CASTRO

Nombres Juan Gerónimo

Documentos: Herrero - CC. HLB..... Afiliado al P.C.
Nro. 27013

Ant. Secc.:	A	B	C	D	E	G	V
	X						

Secreto

038583

ANTECEDENTES

B4

Afil.P.Com.-Doc.656/75 (Microfilm).(U).

F.Ingreso: 30-4-67

Oriental 29 años

Dom: Rambla Costanera 3838 Mdeo.

8-1-76-0001-Eval-B-2 (D)

Fs. 1

JUNTA DE COMANDANTES EN JEFE
S. I. D.

035584-2

15.06.82 Dep. I Secc. I

Sub Secc. A/N

Ficha Nº ..... Confec. .....

CASTRO REQUENA (Apellidos) Juana (Nombres)

DOCUMENTOS: C/C ..... (Serie / Nº) C/I. ..... (Nº / Dpto.)

OTROS DOC. ..... (Pasaporte / Lib. Enrol. / etc.)

NACIMIENTO: ..... (Fecha / Lugar)

DOMICILIO: ..... (Calle / Nº / Teléf. / Ciudad o Localidad)

PROFESION U OCUPACION: .....

LUGAR: ..... CARGO: .....

IDEOLOGIA POLITICA: ..... CLASIFICACION: .....

DATOS COMPLEMENTARIOS: ..... (Est. Civil / Cónyuge / Hijos)

.....

Otros familiares [redacted]

Fecha	Documentos	005584 ANTECEDENTES A REGISTRAR Fs 2
02.06.82	15.530	-Figura en una Nómina de Firmantes del Manifiesto de Residentes de Soriano en Montevideo adherentes al Frente Amplio.-Eval.:A-1. (VL) (M) (LA) (GM). Indica ( ) ( ) ( ) ( ) (AÑO 1971)
29/10/82	11941 / 82 PAG. 1085	- POSEE ANTECEDENTES EN EL CO.NA.E - EVAL - A - 1 (CO) INDICA ( ) ( ) ( )

035585-9

Fsd

JUNTA DE COMANDANTES EN JEFE 18 MAR, 1979

S. I. D.

Dep. I Secc. I

Sub Secc. A/N

Ficha Nro. ____ Confec. ____

CASTRO LAGO — Apellidos

Juana Beatriz — Nombres

DOCUMENTOS: C/C BTB- 10725 — Serie Nro. — C/I. ____ — Nro. Dpto.

OTROS DOC. ____ — Pasaporte Lib. Enrol. etc.

NACIMIENTO: ____ — Fecha Lugar

DOMICILIO: ____ — Calle Nro. Teléf. Ciudad o Localidad

PROFESION U OCUPACION: ____

LUGAR: ____ CARGO: ____

IDEOLOGIA POLITICA: ____ CLASIFICACION: ____

DATOS COMPLEMENTARIOS: ____ — Est. Civil [redacted] Cónyuge Hijos

Otros familiares

035585

F32

Fecha	Documentos	ANTECEDENTES A REGISTRAR
25 SET. 1978	196	- Delegado de Mesa por las listas 90-700-871-1811-1968. , en las elecciones nacionales del año 1971, por el Departamento de Montevideo . Circuito Nº 2286 .- (168).- (C)

MINISTERIO DE DEFENSA NACIONAL
S. I. D.

FSA

Dep. I Secc. I
Sub-Secc. G
Ficha N°. 035586-7 Confec 29/VI/72.

CASTRO DE MEDINA (Apellidos) Julia (Nombres)

DOCUMENTOS: C/C ..... (Serie / No.) C/I ..... (No. / Dpto.)

OTROS DOC.: ..... (Pasaporte / Lib. Enrol. / etc.)

NACIMIENTO: ..... (Fecha) ..... (Lugar)

DOMICILIO: ..... (Calle / No. / Telef / Ciudad o Localidad)

PROFESION U OCUPACION: Maestra(Esc.Experimental de Malvín).-

LUGAR: ..... **CARGO** .....

IDEOLOGIA POLITICA ..... **CLASIFICACION** .....

DATOS COMPLEMENTARIOS .....

(Est. Civil / Conyuge / Hijos)

035586

FECHA	DOCUMENTOS	ANTECEDENTES A REGISTRAR
V/72.	578.	-Maestra de la Esc.Experimental de Malvín.-Se encuentra involucrada dentro de la amenaza formulada a la Maestra de dicha Escuela GRACIELA ARCE RIVERA,de que colocarían una bomba en la Escuela para el caso que reincidiera en entrar a trabajar cuando se decrete un PARO.-(T).-

F3/

SERVICIO DE INFORMACION DE DEFENSA
Dep. 1

035587-5 Confeccionado el 14-4-75

XXXXXXXXX
GREMIOS

FOTO

Apellidos CASTRO

Nombres Julio

Fecha de Nacimiento

Lugar de Nacimiento

Est. Civil

Cred Civica Céd. Identidad

Otros Documentos

Ocupación Autor

Padre

Madre

Domicilio Ciudad

Otros datos Ultraizquierdista

[redacted]

Imp. CHIESA Hnos. Ltda. 10.000 - 12 - 73

F3b

FICHA COMPLEMENTARIA

DOCUMENTO		ANTECEDENTES 035587
Fecha	Origen	
12-1-74	Doc. 4590 (Ev. B-2)	- Redactor de "MARCHA".- Figura en una lista de autores del libro "Prospectiva", publicado por la oficina de Planeamiento Educativo y en el cual se suministra información bibliográfica, conteniendo además obras que debieran ser radiadas, dada la tendencia ideológica de sus autores.- (OO)
16.3.78	———	Se contestó por Memorandum (A) No, 619/978/45 a la O.C.I.P.-

FSL

JUNTA DE COMANDANTES EN JEFE

Dep. I Secc. I

Sub Secc. A/N

S. I. D. 035588-3

Ficha Nro. Confec. 18 MAR 1970

CASTRO (Apellidos) Julio (Nombres)

DOCUMENTOS: C/C AEA 4945 (Serie / Nro.) C/I. ..... (Nro. / Dpto.)

OTROS DOC. ..... (Pasaporte / Lib. Enrol. / etc.)

NACIMIENTO: ..... (Fecha / Lugar)

DOMICILIO: ..... (Calle / Nro. / Teléf. / Ciudad o Localidad)

PROFESIÓN U OCUPACION: .....

LUGAR: ..... CARGO: .....

IDEOLOGIA POLITICA: ..... CLASIFICACION: .....

DATOS COMPLEMENTARIOS: .....

Est. Civil [redacted] Cónyuge Hijos

.....

Otros familiares

035588 Fs2

Fecha	Documentos	ANTECEDENTES A REGISTRAR
25 SET. 1978	1196	- Delegado de Mesa por las listas 177-4190-7000 en las elecciones nacionales del año 1971, con el Departamento de Montevideo , Circuito nº 81 (0167) (J)

SERVICIO DE INFORMACION DE DEFENSA

035589-1

Fsl

Dep. 1

Confeccionado el .....

V A R I O S

FOTO

Apellidos CASTRO

Nombres JULIO

Fecha de Nacimiento .....

Lugar de Nacimiento .....

Est. Civil .....

Cred. Cívica ..... Céd. Identidad .....

Otros Documentos .....

Ocupación .....

Padre .....

Madre .....

Domicilio ..... **Ciudad** .....

Otros datos .....

.....

.....

FICHA COMPLEMENTARIA

F32

DOCUMENTO		035589 ANTECEDENTES
Fecha	Origen	
16/3/971	EL POPULAR	Maestros Jubilados adherentes al Frente Amplio.-(M)
16/3/78	———	Se contestó por Memorandum (A) No. 619/978/45 a la O.C.I.P.-

SERVICIO DE INFORMACION
DE DEFENSA
Dep. I

035590-9

..... Sección
Act. Ant. Nac.
Ficha Nº [redacted]

Nombres y Apellidos: CASTRO Julio (h)

Fecha de Nacimiento: .....

Lugar de Nacimiento: .....
(País - Ciudad o Localidad - etc.)

Cred. Cív.: Serie ..... Nº ..... Ced. Identidad: .....

Otros documentos: .....
(Pasaporte — Libreta Enrolam. — etc.)

VARIOS
FOTO

Domicilio: .....
(Ciudad o Localidad) (Calle) Nº Teléf

Filiación

Edad aparente ..... Color del Cutis .....

Color del Cabello ..... Estatura Aproximada .....

Complexión ..... Aspecto Social .....

Señas particulares .....

.....

Ficha confeccionada en Montevideo el 17 de marzo de 1967

[redacted]

Fórm. 1

035590

ACTIVIDADES

(1) **Laborales:** Profesión ..... Lugar de trabajo .....

Cargo ..... Antigüedad .....

Otras Actividades .....

(2) **Políticas:** Ideología ..... Actuación .....

Antecedentes .....

Antecedentes familiares .....

(3) **Sociales:** Estado Civil ..... Religión ..... Figuración .....

Grado Instrucción ..... Lugares que frecuenta .....

(4) **Económicas:** Situación ..... Capital aprox. ..... Vehículo .....
marca y Nº

Otros datos .....

Datos Complementarios .....

Apreciación Personal Gral. .....

CASTRO

FICHA COMPLEMENTARIA Julio (H)

035590 ANTECEDENTES

Documento		
Fecha	**Origen**	
21/X/966	B-75-D-44	Su nombre figura en una convocatoria que se formula por parte del "Comité Universitario" de la "Izquierda Nacional Independiente" para las reuniones que realizan periodicamente las Comisiones de Organización y Relaciones todos los miércoles a las 19 y 30 horas...
16/3/78	_____	Se contestó por Memorandum (A) No. 619/978/45 a la).C.I.P.

Fórm. 2

SERVICIO DE INFORMACION
DE DEFENSA
Dep. 1

VARIOS

035591-7

Confeccionado el 12.4.73

Apellidos CASTRO

Nombres Julio

FOTO

Fecha de Nacimiento

Lugar de Nacimiento

Est. Civil

Cred. Cívica Céd. Identidad

Otros Documentos

Ocupación Prof.

Padre

Madre

Domicilio Ciudad

Otros datos

[redacted]

CHIESA Hnos. Ltda. - 8.000 - 3 - 72

FICHA COMPLEMENTARIA

DOCUMENTO 035591

Fecha	Origen	ANTECEDENTES
1971.	Lista 77	Candidato en el 1er. lugar a la Cámara de Diputados por el dpto. de Florida sub lema Movimiento Independiente/SS
21/6/71	75_3326	Ofrece una disertación en "Casa de España" con motivo del un nuevo Aniversario de l nacimiento de nu stro pró_ cer._(E)
16/3/78	———	Se contestó por Memorandum (A) No. 619/978/45 a la O.C.I.P.-

CASTRO 035591 C - 1383 Julio C - 1338

APELLIDOS NOMBRES

FOTO

Fecha y Lugar de Nacimiento

Domicilio

Documentos

Nacionalidad

Profesión Profesor

Nombre del Padre Nacionalidad

Nombre de la Madre Nacionalidad

Estado Civil Nombre del Cónyuge

Nacionalidad del Cónyuge

Nombre y edad de los hijos

Otros datos Aparece mencionado en una agenda capturada a José Pedro CARDOZO, siendo

FECHA	ORIGEN	035591 ANTECEDENTES
18-11-80	Doc. persona	mencionado en 1977). (Inf. ext. doc. 7929/80).(nnrb)
	Nº 221	
26-3-82	Doc. Nº	
	13.124	

SERVICIO DE INFORMACION
DE DEFENSA
Dep. 1
VARIOS

035592-5 Confeccionado el 27.XII.65

FOTO

Apellidos [illegible]

Nombres Julio

Fecha de Nacimiento

Lugar de Nacimiento

Est. Civil

Cred. Cívica ..... Céd. Identidad

Otros Documentos

Ocupación

Padre

Madre

Domicilio ..... Ciudad

Otros datos: Debe tratarse de Julio CASTRO ALVAREZ - Profesor - Falleció aproximadamente en 1973 - Mag. Roballo.

[redacted]

chiesa hnos. - 4 000 - 5/77

FICHA COMPLEMENTARIA

DOCUMENTO		035592 ANTECEDENTES
Fecha	Origen	
10.10.65	73 (5) 1	- Figura en una nómina de concurrentes a la comida ofrecida en el establecimiento de Delmo Ríos (Comunista de Tacuarembó). Ocupaba la comiseta No. R-6.2638.-

SERVICIO DE INTELIGENCIA

Div. I (Seguridad)

Sección .....

MINISTERIO DE DEFENSA NACIONAL
SERVICIO DE INFORMACION DE DEFENSA

M/F

[redacted]

Ficha No. [redacted] confeccionada el 27/XII/65

035592

Foto

Apellidos CASTRO Debe tratarse de Julio Castro Alvarez

Nombres Julio

Fecha de Nacimiento:

Lugar de Nacimiento:

Cred. Civ.: Ced. Identidad:

Prontuario: F. Censal:

Padre: Julio Castro Alvarez

Madre: (Profesor) fallecio mayo

Domicilio: Ciudad:

Otros datos (Documentos y señas personales) menos por 1973

Hay Rotalla

FICHA COMPLEMENTARIA

Documento N.º	Fecha	Origen	035592 Antecedentes
	10/X/65	73(5)-1.-	Figura en la nómina de concurrentes a la comida ofrecida en el establecimiento de Solano Ríos, (Comunista de Tacuarembó), el 10/X/65. Ocupaba la camioneta Nº. R-8.2838.-
	16/3/78		Se contestó por Memorandum (A) No.619/978/45 a la O.C.I.P.-

MINISTERIO DE DEFENSA NACIONAL

S. I. D. 035593-3

Dep. I Sec. I

Sub - Secc. **C/G.**

Ficha Nro. ____ Confec. 21/11/73

CASTRO (Apellidos) Julio (Nombres)

DOCUMENTOS: C/C. ____ (Serie) - ____ (Nro.) C/I. ____ (Nro.) ____ (Dpto.)

OTROS DOC. ____ (Pasaporte) ____ (Lib. Enrol.) ____ (etc.)

NACIMIENTO: ____ (Fecha) ____ (Lugar)

DOMICILIO: ____ (Calle) ____ (Nro.) ____ (Teléf.) ____ (Ciudad o Localidad)

PROFESION U OCUPACION: Profesor

LUGAR: ____ CARGO: ____

IDEOLOGIA POLITICA: ____ CLASIFICACION: ____

DATOS COMPLEMENTARIOS: ____ (Est. Civil) ____ (Cónyuge) ____ (Hijos)

____ (Otros familiares)

[redacted]

Fecha	Documentos	035593 ANTECEDENTES A REGISTRAR
20/11/71	"El Popular"	Hizo uso de la palabra en el acto de proclamación de candidatos del Mov. de Independientes "7 de Octubre", realizado en la Sala El Galpón de 18 de Julio, como candidato a la diputación.-(II)
15/11/71	"Ahora"	Pionero del F.A. organizador del ONCI (Organización Nacional de Ciudadanos Independientes 7 de octubre) listas 177 y 77.-(II)
16/3/78	_____	Se contestó por Memorandum (A) No. 619/978/45 a la O.C.I.P.-

SERVICIO DE INFORMACION DE DEFENSA

Dep. I

MINISTERIO DE DEFENSA NACIONAL
SERVICIO DE INFORMACION DE DEFENSA
M / F
035594 [redacted]

..... **Sección "G"**

Gremios

Ficha Nº [redacted]

Nombres y Apellidos: CASTRO Julio

Fecha y Lugar Nac.: .....

Cred. Civ.: Serie ..... Nº ..... Ced. Identidad: .....

Otros documentos: .....
(Pasaporte - Libreta Enrolam. - etc.)

Domicilio: .....
(Ciudad o Localidad) (Calle) , (Nº) (Teléf.

Profesión: Empleado

Cargo y Lugar: CHAMSEC

Ideol. Política: ..... Actuación: Dirigente

Datos Complementarios: .....

Apreciación General: .....

.....

.....

[redacted]

Ficha confeccionada: 6-IX-966

Foto

FICHA COMPLEMENTARIA

Documento		035594 Antecedentes
Fecha	Origen	
15/VL/64	B-76 D-32	Titular de la Comisión directiva de la Asociación de Empleados de CHAMSEU POR la Lista No.5 periodo 1965-66. Esta lista está sindicada como de tendencia comunista.-
16/3/78	———	Se contestó por Memorandum (A) No 619.978/45 a la O.C.I.P.

ANTINACIONAL

JUNTA DE COMANDANTES EN JEFE

S. I. D.

035595-8

Dep. I Secc. I

Sub Secc. A/N

Ficha Nº ..... Confec. .....

CASTRO — Apellidos

Julio.- — Nombres

DOCUMENTOS: C/C ..... Serie ..... Nº ..... C/I. ..... Nº ..... Dpto.

OTROS DOC. ..... Pasaporte ..... Lib. Enrol. ..... etc.

NACIMIENTO: ..... Fecha ..... Lugar

DOMICILIO: ..... Calle ..... Nº ..... Teléf. ..... Ciudad o Localidad

PROFESION U OCUPACION: .....

LUGAR: ..... CARGO: .....

IDEOLOGIA POLITICA: ..... CLASIFICACION: .....

DATOS COMPLEMENTARIOS: ..... Est. Civil ..... Cónyuge ..... Hijos

[redacted]

..... Otros familiares

Fecha	Documentos	035595 ANTECEDENTES A REGISTRAR
CHCP No.1142/980 PERMANENCIA-H.CLINICAS.-		- 28.08.981: En la fecha se contest-o dicha Constancia, SIN ANTECEDENTES, a nombre de CASTRO **ANTUNEZ, Julio, para** PERMANENCIA **en el** HOSP. DE CLINICAS "DR. MANUEL QUINTELA". Pese a la similitud **de nombres** puede no tratarse de la misma persona.(HH).-
		- DATOS DE LA DNII: **Según información del D-4 de la D.N.I. I. de fecha** 10.11.975., figura en una nómina de **firmantes** del manifiesto de Residentes de Cerro Largo, adherentes al Frente Amplio, incautada a Nilza CARAMES LARROSA. (HH).-
27.11.82	D.22587	- Indica idem anotación qué antecede.- (SM).-
18.11.82	D.22293	- Se aprobó una solicitud de Beca a nombre de CASTRO GONZALEZ, Julio Félix,no pudiéndose establecer si se trata de la misma persona que registra el antecedente anterior. (NOTA Nº2739/82/D).- (SM).-

Imp. Nacional 716/79

Fs. 1

JUNTA DE COMANDANTES EN JEFE

Dep. I Secc. I

Sub Secc. A/N

S. I. D. 035596-b

Ficha Nº ..... Confec 26.11.80

CASTRO — Julio
Apellidos — Nombres

DOCUMENTOS: C/C ..... C/I. .....
Serie Nº Nº Dpto.

OTROS DOC. .....
Pasaporte Lib. Enrol. etc.

NACIMIENTO: .....
Fecha Lugar

DOMICILIO: .....
Calle Nº Teléf. Ciudad o Localidad

PROFESION U OCUPACION: Profesor

LUGAR: ..... CARGO: .....

IDEOLOGIA POLITICA: ..... CLASIFICACION: .....

DATOS COMPLEMENTARIOS: .....
Est. Civil Cónyuge Hijos

[redacted]
Otros familiares

Fecha	Documentos	035596 ANTECEDENTES A REGISTRAR Fs. 2
27.10.80	0619	-Su nombre aparece, junto con el de otros, en una agenda capturada al dirigente socialista José Pedro CARDOZO ETCHEVERRY, con fecha y hora en las cuales se realizarían los contactos entre éste y el causante. Eval: A-1. (TT).-
28-10-83	11941 / 82 PAG. 1085	- POSEE ANTECEDENTES EN EL CO.NA.E - EVAL - A - 1. (CCD) INDICA ( ) ( ) ( )

Imp. Nacional 716/79

MINISTERIO DE DEFENSA NACIONAL 035597-H
S. I. D.

Dep. I Secc. I
Sub-Secc. G
Ficha N°..... Confec 5.12.64

CASTRO Julio
Apellidos Nombres

DOCUMENTOS: C/C ..... C/I .....
Serie No. No. Dpto.

OTROS DOC.: .....
Pasaporte Lib. Enrol. etc.

NACIMIENTO: ....
Fecha Lugar

DOMICILIO: .....
Calle No. Telef Ciudad o Localidad

PROFESION U OCUPACION: Bancario

LUGAR: ..... CARGO .....

IDEOLOGIA POLITICA ..... CLASIFICACION .....

DATOS COMPLEMENTARIOS .....

Est. Civil [redacted] Conyuge Hijos

Otros Familiares

FECHA	DOCUMENTOS	035597 ANTECEDENTES A REGISTRAR
Abril 69	ABBU	Figura en la lista Nº 55 de la Asociación de Bancarios del Uruguay postulandose por el Sistema Preferencial de Suplentes por el Sector Banca Privada como Nº 33 para la Asamblea Representativa (Capital) para el periodo 1969-71
16/3/78	_____	Se contestó por Memorandum (A) No. 619/978/45 a la O. C.I.P.-

SERVICIO DE INFORMACION DE DEFENSA
Dep. 1

Sección .....

MINISTERIO DE DEFENSA NACIONAL M/F
SERVICIO DE INFORMACION DE DEFENSA
I.V. 02202 035598-2
Ficha Nº ..... confeccionada el 18-1-66.

[redacted]

FOTO

Apellidos CASTRO

Nombres Julio (pastor)

Fecha de Nacimiento: .....

Lugar de Nacimiento: .....

Cred. Civ.: ..... Ced. Identidad: .....

Prontuario: ..... F. Censal: .....

Padre: .....

Madre: .....

Domicilio: ..... Ciudad: .....

Otros datos (Documentos y señas personales) .....

.....

.....

[redacted]

FICHA COMPLEMENTARIA

DOCUMENTO Nº	FECHA	ORIGEN	035598 ANTECEDENTES
76/107.-	9-XI-65.-		-Regresó de Europa(Paris y Praga),trayendo instrucciones para actividades entre el movimiento evangélico en nuestro país.- -Realizó una conferencia en el Templo de Médanos y Constituyentes donde concurrieron,entre otros, Hiber Conteris y Luis Odell.-
75/59.	17-V-968.		- Invitado individualmente a participar de una reunión que tendrá lugar en el Paraninfo de la Univer. donde han sido invitadas a participar Organizaciones y Personalidades de la Cultura y la Enseñanza, a los efectos de considerar la participación de estos sectores en la tarea común de defender las libertades y conquistas democráticas de nuestro pueblo, siendo la entidad organizadora el "MOVIMIENTO POR LA DEFENSA DE LAS LIBERTADES".-
16/3/78	———		Se contestó por Memorandum (A) No.619/978/45 a la O.C.I.P.-

Fs 1

SERVICIO DE INFORMACION
DE DEFENSA
Dep. 1

035599-0 Confeccionado el 19.4.73

VARIOS

FOTO

Apellidos CASTRO ALVAREZ

Nombres Julio.

Fecha de Nacimiento

Lugar de Nacimiento

Est. Civil

Cred. Cívica Céd. Identidad

Otros Documentos

Ocupación

Padre

Madre

Domicilio Ciudad

Otros datos

[redacted]

CHILESA Hnos. Ltda. - 8.000 - 3 - 72

FICHA COMPLEMENTARIA

Fs. e

DOCUMENTO		035599 ANTECEDENTES
Fecha	Origen	
1971.	Lista 77	Candidato en el 20.lugar a la Cámara de Representantes por el dpto de Montevideo sub lema Movimiento Independiente/SS/
16/3/78	———	Se contestó por Memorandum (A) No.619/978/45 a la O.C.I.P.-

28/10/83

VARIOS

MINISTERIO DE DEFENSA NACIONAL

Dep. I Secc. 1

S. I. D.

035600-b

Sub Secc. G

Ficha Nro. 13[illegible]82

CASTRO ARAYA (Apellidos) Julio (Nombres)

DOCUMENTOS: C/C ..... (Serie, Nro.) C/I. ..... (Nro., Dpto.)

OTROS DOC. ..... (Pasaporte, Lib. Enrol., etc.)

NACIMIENTO: ..... (Fecha, Lugar)

DOMICILIO: ..... (Calle, Nro., Teléf., Ciudad o Localidad)

PROFESION U OCUPACION: .....

LUGAR: ..... CARGO: .....

IDEOLOGIA POLITICA: ..... CLASIFICACION: .....

DATOS COMPLEMENTARIOS: ..... (Est. Civil, Cónyuge, Hijos)

..... (Otros familiares)

[redacted]

Fecha	Documentos	035600 ANTECEDENTES A REGISTRAR
06.10.81	D. 8457	-Integrante al 8/10/73 de Logia Masónica "IGUALDAD". Evaluación: A-2 . (VL) (LA).-Indica ( ) ( ) ( ) ( ) ( ).

JUNTA DE COMANDANTES EN JEFE

S. I. D. 035601-h

Dep. I Secc. I

Sub Secc. A/N

Ficha Nro. ____ Confec. 28.3.83

CASTRO GONZALEZ — Julio

Apellidos — Nombres

DOCUMENTOS: C/C [redacted] C/I. ____

Serie Nro. Nro. Dpto.

OTROS DOC. ____

Pasaporte Lib. Enrol. etc.

NACIMIENTO: ____

Fecha Lugar

DOMICILIO: ____

Calle Nro. Teléf. Ciudad o Localidad

PROFESION U OCUPACION: ____

LUGAR: ____ CARGO: ____

IDEOLOGIA POLITICA: ____ CLASIFICACION: ____

DATOS COMPLEMENTARIOS: ____

Est. Civil Cónyuge Hijos

Otros familiares [redacted]

Fecha	Documentos	035601 ANTECEDENTES A REGISTRAR
28.3.83	24005/83 PAC.009 (SJ)	26.11.83:SE.PLA.CO.DI solicita a O.E.A una beca a nombre del causante para asistir al Curso de Organización y Administración de Archivos Históricos, a realizarse en MADRID desde MAR83 hasta JUN83.-Eval.A-1.(SJ)

Unifcada con la ficha 208860-7

05.1

MINISTERIO DE DEFENSA NACIONAL
SERVICIO DE INFORMACION DE DEFENSA

-035602-2 [redacted]

...ICIO DE INTELIGENCIA
División I
(Seguridad)

Sección A
Act. Ant. Nac.
Ficha N.º [redacted]

Nombres y Apellidos: CASTRO, PEREZ (1) Julio

Fecha de Nacimiento: 65 años (1974) (2)

Lugar de Nacimiento: Uruguay (3)
(País - Ciudad o Localidad - etc.)

Cred. Civ.: Serie ..... N.º ..... Ced. Identidad: 167.820 (9)

Otros documentos: PP 44.061 (8)
(Pasaporte - Libreta Enrolam. - etc.)

Foto

Domicilio: [redacted] (Ciudad o Localidad) Edificio La Mallorquina (Calle) (N.º) Andes entre Colonia y Mercedes) (Telef.)
Julio H. y Obes 1166 Ap. 13 (4)

Filiación
- Edad Aparente Ap. 601 (10) Color del Cutis Trigueño
- Color del Cabello Oscuro Estatura Aproximada regular
- Complexión Aspecto Social Bueno
- Señas particulares

Ficha confeccionada en MONTEVIDEO el 15 de Junio de 1951.-

035602 Fs.2

Pedagogo(11)

ACTIVIDADES

(1) Laborales: Profesión (1) [redacted] Lugar de trabajo [redacted] Prima-[redacted]. Semanario "Marcha"

Cargo (5) Productor Rural Sub -Director Antigüedad (6)

Otras Actividades Redactor del semanario "Marcha".-

(2) Políticas: Ideología [redacted] Actuación

Antecedentes [redacted].-

Antecedentes familiares Conyuge: Zaira Pilar Gamundi Estelle (11)

(3) Sociales: Estado Civil Casado (7) Religión Figuración

Grado Instrucción Lugares que frecuenta

(4) Económicas: Situación Capital aprox. Vehículo marca y N.o

Otros datos Ver ficha individual de Durazno

Datos Complementarios Domicilio J.Herreray Obes 1266 piso6 ap.3 Te:914394

Apreciación Personal Gral.

SERVICIO DE INFORMACION
DE DEFENSA
Dep. 1

035603-0 Confeccionado el 25.4.73

VARIOS

Apellidos CASTRO URES

Nombres Julio

FOTO

Fecha de Nacimiento

Lugar de Nacimiento

Est. Civil

Cred. Cívica APA Nº6128 Céd. Identidad 740.854

Otros Documentos

Ocupación

Padre

Madre

Domicilio Colorado 2144 Ciudad

Otros datos

[redacted]

CHIESA Hnos. Ltda - 8.000 - 3 - 72

FICHA COMPLEMENTARIA

035603

DOCUMENTO		ANTECEDENTES
Fecha	Origen	
1971.	LISTA 177	Candidato en el 13.lugar a la Junta Departamental por el dpto.de Montevideo sub lema Movimiento Independiente (SS)
16/3/78	_____	Se contestó por Memorandum (A) NO. 619/978/ 45 a la O.C.I.P.-
26/2/982	12221/43	Funcionario de la D.I.S.S.E. pasó a situación de disponibilidad el 14/06/78 en aplicacion del Acto Institucional N.7 de fecha 27/6/977.EVALUACION. A-1. (GM) Indica ( ) ( ) ( ) ( ) ( )
	20.3.84	Memo(A)521/84 para el Serv.R.y P.M.-(i).-

JUNTA DE COMANDANTES EN JEFE
S. I. D.

035603

Dep. I Secc. I
Sub Secc. A/N
Ficha Nro. 18 MAR 1979 Inf.

CASTRO URES — Apellidos
Julio — Nombres

DOCUMENTOS: C/C APA 6128 — Serie — Nro. — C/I. ..... — Nro. — Dpto.

OTROS DOC. ..... — Pasaporte — Lib. Enrol. — etc.

NACIMIENTO: ..... — Fecha — Lugar

DOMICILIO: ..... — Calle — Nro. — Teléf. — Ciudad o Localidad

PROFESION U OCUPACION: .....

LUGAR: ..... CARGO: .....

IDEOLOGIA POLITICA: ..... CLASIFICACION: .....

DATOS COMPLEMENTARIOS: .....
Est. Civil — [redacted] — Hijos

Otros familiares

Fecha	Documentos	035603 ANTECEDENTES A REGISTRAR
25 SET 1978	1196	Delegado de Mesa por las listas 77-1811-4190-9988 en las elecciones nacionales del año 1971 Departamento de Montevideo Circuito 349 6167 (J)

A-5

Nº Carp. 089

Foto de Frente	Foto de Perfil

CASTRO — JULIO
Apellido Paterno — Apellido Materno — Nombre(s)

Documentos C. C. APA. No.6.128 C. I. 740.854

Domicilio Colorado No.2144.-

Teléfono ..... Sección Policial .....

Lugar y Fecha de Nacimiento .....

Profesión ..... Ocupación .....

Otras actividades .....

Actuación .....

Ideología .....

Situación económica ..... Capital aprox. ..... Vehículo .....

Raza ..... Estatura ..... Peso ..... Color de cabello .....

Color de ojos ..... Complexión ..... Señas .....

Estado civil ..... Nombre del cónyuge .....

Nacionalidad del cónyuge ..... Nombre y edad de los hijos .....

Padre, Nombre ..... Nacionalidad .....

Madre, Nombre ..... Nacionalidad .....

Estudios .....

Otros datos .....

S[illegible]CIO DE INFORMACION DE DEFENSA
División I

MINISTERIO DE DEFENSA NACIONAL
SERVICIO DE INFORMACION DE DEFENSA
M / F
T. 035604-8 - 23

.....Sección
ct. Ant. Nac.
Ficha Nº [redacted]

Nombres y Apellidos: CASTRO Julio

Fecha de Nacimiento: .....

Lugar de Nacimiento: .....
(País - Ciudad o Localidad - etc.)

Cred. Civ.: Serie ..... Nº ..... Ced. Identidad: .....

Otros documentos: .....
(Pasaporte - Libreta Enrolam. - etc.)

Domicilio: Montevideo (Ciudad o Localidad) Antonio Díaz (Calle) Nº 4390. Nº Telef.

Filiación
- Edad Aparente ..... Color del Cutis .....
- Color del Cabello ..... Estatura Aproximada .....
- Complexión ..... Aspecto Social .....
- Señas particulares .....

Ficha confeccionada en Montevideo el 7 de Octubre de 1966.

035604

ACTIVIDADES

(1) **Laborales:** Profesión ..... Lugar de trabajo .....

Cargo ..... Antigüedad .....

Otras Actividades .....

(2) **Políticas:** Ideología Comunista ..... Actuación .....

Antecedentes .....

Antecedentes familiares .....

(3) **Sociales:** Estado Civil ..... Religión ..... Figuración .....

Grado Instrucción ..... Lugares que frecuenta .....

(4) **Económicas:** Situación ..... Capital aprox. ..... Vehículo .....
marca y Nº

Otros datos .....

Datos Complementarios .....

Apreciación Personal Gral. .....

FICHA COMPLEMENTARIA

Documento		035604 Antecedentes
Fecha	Origen	
20/V/1966	76-47	El reseñado vive en Antonio Díaz Nº 4390, tiene parientes en su domicilio de gran actividad comunista.- Integrante del llamado grupo Juventud del Norte, donde se efectuana reuniones en su domicilio.-
1971.	Lista 77	Candidato como 1er.lugar a la Camara de Representantes sub lema Movimiento Independiente,por el dpto.de Montevideo./SS/
16/3/78	———	Se contestó por Memorandum (A) No.619/978.45 a la O.C.I.P.-
3.12.82	D.22733	-Maestro desde 1927.En el país ocupó por concurso siempre, casi todos los cargos del escalafón de primaria.En el exterior fue sub-director del CREFAL en México, consultor de la Unesco en alfabetización y educación de adultos, experto principal en el programa mundial de alfabetización de la Unesco en el Ecuador (los últimos cuatro años). -Ha participado en programas de educación popular en la mayor parte de los países de América Lati-

FICHA COMPLEMENTARIA

Documento		035604 Antecedentes
Fecha	Origen	

na. Se inición en política en 1928 en la Agrupaci
Nacionalista Demócrata Social.
-Participó en los intentos de unidad de las izqu
das:Frente Poular 1935-36).Unión Popular FLID.F
(1962), mesa de la Unidad del Pueblo(1965-66).
-Mantuvo desde 1950 su alejamiento de los indepen
dientes para la creación del Frente Amplio.
-Colaboró en 1930-31 en"El Nacional" y en "Acción
el semanario que procedió a MARCHA, donde escrib
desde su fundación.(Anotación extraída del Seman
rio MARCHA-NOV/71.(M).-Ind:(1)

AXX

Fs 1

SERVICIO DE INFORMACION DE DEFENSA 035605-5

Confeccionado el 5/8/77

Dep. 1

V A R I O S

F O T O

Apellidos CASTRO

Nombres Julio César (1)

Fecha de Nacimiento

Lugar de Nacimiento

Est. Civil

Cred. Cívica ..... Céd. Identidad

Otros Documentos

Ocupación Escritor

Padre

Madre

Domicilio ..... Ciudad

Otros datos:

chiesa hnos. - 4 000 - 5/77

FICHA COMPLEMENTARIA

Fs. 2

DOCUMENTO		035605 ANTECEDENTES
Fecha	Origen	
26/11/71	MARCHA	-Integra una nómina de escritores adheridos al Frente Amplio.-(U)
16/3/78	———	Se contestó por Memorandum (A) No. 619/978/45 a la O.C.I.P.
		15/8/78-Se remitieron datos identificatorios por Mem.(A) No. 1443 (Corte Electoral).- (U)
20.10.82.	D.21.274	25.9.82: Se realizó el 1er. Encuentro con la Música Popular Uruguaya, en el Estadio de Obras Sanitarias, BsAs encontrándose entre otros el causante, los temas de las canciones entonadas eran de marcada tendencia izquierdista y opositora a nuestro Gobierno. En el mencionado encuentro se realizaron volanteadas entre los cuales se exhortaba a una Campaña Nacional por el voto en Blanco.-Es de mencionar que el mismo día en que se realizó el mencionado Encuentro fue vistó en pleno centro de la Ciudad de Bs.As, Wilson FERREIRA ALDUNATE.- Eval.B-2.- Indica (1).-(FE)
29/10/83	11941 / 82 PAG. 1086	-POSEE ANTECEDENTES EN EL CO.NA.E- EVAL - A - 1.(C) INDICA ( ) ( ) ( )

SERVICIO DE INFORMACION
DE DEFENSA 035606-3 Confeccionado el 16 SET. 1975

Dep. 1

VARIOS

FOTO

Apellidos CASTRO

Nombres Julio C.

Fecha de Nacimiento

Lugar de Nacimiento

Est. Civil

Cred. Cívica Céd. Identidad

Otros Documentos

Ocupación

Padre

Madre

Domicilio Joaquín de Salterain 955 Ciudad Montevideo

Otros datos

[redacted]

CHIESA Hnos. Ltda. - 2.500 - 9/75

FICHA COMPLEMENTARIA

DOCUMENTO		ANTECEDENTES
Fecha	Origen	035606
14.7.75	D. 1268	Figura en una nómina de personas receptoras de material de propaganda marxista.- Evaluación B-2.-(I).-
16/3/78	———	Se contestó por Memorandum (A) NO. 619/978/45 a la O.C.I.P.-
		15/8/78-Se remitieron datos identificatorios por Mem.(A) No. 1443 (Corte Electoral).- (U)

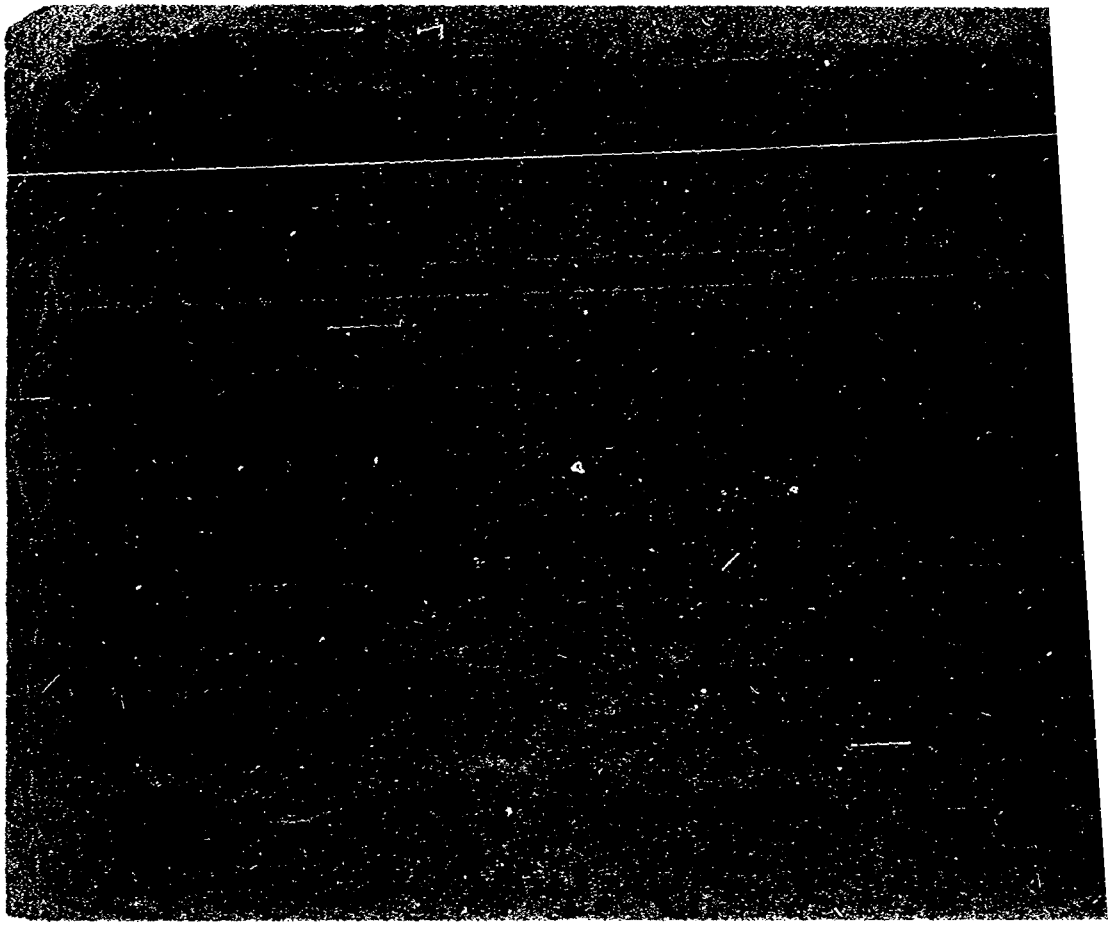

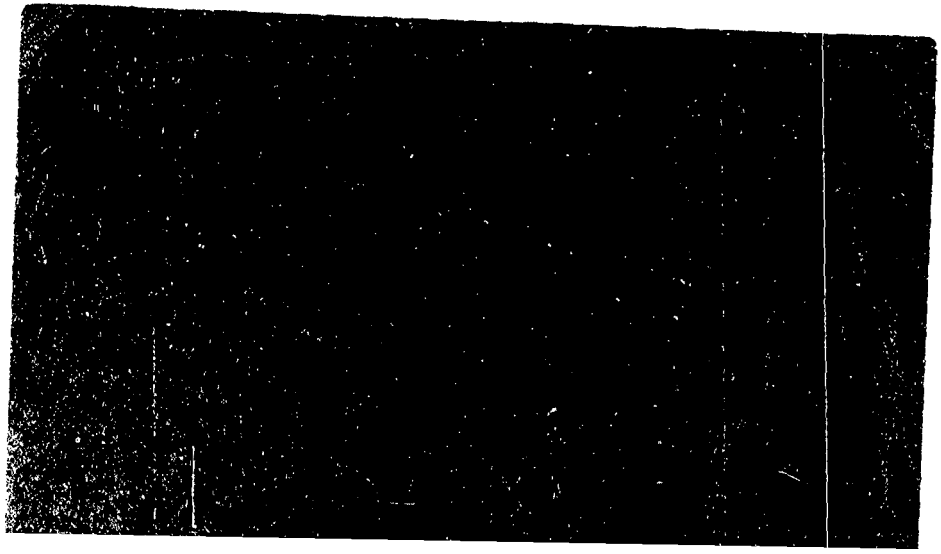

055

S. I. D.
Dpto. I.

035607

f83

Apellidos CASTRO

Nombres Julio C.

Documentos: Obr.de la lana.-Liniares Hnos. C.C. BEA 5200

Afiliado añ P.C.: Nro. 15008

Ant. Secc.: A B C D E G V

[x] [ ] [ ] [ ] [ ] [ ] [ ]

Secreto

035607 ANTECEDENTES 134

Afil.P.Com.-Doc.656/75 (Microfilm).-(U).-

F.Ingreso: 9-12-60

Oriental 31 años

Dom: Cno. Catro 619 Mvdeo.

C.C: BEA 5200

8-1-76-0001-Eval B-2 (D)

NOMBRE CASTRO 0356089 AXX.

EDAD Julio Cesar

DIRECCION

C. C. o C. IDENTIDAD

ESTATURA, PESO, y CUTIS

PROFESION

OBSERVACIONES

FSI

MINISTERIO DE DEFENSA NACIONAL

S. I. D. 035609-7

Dep. I Secc. I

Sub - Secc. A/N

Ficha Nro. ____ Confec. 31-7-75

CASTRO (Apellidos) Julio César (Nombres)

DOCUMENTOS: C/C ____ (Serie / Nro.) C/I. ____ (Nro. / Dpto.)

OTROS DOC. ____ (Pasaporte / Lib. Enrol. / etc.)

NACIMIENTO: 22 años (1968) (Fecha) R.O.U. (Lugar)

DOMICILIO: Isla de Flores 1004 (Calle / Nro. / Telét.) Montevideo (1968) (Ciudad o Localidad)

PROFESION U OCUPACION: Empleado

LUGAR: CAFE CARGO: ____

IDEOLOGIA POLITICA: COMUNISTA CLASIFICACION: ____

DATOS COMPLEMENTARIOS: ____ (Est. Civil / Conyuge / Hijos)

[redacted] (Otros familiares)

035609

Fecha	Documentos	ANTECEDENTES A REGISTRAR
21-4-75	Doc.656	-Afiliado al Partido Comunista el 31.12.68 con el No.36.411.- (Microfilm incautado a RODNEY ARISMENDI).-EVAL.: B - 2 .(U).-
16.3.78	____	Se contestó por Memorandum (A) No. 619/78/45 a la O.C.I.P.-

F53

S. I. D.
Dpto. I.

035604

Apellidos CASTRO

Nombres Julio César

Documentos: Emp. Café - Afiliado al P.C. Nro. 36411

Ant. Secc.:	A	B	C	D	E	G	V
	X						

Secreto

035609 ANTECEDENTES B4 -

Afil. P. Com. - Doc. 656/75 (Microfilm). - (U). -

F. Ingreso: 31-12-68

Oriental 22 años

Dom: Isla de Flores 1004 Mvdeo.

8-1-76-0001-Eval B-2 (D)

MINISTERIO DE DEFENSA NACIONAL
S. I. D.

035610-5

15 [illegible] 1975

Dep. I Secc. I
Sub - Secc. G
Ficha Nro.____ Confec.____

CASTRO AFFONSO (Apellidos) Julio César (Nombres)

DOCUMENTOS: C/C.____ (Serie / Nro.) C/I. 748.349 (Nro. / Dpto.)

OTROS DOC.____ (Pasaporte / Lib. Enrol. / etc.)

NACIMIENTO:____ (Fecha / Lugar)

DOMICILIO:____ (Calle / Nro. / Teléf. / Ciudad o Localidad)

PROFESION U OCUPACION: Profesional de Casino Municipal

LUGAR:____ CARGO:____

IDEOLOGIA POLITICA: Demócrata CLASIFICACION: Vocal de A.D.E.P.

DATOS COMPLEMENTARIOS:____ (Est. Civil / Conyuge / Hijos)

[redacted]
(Otros familiares)

035610

Fecha	Documentos	ANTECEDENTES A REGISTRAR
14.3.75	468	Vocal de la Comisión Directiva de A.D.E.P.(Asociación de Empleados Técnicos Profesionales de los Casinos Municipales de Montevideo.(Evaluación A-1 Jefe de Sección) (K)
16/3/78	_____	Se contestó por Memorandum (A) No. 619/978/45 a la O.C.I.P.-

VARIOS

30/7/82

JUNTA DE COMANDANTES EN JEFE
S. I. D.

035611-3

Dep. I Secc. I
Sub. Secc. A/N
Ficha N.º ..... Confec. .....

CASTRO DELGADO — Apellidos
Julio César — Nombres

DOCUMENTOS: C/C ..... Serie ..... N.º — C/I. 39.256 Mercedes — N.º — Dpto.

OTROS DOC. 195244 — Pasaporte — Lib. Enrol. — etc.

NACIMIENTO: 4/3/50 — Fecha — SORIANO — Lugar

DOMICILIO: ..... Calle — N.º — Teléf. — Ciudad o Localidad

PROFESION U OCUPACION: .....

LUGAR: ..... CARGO: .....

IDEOLOGIA POLITICA: ..... CLASIFICACION: .....

DATOS COMPLEMENTARIOS: ..... Est.Civil — Cónyuge — Hijos

..... Otros familiares

[redacted]

Fecha	Documentos	035611 ANTECEDENTES A REGISTRAR
18.07.82	16.930	El Consulado Uruguayo en Barcelona otorgó valido por un solo viaje a la República.Eval.: A-1. (GM) (VL)

Ficha confeccionada 4/10/74

MINISTERIO DE DEFENSA NACIONAL

S. I. D. 035612-1

Dep. 1 Sec. 1

Sub-Secc. A/N

Ficha Nº_____ Confec._____

CASTRO LARROSA — Julio César

Apellidos — Nombres

[redacted]

DOCUMENTOS: C/C._____ Serie _____ Nro. _____ C/I._____ Nro. _____ Dpto. _____

OTROS DOC. _____ Pasaporte _____ Lib. Enrol. _____ etc. _____

NACIMIENTO: Soltero 22 años — Fecha — Lugar

DOMICILIO: ~~Coracero~~s 3660 — Calle — Nro. — Teléf. — Ciudad o Localidad

PROFESION U OCUPACION: _____

LUGAR: _____ **CARGO:** [redacted]

IDEOLOGIA POLITICA: _____ **CLASIFICACION:** _____

DATOS COMPLEMENTARIOS: _____ Est. Civil — Cónyuge — Hijos

[redacted]

Otros familiares

035612

Fecha	Documentos	ANTECEDENTES A REGISTRAR
9/3/74	Prensa La Mañana	Fue procesado y remitido por el delito establecido en el Art.Inc.2do..del C.P.M. (Ataque a la fuerza moral) (Y)
16-3-74 PD. 07.00	443 a 07.00	7-3-74 -(DD)
16-9-74 PD. 07.00	2334 a 07.00	12 -9-74 -Fue puesto en libertad, quedando alejado en dependencias de la DNII en el régimen de MPS.- (DD)
1.3.74 JPM PD 00.07	Doc.0357 a 00.08	- Detenido cuando se encontro una bolza de nylon escondida por FRAGO CCIA José María en Capurro y Blás Basulto conteniendo 3000 volantes del Partido Comunista.-(SS)-
1.3.74 JPM PD 00.07	Doc.0443 na 00.07	- Fué remitido a la carcel por el delito de "Complicidad en el ataque a la fuerza moral.-(SS)-
30.12.74 PD. 07.00	3264 a 07.00	21.12.74 -Detenido; encontrandose en el regimen de "Libertad Vigilada", siendo posteriormente puesto en libertad.- (DD)
16.3.78		Se contestó por Memorandum (A) No. 619/78/45 a la O.C.I.P.-

NOMBRE 035612 No.

FECHA	ORIGEN	ANTECEDENTES
13.04.83	24745-83	- Figura en una relacion de Liber dos procedente de la P.M.E.. Detenido el 23.02.73. Liberado 15.08.74 EVAL:A - 1 (B).-
1 .04.83	24862/83	-Indica Idem al Doc. 24745/83.- EVAL;A-1 (B).-

5 AGO. 1974

MINISTERIO DE DEFENSA NACIONAL
S. I. D. 035613-9

Dep. I Secc. I
Sub - Secc. G
Ficha Nro.____ Conlec.____

CASTRO SANTANA (Apellidos) Julio César (Nombres)

DOCUMENTOS: C/C.____ (Serie / Nro.) C/I. 878.696 (Nro. / Dpto.)

OTROS DOC.____ (Pasaporte / Lib. Enrol. / etc.)

NACIMIENTO: 14.2.944 (Fecha) Montevideo (Lugar)

DOMICILIO: Rivadavia 1641 ap.1 (Calle / Nro.) Montevideo (Teléf. / Ciudad o Localidad)

PROFESION U OCUPACION: Empleado

LUGAR: Diario "Ahora" CARGO: Jefe de avisos

IDEOLOGIA POLITICA:____ CLASIFICACION:____

DATOS COMPLEMENTARIOS: (Est. Civil / Conyuge / Hijos)

Hijo de Vicente Ramón y María [redacted]
(Otros familiares)

Fecha	Documentos	035613 ANTECEDENTES A REGISTRAR
5.7.73	DNII	Fué detenido el 5.7.73 en el diario "Ahora", en una reunión no autorizada, liberado el 15.7.73. (K)
16/3/78	_____	Se contestó por Memorandum (A) No. 619/978/45 a la O.C.I.P.-

Ficha confeccionada el 24.73

MINISTERIO DE DEFENSA NACIONAL
S. I. D.

035613

Dep. 1 P E Sec. 1
Sub-Secc. A/N
Ficha Nº____ Confec.____

CASTRO SANTANA — Apellidos
Julio César — Nombres

DOCUMENTOS: C/C. ____ Serie ____ Nro. C/I. ____ Nro. ____ Dpto.

OTROS DOC. ____ Pasaporte ____ Lib. Enrol. ____ etc.

NACIMIENTO: 28 años — Fecha
Oriental — Lugar

DOMICILIO: Rivadavia Nro.1641 apto. 1. — Calle Nro. Teléf. Ciudad o Localidad

PROFESION U OCUPACION: Empleado del diario "Ahora"

LUGAR: ____ CARGO: ____

IDEOLOGIA POLITICA: ____ CLASIFICACION: ____

DATOS COMPLEMENTARIOS: Soltero — Est. Civil ____ Cónyuge ____ Hijos

[redacted] — Otros familiares

Fecha	Documentos	035613 ANTECEDENTES A REGISTRAR
29.8.72	Doc.2757 JPM (PD)	Fue detenido por personal de la Dirección de Seguridad (Secc. 9na.) en relación con los hechos producidos en la Av.18 de Julio y 8 de Octubre cuando varias personas al parecer estudiantes realizaron distintos atentados. Imputándosele de atentado a la firma "Malhos" y "volanteadas". Personal de la D.N.I.I. inspeccionó su domicilio con resultados negativos. Fueron detenidas varias personas por los mismos hechos.- (00)
16/3/78	———	Se contestó por Memoramdum (A) 619/978/45 a la O.C.I.P.-

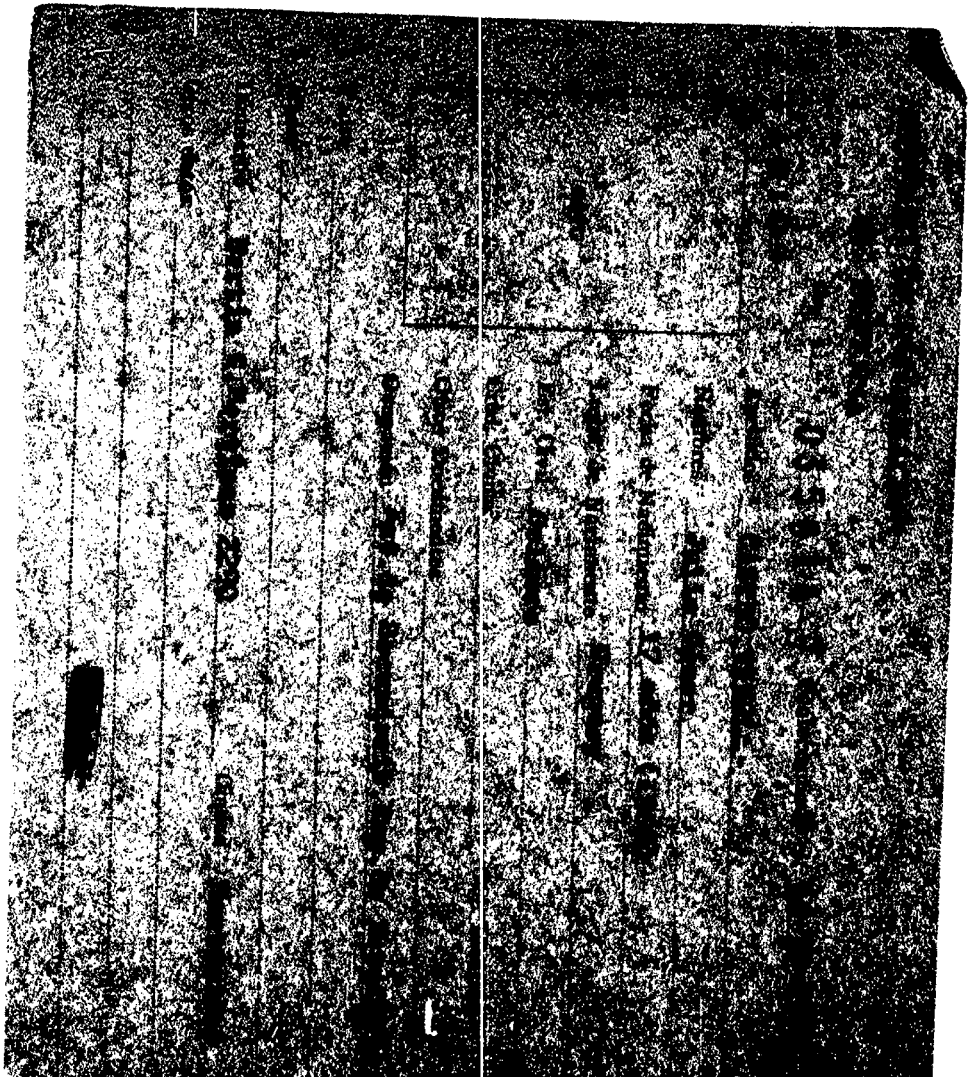

0570

FICHA COMPLEMENTARIA

DOCUMENTO		035614 ANTECEDENTES
Fecha	Origen	
5-11-1968	B72-D37	Detenido durante las Medidas Prontas de Seguridad en la fecha indicada por pintar leyendas contrarias a los mismos.-
16/III/78	———	Se contestó por Memorandum (A) No. 61[illegible] a la O.C.I.P.-

SERVICIO DE INTELIGENCIA
División I
(Seguridad)

MINISTERIO DE DEFENSA NACIONAL
SERVICIO DE INFORMACION DE DEFENSA
M/F
035615-47

Sección
Act. Ant. Nac.
Ficha N.º [redacted]

Nombres y Apellidos: CASTRO, Julio César.-

Foto

Fecha de Nacimiento: .....

Lugar de Nacimiento: .....
(País - Ciudad o Localidad - etc.)

Cred. Civ.: Serie ..... N.º ..... Ced. Identidad: .....

Otros documentos: .....
(Pasaporte - Libreta Enrolam. - etc.)

Domicilio: .....
(Ciudad o Localidad) (Calle) (N.º) (Telef.)

Filiación
- Edad Aparente ..... Color del Cutis .....
- Color del Cabello ..... Estatura Aproximada .....
- Complexión ..... Aspecto Social .....
- Señas particulares .....

Ficha confeccionada en Montevideo, el [redacted] de mayo de 1964.-

035615

ACTIVIDADES

(1) Laborales: Profesión **Monologuista.-** Lugar de trabajo .....

Cargo ..... Antigüedad .....

Otras Actividades .....

.....

(2) Políticas: Ideología ..... Actuación .....

Antecedentes .....

Antecedentes familiares .....

(3) Sociales: Estado Civil ..... Religión ..... Figuración .....

Grado Instrucción ..... Lugares que frecuenta .....

(4) Económicas: Situación ..... Capital aprox. ..... Vehículo .....
marca y N.o

Otros datos .....

Datos Complementarios .....

Apreciación Personal Gral. .....

.....

.....

CASTRO, FICHA COMPLEMENTARIA **Julio César.-**

Documento		035615 Antecedentes
Fecha	Origen	
18-Abr-964.	B-76-D-92.-	- Con motivo de festejarse el 3º Aniversario del Movimiento Revolucionario Oriental (M.R.O.) en Casa de Galicia, el reseñado actuó como monologuista en dicha reunión.-
16/III/78	———	Se contestó por Memorandum (A) No. 619/78/45 a la O.C.I.P.-

035616-2

SERVICIO DE INFORMACION DE DEFENSA

Dep. 1

Confeccionado el 30.11.78

VARIOS

FOTO

Apellidos CASTRO TELLECHEA

Nombres Julio Miguel

Fecha de Nacimiento 21 años(1978)

Lugar de Nacimiento Uruguay

Est. Civil Soltero

Cred. Cívica ..... Céd. Identidad .....

Otros Documentos .....

Ocupación .....

Padre .....

Madre .....

Domicilio José Cabarroz 4772 Ap. 4 Ciudad .....

Otros datos: .....

[redacted]

FICHA COMPLEMENTARIA

DOCUMENTO		035616 ANTECEDENTES
Fecha	Origen	
23.11.78 PD. 6 a 6	1599	16.11.78 -Detenido en averiguación de consumo y suministro de "marihuana" y anfetaminas por la Brigada de Narcóticos y Drogas Peligrosas.- (DD)
23.11.78 PD. 6 a 6	1600	17.11.78 -Permanece a disposición del JLI de 2do. Turno, debiendo presentarse a prestar declaración en el día de la fecha.-(DD)
23.11.78 PD. 6 a 6	1603	20.11.78 -Al así haberlo dispuesto el JLI de 2do. Turno fue remitido a la Carcel por los delitos de: "Infracción al Art. 35 de la Ley 14.294 y "Alteración de Documento Privado", debiendo ser internado en el Hospital Vilardebó.- (DD)

JUNTA DE COMANDANTES EN JEFE 035617-0 DEP. VI V SECC. I

S. I. D.

SUB SECC. A/N

FICHA Nº ..... CONFEC. 30.8.79

CASTRO FERNANDEZ — Apellidos

JULIO HECTOR — Nombres

DOCUMENTOS: C/C ..... Nº ..... Dpto. C/I. V 881.088 Serie Nº

OTROS DOC. ..... Pasaporte ..... Li. Enrol. NºEmp. 0431 etc.

NACIMIENTO: ..... Fecha ..... Lugar

DOMICILIO: ..... Calle ..... Nº ..... Teléf. ..... Ciudad o Localidad

PROFESION U OCUPACION: (Podría ser autor?)

LUGAR: EL PAIS CARGO: Linotipista

IDEOLOGIA POLITICA: (Izquierda). CLASIFICACION: .....

DATOS COMPLEMENTARIOS: ..... Est. Civil ..... Cónyuge ..... Hijos

..... Otros familiares

[redacted]

035617

FECHA	DOCUMENTOS	ANTECEDENTES A REGISTRAR
[illegible]	Doc. [illegible]	[illegible] (Relación de [illegible]) - [illegible]
82/4/82	D. 14012	Indice datos filiatorios.- (FC)

No se pudo localizar Ficha Conatuda al proce
dersa a la ampliación. 035618-8

NOMBRE

EDAD CASTRO PAGANI

DIRECCION Julio Cesar

C. C. o C. IDENTIDAD

ESTATURA, PESO, y CUTIS

PROFESION

OBSERVACIONES

FSI

MINISTERIO DE DEFENSA NACIONAL 035619-b
S. I. D.

Dep. I Secc. I
Sub - Secc. A/N
Ficha Nro. ____ Confec. 30-7-75

CASTRO (Apellidos) Julio R. (Nombres)

DOCUMENTOS: C/C ____ (Serie) ____ (Nro.) C/I. ____ (Nro.) ____ (Dpto.)

OTROS DOC. ____ (Pasaporte) ____ (Lib. Enrol.) ____ (etc.)

NACIMIENTO: 25 años (1953) (Fecha) R.O.U. (Lugar)

DOMICILIO: Cno. del Andaluz Km. 3 Manga (Calle) ____ (Nro.) ____ (Telef.) Montevideo (1953) (Ciudad o Localidad)

PROFESION U OCUPACION: Construcción

LUGAR: PICADE Ladrillo de campo CARGO: ____

IDEOLOGIA POLITICA: COMUNISTA CLASIFICACION: ____

DATOS COMPLEMENTARIOS: ____ (Est. Civil) ____ (Conyuge) ____ (Hijos)

[redacted] (Otros familiares)

035619

Fecha	Documentos	ANTECEDENTES A REGISTRAR
21-4-75	Doc.656	-Afiliado al Partido Comunista el 10.02.53.
		-Microfilm incautado a RODNEY ARISMENDI).-EVAL.: B - 2.-(U).-
16/3/78	———	Se contestó por Memorandum (A) 619/978/45 a la O.C.I.P.-

3/11/77

S. I. D.
Dpto. I.

035619 FS3

Apellidos CASTRO

Nombres Julio R.

Documentos: Construcción. PICCONE Ladrillo de campo.

Ant. Secc.: A B C D E G V

[X] [ ] [ ] [ ] [ ] [ ] [ ]

Secreto

035619

ANTECEDENTES

Afil.P.Gen.-Dec.656/75 (Microfim).(U).-

F.Ingreso: 10-2-53

Oriental 25 años

Dom: Cno. del Andaluz K.23 Manga

8-1-76-0001-Eval.R-2 (D)

SERVICIO DE INFORMACION DE DEFENSA
Dep. 1

035620-4

Confeccionado el 12 MAYO 1975

VARIOS

FOTO

Apellidos CASTRO

Nombres JUSTA

Fecha de Nacimiento

Lugar de Nacimiento Rep. Oriental del Uruguay

Est. Civil

Cred Cívica ..... Céd. Identidad

Otros Documentos

Ocupación

Padre

Madre

Domicilio ..... Ciudad

Otros datos

[redacted]

Imp. CHIESA Hnos. Ltda. 10.000 - 12 - 73

FICHA COMPLEMENTARIA

DOCUMENTO		ANTECEDENTES
Fecha	Origen	035620
9-1-75	Dec. 09	Viajé de Cuba con destino a Chile 1/2/73. Evaluación B-2 (BB).

p31

MINISTERIO DE DEFENSA NACIONAL 035621-2
S. I. D.

Dep. I Secc. I
Sub - Secc. A/N
Ficha Nro. ____ Confec. 15-8-75

CASTRO (Apellidos) Justiniano (Nombres)

DOCUMENTOS: C/C NHB 3425 (Serie / Nro.) C/I. ____ (Nro. / Dpto.)

OTROS DOC. ____ (Pasaporte / Lib. Enrol. / etc.)

NACIMIENTO: 64 años (1965) (Fecha) R.O.U. (Lugar)

DOMICILIO: Paulina Luisi 4665 y A.Troitiño (Calle / Nro. / Teléf.) Dpto.Montevideo (1965). (Ciudad o/Localidad)

PROFESION U OCUPACION: Albañil de la construcción. - Afiliado al SUNCA

LUGAR: ____ CARGO: ____

IDEOLOGIA POLITICA: COMUNISTA CLASIFICACION: ____

DATOS COMPLEMENTARIOS: ____ (Est. Civil) [redacted] (Hijos)

____ (Otros familiares)

035621

B2

Fecha	Documentos	ANTECEDENTES A REGISTRAR
21-4-75	Doc.656	-Afiliado al Partido Comunista el 31.05.65 con el No.22879.- (Microfilm incautado a RODNEY ARISMENDI).-EVAL.: B -2.-(U).-

Ŝ. I. D.
Dpto. I.

035621

Apellidos CASTRO

Nombres Justiniano

Documentos: Albañil - C.C. MHB 3425

Af. al P.C.No.: 22879

Ant, Secc: A B C D E G V

[X] [ ] [ ] [ ] [ ] [ ] [ ]

Secreto

035621 ANTECEDENTES

Afil.P.Com-Doc.656/75 (Microfilm).-(U).

8.1.76 - Doc. 0001 - Eval. B - 2

Fecha de Ing.: 31.5.65

Oriental 64 años

Paulino Luisi 4665 - A. Troitiño - Montevid.

MINISTERIO DE DEFENSA NACIONAL
S. I. D.

035622-0

20 AGO. 1974

Dep. I Secc. I
Sub - Secc. G
Ficha Nro. ____ Confec. ____

CASTRO TECHERA (Apellidos) Justiniano Felipe (Nombres)

DOCUMENTOS: C/C. (Serie / Nro.) C/I. 1.259.979 (Nro. / Dpto.)

OTROS DOC. (Pasaporte / Lib. Enrol. / etc.)

NACIMIENTO: 21.3.927 (Fecha) Melo Cerro Largo (Lugar)

DOMICILIO: Guillermo Ballares 899 (Calle / Nro.) Las Piedras (Teléf.) Canelones (Ciudad o Localidad)

PROFESION U OCUPACION: Guarda

LUGAR: AMDET CARGO:

IDEOLOGIA POLITICA: CLASIFICACION:

DATOS COMPLEMENTARIOS: Casado (Est. Civil) Olga Da Cruz (Conyuge) (Hijos)

Hijo de Justiniano y Matilde (Otros familiares) [redacted]

035622

Fecha	Documentos	ANTECEDENTES A REGISTRAR
20.8.74	Of.P/M	Fué detenido el 30.6.73 cuando participaba de una reunión con empleados de AMDET en el local del Círculo Católico de Obreros, liberado el 5.7.73. (K)
17.7.74.	1732.	Figura en una nómina de funcionarios de AMDET, sumariados y de los emplazamientos efectuados a raíz del conflicto del 27,6,73.Su fecha de reingreso 7.12.73. y fue eliminado.(H).

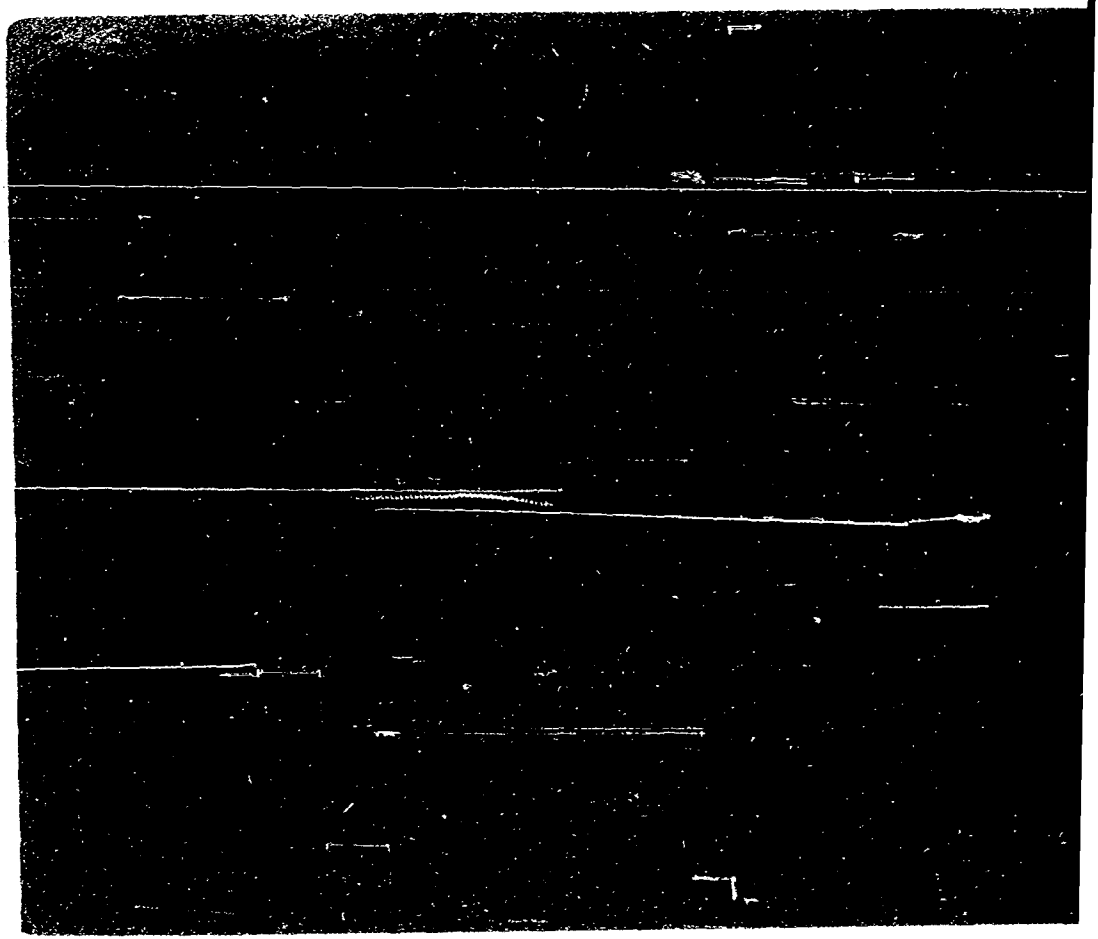

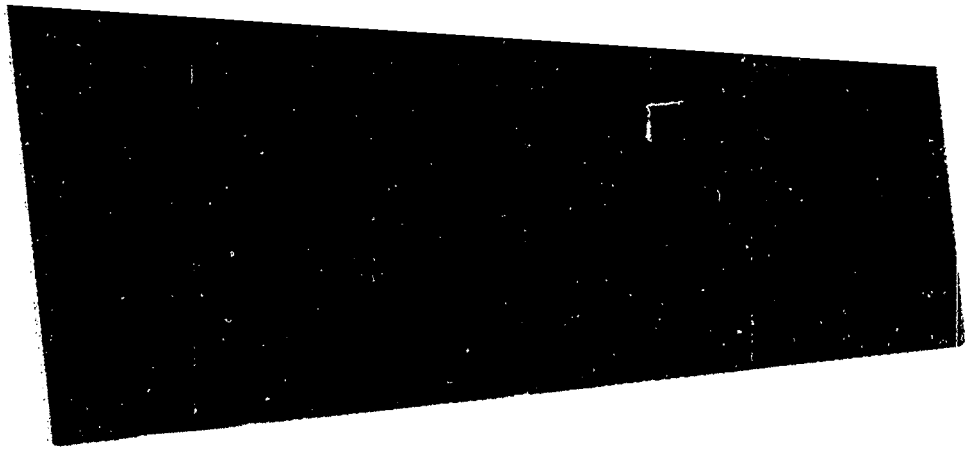

2660

J. C. J. 035622 P55

Dpto. 1

Apellidos CASTRO

Nombres Justiniano Felipe

Documentos: Af. .1 P.C.No.: 33174

Ant, Secc.	A	B	C	D	E	G	V
	X						

Secreto

035622 ANTECEDENTES

Fecha de Ing.: 30.7.68

Oriental 41 años

Etne 6019 - Montevideo

Guarda de AMDET -

8.1.76 - Doc. 0001 - Eval. B - 2

C/G

R1 (VW)

JUNTA DE COMANDANTES EN JEFE
S. I. D.

035623-8

Dept. I Secc. I
Sub Secc. A/N
Ficha Nº ..... Confec. 9.2.983

CASTRO SILVA — Apellidos
Lavalleja — Nombres

DOCUMENTOS: C/C. G.A.C 2484 (Serie / Nº) C/I. 1.863.518 (Mont) (Nº / Dpto.)

OTROS DOC. ..... (Pasaporte / Lib. Enrol. / etc.)

NACIMIENTO: 51 años (982) (Fecha / Lugar)

DOMICILIO: Fernandez Crespo 3231 (Calle / Nº) ..... (Teléf.) Montevideo (Ciudad o Localidad)

PROFESION U OCUPACION: EMPLEADO

LUGAR: ..... CARGO: .....

IDEOLOGIA POLITICA: PARTIDO NACIONAL LACALLE-CASTAÑARES CLASIFICACION: CONVENCIONAL

DATOS COMPLEMENTARIOS Nov/982. CASADO (Est. Civil / Cónyuge / Hijos)

Otros familiares

[redacted]

Fecha	Documentos	035623 ANTECEDENTES A REGISTRAR
[illegible]	23691/027	Electo 1er. titular del Organo Deliberante Nacional del Partido Nacional por el Departamento de Montevideo Hoja de Votación B.A.F de acuerdo al resultado de las Elecciones Internas de los Partidos Políticos habilitados, efectuadas el 28-XI-82. — Eval. A-1 (BB).
19.3.83.	24824/83	5/3/83: Se psotula como titular por la lista P.N.30/NOV/80, para ocupar cargos en el Directorio del Partido Nacional.-EL DIA-(FE)
2.7.83	24701/14	Indica idem al doc. 24824, aportando que figura en el 6to lugar de los titulares.Eval.A-1.(ME)
10.4.84	33090/83 Pág.57	-Indica Idem.Doc. 23691/83,.Eval:A-1.(KE)

CIVIL Y GOBIERNO (1) P.3

JUNTA DE COMANDANTES EN JEFE

Dep. I Secc. I

S. I. D. 035623

Sub Secc. A/N

Ficha Nº ..... Confec. 3.11.80

CASTRO — Apellidos

Lavalleja — Nombres

DOCUMENTOS: C/C ..... Serie ..... Nº ..... C/I. ..... Nº ..... Dpto.

OTROS DOC. ..... Pasaporte ..... Lib. Enrol. ..... etc.

NACIMIENTO: ..... Fecha ..... Lugar

DOMICILIO: ..... Calle ..... Nº ..... Teléf. ..... Ciudad o Localidad

PROFESION U OCUPACION: .....

LUGAR: ..... CARGO: .....

IDEOLOGIA POLITICA: ..... CLASIFICACION: .....

DATOS COMPLEMENTARIOS: ..... Cónyuge ..... Est. Civil ..... Hijos

..... Otros familiares

B-4

Fecha	Documentos	035623 ANTECEDENTES A REGISTRAR
18.8.80	"EL PAIS" Pág.13.-	- Vocal de la Coordinadora Nacional Herrerista. (S)

Imp. Nacional 716/75

MINISTERIO DE DEFENSA NACIONAL 035624-b
S. I. D.

Dep. I Secc. I
Sub-Secc. G
Ficha N.o ..... Confec. 12-11-70

CASTRO (Apellidos) Ledis (Nombres)

DOCUMENTOS: C/C ..... (Serie / N.o) C/I ..... (N.o / Dpto.)

OTROS DOC. ..... (Pasaporte / Lib. Enrol. / etc.)

NACIMIENTO ..... (Fecha / Lugar)

DOMICILIO: ..... (Calle / N.o / Teléf. / Ciudad o Localidad)

PROFESION U OCUPACION: Bancario

LUGAR: ..... CARGO: .....

IDEOLOGIA POLITICA ..... CLASIFICACION DIRIGENTE - ACTIVISTA

DATOS COMPLEMENTARIOS ..... (Est. Civil / Conyuge / Hijos)

..... (otros familiares)

[redacted]

Fecha	Documentos	035624 ANTECEDENTES A REGISTRAR
6/69	76/46	-Se postula por la Lista 19 en las elecciones de la Asoc. de Bancarios, por elsistema preferencial de suplentes, como Nº5 para la As. Gral. Representativa (capital) para el período de 1969/71. Esta lista está infiltrada de elementos de izquierda
21.07.82	17.013	Candidato en el lugar a la Asamblea General Representativa (Capital) por la Lista 19 de la Asociación de Bancarios del Uruguay bajo el Lema " FRENTE UNIFICADOR", Sub-lema " Plena Democracia Sindical y Unidad para la Lucha ", para el período 68-70. Eval.:A-1.- Indica ( ) ( ) ( )(LA)(GM)

035625-3

E Fs 1

MINISTERIO DE DEFENSA NACIONAL

S. I. D.

Dep. 1 Sec. 1

Sub-Secc. A/N

Ficha Nº____ Confec. 14.2.73

(a) "LIMCAT" (1)

CASTRO TECHERA	LEDIS MARTINA
Apellidos	Nombres

DOCUMENTOS: C/C. ANB 5277 (9) Serie Nro. O/I 737.922. (9) Nro. Dpto.

Nro. 3334016 (9)

OTROS DOC. 014.955 (3) Pasaporte Lib. Enrol. etc.

NACIMIENTO: 11/10/930 (4) Fecha Durazno. Lugar

Astilleros Nacionales 4648 (10)

DOMICILIO: Nueva York 1689, ap.1 (1967) y Oficial 3. 4648 (1972)
Calle Nro. Teléf. Ciudad o Localidad

PROFESION U OCUPACION: Empleada en el Banco de Seguros (6)

LUGAR: _____ **CARGO:** _____

IDEOLOGIA POLITICA: _____ **CLASIFICACION:** AEBU (4) M.L.N. (12)

DATOS COMPLEMENTARIOS: Soltera (11)
Est. Civil Cónyuge Hijos

Hija de Padre Y Martina. (8)
Otros familiares

035625 Fs 2

Fecha	Documentos	ANTECEDENTES A REGISTRAR
15.1.73 Anexo 2	4484 JPM PM	Procesado en diciembre de 1972, por los delitos de :"Atentado a la Constitución en el grado de conspiracion seguida de actoss preparatorios"," "Rapiña","Violencia Privada","Asociación Subversiva".- (DD)
27/4.74. Eval. B-2	0926. (BB).-	- 30/8/967: - Integra la directiva gremial de empleados del Banco de Seguros y es contribuyente del periódico "Epoca" en el cual escribe bajo seudónimo de "Limcat". En su domicilio estuvo "enterrado" el delicuente argentino José Luis Nell integrante del MLN.- MAYO 1969: electa titular de laAsamblea General Representativa de AEBU. Indica:(1) al (5). (Y).
7.5.75	D.765	El día 9.4.75 pasó a depender del Juzgado Militar de Primera Instancia de 4to.Turno, encontrandose alojada en el Establecimiento Militar de Reclusión No 2 (Z)
20.5.77	0475	-Integra una nómina de privados de libertad en el ambito del Ejercito al 6.8.976.- Recluido en el EMR Nro. 2.-(FF).-
20/5/77	Doc.0475	6/8/76. Detenida el 2/7/72.- Procesada.- Eval. A-1.- (1).

CASTRO TECHERA Ledis Martina' Fs 3

FECHA	DOCUMENTOS	035625 ANTECEDENTES A REGISTRAR
17-4-78	D.453	Figura en una relación de Movimientos de Recluídos al 28-2 78.Fue condenada el 15-10-75,a 8 años de penitenciaría.JUEZ 1a.I.4to.T.FECHA DE DETENIDO:27-7-72.ANTECEDENTES:Art.60(V) 60(I),6,60(XII)CPM.Art.288.289,61,344 CPO. Eval:A-1 (V)
26.3.81 P.D.6a6	D.0202 N.023/81	-22.1.81-Partió con destino a Bélgica haciendo opción constitucional al Art.168 inc.17 Nral.2 que estuviera bajo el régimen de Medidas Transitorias de Seguridad(GG) Indica del (9) al (11).-
16.02.82	D. 5757/7	-Figura en una relacion de la Corte Electoral, de ciudadanos inscriptos en el Registro Civico Nacional, que se encuentran comprendidos en el Art. 1, Literal "B" del Acto Institucional No. 4, con prohibicion de ejercer el derecho de voto. (Procesados por delitos de "Lesa Nacion").Eval. A-1.(VL) Indica (9) ( )
16.02.82	D.6004/81 12	-Se encuentra comprendido en el Art.1o. literal b) del Acto Institucional No.4,por haber sido procesado el 24/ 11 /972 por los delitos previstos en. C.P.M. 60 (V), 7 C.P.O. 288 y 289, 61 NRAL. 3 y 344, 54 EVALUACION A-1 (LA)

FS4

FECHA	DOCUMENTOS	035625 ANTECEDENTES A REGISTRAR
03.3.83	D.0038/81	-Internada por Medidas Prontas de Seguridad al 31/12/80 LUGAR: Reg.C.4.ORIGEN: DE.I. FECHA:01/08/80.Antec:Condena Según Consolidado de P.M.E. de fecha 10/03/81: Figura en una relación de Movimiento de Recluídos al 31/12/80.MOVIMIENTO:B/B.I.1 FECHA:30.12.80.CAUSA:Libertad Definitiva. Alta/D.I.I.CAUSA:Por M.P.S. Trámite salida del País.JUEZ:1a.I.4to.T. FECHA DE DET:27.6.72 ANTECEDENTES:C:13.02.78; 8 años de Penit.EVAL:A-1.(SM).-
5.3.83	0036/81 Pag.13	En Consolidado de P.M.E. de fecha 30.11.80, figura en una relación de MPS, en el B.I.1.Condenado el 1.8.80.-Eval: A-1.-(GG)
7.3.83	D.0037/81	- En consolidado de P.M.E. de fecha 31/X/80 figura como: Internado en M.P.S. en el Bn.I.1 dependiente de la DE.I habiendo sido condenada el 01.08.80.-EVAL.:A-1 (K).-
7/3/83 SUMI 01/81	0081/81	*INDICA IDEM DOC. 0202/81.EVALUACION A-1.(HH).-
13.04.83	24736/83	- Figura en una relacion de personas nombradas por el "Comite Intergubernamental para las Migraciones Europeas" Salió con destino a Belgica el 22.01.81. en vuelo SK 958 Entidad que solicita el Movimiento:Embajada de Belgica. Fecha de expedido el pasaporte el 19.01.81.- EVAL A-2 (B).
13.04.83	24741/83	- Figura en una relación de M.P.S. procedente de la P.M.E. Detenido el 27.07.72. Por opción al Art 168 viajó a Belgica el 22.01.81. Pertenece al M.I.N. EVAL A-1 (B).-

CASTRO TECHERA LEDIS MARTINA Fs.3

FECHA	DOCUMENTOS	035625 ANTECEDENTES A REGISTRAR
	11941 / 82	- POSEE ANTECEDENTES EN EL CO.NA.E -
	PAG. 10%	EVAL - A - 1.CCO INDICA ( ) ( ) ( )
01.4.81	2422 P.013	-Figura en una relación de Bajas de M.S.P. de la DEI UNIDAD CAPTORA: B.I.1. Viajó a Bélgica el día 22.1.81 (OC).-
30.12.80 P.D. No.364/80	1059	30.12.80: Siendo liberada penal fue trasladada de la Bda. de Inf. No.1 a la D.N.I.I. para presentarle la opción Constitucional Art.168 inc.17. Seguramente viajará a Suecia. (GG).-
19.8.83	0313/80	En consolidado de la P.M.E. de fecha 30.9.80, figura como: 1.8.80: Condenada, Baja dn la DE.I Alta en el el B.I.1 en MTS. Eval. A -1 (FE).-
15.11.83	566/80	En Consolidado de P.M.E. del 31.8.80. figura como: 15.7.78: Condenada a 8 años de Penit., Juez: 1a.I.4to.T 25.7.80: Condenada "L.D.".- 2.8.80: Baja deñ EMR 2 por traslado, Alta en la D.I.I. en M.P.S.- Alta en M.P.S. Internado en el B.I.1 proveniente de DE.I. Internado en M.P.S. en el Bn.I.Bldo.13 proveniente de la DE.I. Eval. A -1 (FE).

FECHA	DOCUMENTOS	035625 ANTECEDENTES A REGISTRAR
23.3.84	8401538/002	17.4.979: -Indica (12). Eval. A-1 (TL).-
29.3.84	8401542/002	-Año 1979: Aporta Situación Jurídica de la causante: Art.132 Inc.6to., 137, 344, 288, del C.P.O. y Art. 60(V) Ley 14068. Intervino en la acción de FERRET-JANS donde roban armas, grabadores, máquinas fotográficas. Formó parte de la toma de CX 22. Reclusa No.066. Eval.A-1 (TL).-
9.4.984	8401543/002	-9.2.979: Figura en una relación de reclusas condenadas del ERP, la que establece respecto a la causante: Tiempo: 8 años Cumplimiento de la pena: 28.7.980 y tipificación: Asociación subversiva .Art.60(V) del C.P.M. Atentado a la Constitución en el grado de Conspiración seguida de actos preparatorios Arts. 60(I) inc.6o. y 60(XII). Violencia privada.Art.288 y 289 del C.P.O. y coautoría de rapiña Arts.61 y 344 del C.P.O. Cometidos en reiteración real C.P.M. Art.7 , C.P.O. Art.54. Eval.A-1 (TL).-

FSU

JUNTA DE COMANDANTES EN JEFE

Dep. I Secc. I

Sub Secc. A/N

S. I. D. 035626-1

Ficha Nº ..... Confec 8/9/81

CASTRO MEDINA (Apellidos) Leoncina Mercedes (Nombres)

DOCUMENTOS: C/C BBA 20070 20077 (Serie / Nº) C/I. 1.126.430 (Nº / Dpto.)

OTROS DOC. (Pasaporte / Lib. Enrol. / etc.)

NACIMIENTO: 24/9/42 (Fecha) Montevideo (Lugar)

DOMICILIO: José Nasazzi No. 971 Apto. 2 (Calle / Nº / Teléf. / Ciudad o Localidad)

PROFESION U OCUPACION: Pedícura

LUGAR: CARGO:

IDEOLOGIA POLITICA: CLASIFICACION:

DATOS COMPLEMENTARIOS: (Cónyuge / Est. Civil [redacted] / Hijos)

Padres: Eufemio Leoncio y Guillermina (Otros familiares)

F 62

Fecha	Documentos	035626 ANTECEDENTES A REGISTRAR
C.H.C.P.No.81/81 Sec.6a. INGRESO-MDEO.		-Según Informe No. 1021 del 17/I/70 ,trabaja en los talleres de GARINO Hnos. En oportunidad del conflicto gremial mantenido con esa empresa, trascendió que se habría manifestado partidaria de presionar a la empresa en forma directa ya que conocía donde y cómo lograr las bombas de alquitrán y/o incendiarias.- 8/9/81 - Se contestó para ingreso en el Ministerio de Educación y Cultura.-(U)
1971		-Delegada de Mesa por la lista 808, Circuito No. 2460, por el Dpto. de Montevideo, en las elecciones nacionales del corriente año.- EVALUACION: A - 1.-(U)

Imp. Nacional 116/79

Confeccionada: 5/III/70

Fgl

MINISTERIO DE DEFENSA NACIONAL 035621-9
S. I. D.

Dep. I Secc. I
Sub-Secc. A/N
Ficha N.o ..... Confec. .....

CASTRO	Leopoldo
Apellidos	Nombres

DOCUMENTOS: C/C ..... Serie ..... No. ..... C/I ..... N.o ..... Dpto. .....

OTROS DOC.- ..... Pasaporte ..... Lib. Enrol. ..... etc. .....

NACIMIENTO: ..... Fecha ..... Lugar .....

DOMICILIO: (1) Ayuí 3390 Montevideo
Calle N.o Teléf, Ciudad o Localidad

PROFESION U OCUPACION: .....

LUGAR: ..... CARGO: .....

IDEOLOGIA POLITICA (2) Comunista - UJC.- CLASIFICACION (3) Círculo Resistencia Carnet N°1782

DATOS COMPLEMENTARIOS ..... Est. Civil ..... Conyuge [redacted] ..... Hijos .....

..... otros familiares

Fecha	Documentos	035627 ANTECEDENTES A REGISTRAR
VI/1962	Mondel N°164-Indica ① a/ ③	

FJ

JUNTA DE COMANDANTES EN JEFE 18 MAR. 1979 Dep. I Secc. I

S. I. D. 035628-7 Sub Secc. A/N

Ficha Nro. ____ Confec. ____

CASTRO REBAGLIATTI (Apellidos) Leopoldo Alberto (Nombres)

DOCUMENTOS: C/C BAB- 31836 (Serie / Nro.) C/I. 1.213.676 (1) (Nro. / Dpto.)

OTROS DOC. ____ (Pasaporte / Lib. Enrol. / etc.)

NACIMIENTO: 28/VI/950 (2) (Fecha) Montevideo (3) (Lugar)

DOMICILIO: Tomás Gómez 3768 (1968/77) - Volteadores 1651 (1977/78) (4) (Calle / Nro. / Teléf. / Ciudad o Localidad)

PROFESION U OCUPACION: Preparatorios de Medicina - Estudiante Fac. Veterinaria (1973/78) - Empleado Hotel Casino Parque Hotel (1976/78) (5)

LUGAR: ____ CARGO: ____

IDEOLOGIA POLITICA: ____ CLASIFICACION: ____

DATOS COMPLEMENTARIOS: Soltero (6) (Est. Civil / Cónyuge / Hijos)

Hijo de: Carlos Alberto (Fallecido) y Luisa [redacted] (7)

(Otros familiares)

035628

Fecha	Documentos	ANTECEDENTES A REGISTRAR
25 SET. 1978		- Delegado de Mesa por las listas 77- 1811- 41909988.
		[illegible] elecciones nacionales del año 1971, por el Departamento de Montevideo . Circuito N°893 .- (0169).- (C)
		28/3/80 - Se contestó Const. Hab. N° 1525/78, Secc. 14a. Indica (1) al (7).-

SERVICIO DE INTELIGENCIA
División I
(Seguridad)

MINISTERIO DE DEFENSA NACIONAL
SERVICIO DE INFORMACION DE DEFENSA
M / F
I 035629-5-927

Sección A.
Act. Ant. Nac. [redacted]
Ficha N.º [redacted]

Nombres y Apellidos: CASTRO, Lidia.-

Foto

Fecha de Nacimiento: .....

Lugar de Nacimiento: .....
(País - Ciudad o Localidad - etc.)

Cred. Civ.: Serie ..... N.º ..... Ced. Identidad: .....

Otros documentos: .....
(Pasaporte - Libreta Enrolam. - etc.)

Domicilio: .....
(Ciudad o Localidad) (Calle) (N.º) (Telef.)

Filiación

Edad Aparente ..... Color del Cutis .....

Color del Cabello ..... Estatura Aproximada .....

Complexión ..... Aspecto Social .....

Señas particulares .....

.....

Ficha confeccionada en Montevideo, el [redacted] diciembre de 1963.-

035629

F 3 D

ACTIVIDADES

(1) Laborales: Profesión ..... Lugar de trabajo .....

Cargo ..... Antigüedad .....

Otras Actividades .....

.....

(2) Políticas: Ideología TROSTKISMO.- ..... Actuación .....

Antecedentes .....

Antecedentes familiares .....

(3) Sociales: Estado Civil ..... Religión ..... Figuración .....

Grado Instrucción ..... Lugares que frecuenta .....

(4) Económicas: Situación ..... Capital aprox. ..... Vehículo .....
marca y N.o

Otros datos .....

Datos Complementarios .....

Apreciación Personal Gral. .....

.....

.....

Castro, Lidia.- FICHA COMPLEMENTARIA 53

Documento		035629 Antecedentes
Fecha	Origen	
1)2-VII-963.-	Inf.Región Militar No.3.- B-21-D-19	1) Dirigente de Vanguardia Socialista (Trostkismo).-
2/I/965.	B-41-D-1.-	-Hace acto de presencia en una conferencia organizada por el Plenario Popular Obrero Estudiantil, realizada el dia 16/XII/64,en las calles 18 de Julio y 19 de Abril de la ciudad de Paysandú,en apoyo a la lucha de los funcionarios Municipales.-
1-VII-65.-	B-41-D-14.-	-Estuvo presente en el acto realizado en el Teatro Florencio Sanchez de la ciudad de Paysandú el día 17-VI-65,el que fué organizado por el FIDEL.-En el mismo se proyectaron películas referentes a la Revolución Cubana.-

MINISTERIO DE DEFENSA NACIONAL
S. I. D.

035630-3
16 MAYO 1975

151

Dep. I Secc. I
Sub - Secc. G.
Ficha Nro. ____ Confec. ____

CASTRO (Apellidos) LORENZO (Nombres)

DOCUMENTOS: C/C ____ (Serie / Nro.) C/I. ____ (Nro. / Dpto.)

OTROS DOC. ____ (Pasaporte / Lib. Enrol. / etc.)

NACIMIENTO: ____ (Fecha / Lugar)

DOMICILIO: Arangua 4570 (Calle / Nro. / Teléf. / Ciudad o Localidad)

PROFESION U OCUPACION: ____

LUGAR: ____ CARGO: ____

IDEOLOGIA POLITICA: ____ CLASIFICACION: Dirigente

DATOS COMPLEMENTARIOS: ____ (Est. Civil / [redacted] / Conyuge / Hijos)

Otros familiares

035630

492

Fecha	Documentos	ANTECEDENTES A REGISTRAR
16.5.75	D-842	Integrante de la ORGANIZACION OBRERA DEL OMNIBUS.(O.O.O.) Evaluación A-1.-(E).-

SERVICIO DE INFORMACION DE DEFENSA

Dep. I

MINISTERIO DE DEFENSA NACIONAL M/F
SERVICIO DE INFORMACION DE DEFENSA

I 035631-1 [redacted]

Sección "G"

Gremios

Ficha Nº [redacted]

Nombres y Apellidos: CASTRO Luciano

Fecha y Lugar Nac.: .....

Cred. Civ.: Serie ..... Nº ..... Ced. Identidad: .....

Otros documentos: .....
(Pasaporte - Libreta Enrolam. - etc.)

Domicilio: .....
(Ciudad o Localidad) (Calle) (Nº) (Teléf.

Profesión: .....

Foto

Cargo y Lugar: .....

Ideol. Política: ..... Actuación: Dirigente

Datos Complementarios: Srio. Gral. de la Unión de Repartidores y Empleados de Panaderías.-

Apreciación General: .....

.....

.....

Ficha confeccionada: [redacted]

FICHA COMPLEMENTARIA

Documento		035631 Antecedentes
Fecha	Origen	

SERVICIO DE INFORMACION
DE DEFENSA
Dep. 1

035632-9

Confeccionado el 28 ENE. 1974

V A R I O S

F O T O

Apellidos CASTRO

Nombres Luciano Diego

Fecha de Nacimiento

Lugar de Nacimiento

Est. Civil

Cred. Cívica — Céd. Identidad

Otros Documentos

Ocupación

Padre

Madre

Domicilio — Ciudad

Otros datos

[redacted]

FICHA COMPLEMENTARIA

Fs.2

DOCUMENTO		035632 ANTECEDENTES
FECHA	ORIGEN	
2.8.73	Doc. 2112	Fue detenido en averiguación de sus actividades. ..qq..

MINISTERIO DE DEFENSA NACIONAL
S. I. D.

Dep. I Secc. I
Sub-Secc. G
Ficha N°. 035633-7 Confec 9/10/70

JASTHO Luoy
Apellidos Nombres

DOCUMENTOS: C/C ..... C/I .....
Serie No. No. Depto.

OTROS DOC.: .....
Pasaporte Lib. Enrol. etc.

NACIMIENTO: .....
Fecha Lugar

DOMICILIO: .....
Calle No. Telef Ciudad o Localidad

PROFESION U OCUPACION: .....

LUGAR: ..... **CARGO** .....

IDEOLOGIA POLITICA ..... **CLASIFICACION** DIRIGENTE

DATOS COMPLEMENTARIOS .....

Est. Civil Conyuge Hijos

Otros [redacted]

035633

FECHA	DOCUMENTOS	ANTECEDENTES A REGISTRAR
16/9/70	B58 D2	- Pro-Secretaria de la Comisión Directiva de la Asociación de Estudiantes Industriales (Paso de los Toros).- Eval: B-2. (C).-

F81

MINISTERIO DE DEFENSA NACIONAL
S. I. D.

035634-5 Dep. I Secc. I
Sub - Secc. A/N
Ficha Nro. ____ Confec. 31-7-75

CASTRO BIRONKA — Apellidos
Lidia Olga — Nombres

DOCUMENTOS: C/C AHB 2789 (Serie / Nro.) C/I. ____ (Nro. / Dpto.)

OTROS DOC. ____ (Pasaporte / Lib. Enrol. / etc.)

NACIMIENTO: 38 años (1966) (Fecha) R.O.U. (Lugar)

DOMICILIO: Atlántico 1626Ap.2 esq.Rubens (Calle / Nro.) ____ (Teléf.) Montevideo (1966) (Ciudad o Localidad)

PROFESION U OCUPACION: Empleada

LUGAR: UTE -Afiliada a AUTE CARGO: ____

IDEOLOGIA POLITICA: COMUNISTA CLASIFICACION: ____

DATOS COMPLEMENTARIOS: ____ (Est. Civil / Conyuge / Hijos)

[redacted] (Otros familiares)

035634

Fecha	Documentos	ANTECEDENTES A REGISTRAR
21-4-75	Doc.656	-Afiliada al Partido Comunista el 29.12.66 con el No.26.569.- (Microfilm incautado a RODNEY ARISMENDI).-EVAL.:B - 2.- (U).- 12.1.78- Se contestó por MEMO(A) Nro. 3328/77 para el Dpto. II del E.M.E.-qq-.

S. I. D.
Dpto. I.

035634

Apellidos CASTRO BIRONKA

Nombres Lidia Olga

Documentos: Emp. UTE - C.C. AHB 2789
Af. al P.V.No.: 26569

Ant. Secc.: A B C D E G V
[x] [ ] [ ] [ ] [ ] [ ] [ ]

Secreto

035634 ANTECEDENTES

Afil.P.Com.-Doc.656/75 (Microfilm).-(U).-

8.1.76 - Doc. 0001 - Eval. B - 2

Oriental 38 años

Fecha de Ing.: 29.12.66

Atlántico 1626/2 Rubens/Montevideo

AHB 2789

F31

MINISTERIO DE DEFENSA NACIONAL
S. I. D.

035635-2

Dep. I Secc. I
Sub - Secc. A/N
Ficha Nro. ..... Confec. 31-7-75

CASTRO [illegible] de RUIZ DIAZ — Lidia
Apellidos — Nombres

DOCUMENTOS: C/C ERA 14343 — C/I. .....
Serie Nro. — Nro. Dpto.

OTROS DOC. .....
Pasaporte Lib. Enrol. etc.

NACIMIENTO: 45 años (1968) — R.O.U.
Fecha Lugar

DOMICILIO: Luis Kossuth 4489 entre Minuanes y Arribeños — Montevideo (1968)
Calle Nro. Teléf. Ciudad o Localidad

PROFESION U OCUPACION: Ama de casa

LUGAR: ..... CARGO: .....

IDEOLOGIA POLITICA: COMUNISTA CLASIFICACION: .....

DATOS COMPLEMENTARIOS: .....
Est. Civil [redacted] Hijos

.....
Otros familiares

035635

Fecha	Documentos	ANTECEDENTES A REGISTRAR
21-4-75	Doc.656	-Afiliado al Partido Comunista el 29.02.68 con el No.30.905.- (Microfilm incautado a RODNEY ARISMENDI).-EVAL.: B - 2.-(U).-

S. I. D.
Dpto. I.

035635 F82

Apellidos CASTRO GARCIA de RUIZ DIAZ.

Nombres Idida

Documentos: Ama de casa.- C.C. BBA 14343

Af. al P.C.No.: ileg.

Ant. Secc.	A	B	C	D	E	G	V
	X						

Secreto

035635 ANTECEDENTES

FSY

Afil.P.Com.-Doc.656/75 (Microfilm).-(U).-

8.1.76 - Doc. 0001 - Eval. B - 2

Oriental 45 años

Fecha de Ing.: 29.2.68

Luis Kossuth 4489 - Minuanos y Arribeños

Montevideo

MINISTERIO DE DEFENSA NACIONAL
S. I. D.

035636-D

Dep. I Secc. I
Sub - Secc. A/N
Ficha Nro. ____ Confec. 15-8-75

CASTRO (Apellidos) Lino (Nombres)

DOCUMENTOS: C/C ____ (Serie / Nro.) C/I. ____ (Nro. / Dpto.)

OTROS DOC. ____ (Pasaporte / Lib. Enrol. / etc.)

NACIMIENTO: 23 años (1960) (Fecha) España (Lugar)

DOMICILIO: Gowland 246 (Nuevo París) (Calle / Nro.) ____ (Teléf.) Dpto. Montevideo (1960) (Ciudad o Localidad)

PROFESION U. OCUPACION: Metalúrgico

LUGAR: SUR CARGO: ____

IDEOLOGIA POLITICA: COMUNISTA CLASIFICACION: ____

DATOS COMPLEMENTARIOS: ____ (Est. Civil) [redacted] (Hijos)

____ (Otros familiares)

035636

Fecha	Documentos	ANTECEDENTES A REGISTRAR
21-4-75	Doc.656	-Afiliado al Partido Comunista el 15.10.60 con el No.14633.- (Microfilm incautado a RODNEY ARISMENDI).-EVAL.: B - 2.-(U).-

S. I. D.
Dpto. I. 035633

Apellidos CASTRO

Nombres Lino

Documentos: Metalúrgica de SUE

Af. al P.C.No.: 14633

Ant. Secc.: A B C D E G V

[x] [ ] [ ] [ ] [ ] [ ] [ ]

Secreto

035036 ANTECEDENTES

Afil.P.Com.-Doc.656/75 (Microfilm).-(U).-

8.1.76 - Doc, 0001 - Eval. B - 2

Español 23 años

Fecha de Ing.: 15.10.60

Gowland 246 - Nuevo París - Montevideo

FSL

MINISTERIO DE DEFENSA NACIONAL

S. I. D. 035637-8

Dep. I Secc. I

Sub - Secc. A/N

Ficha Nro. _____ Confec. 15-8-75

CASTRO BOCCA (Apellidos) Luciano (Nombres)

DOCUMENTOS: C/C BIB 3709 (Serie / Nro.) C/I. _____ (Nro. / Dpto.)

OTROS DOC. _____ (Pasaporte / Lib. Enrol. / etc.)

NACIMIENTO: 35 años (1967) (Fecha) R.O.U. (Lugar)

DOMICILIO: Gral. Aguilar 1363 Ap. 4 (Calle / Nro.) _____ (Teléf.) Montevideo (1967). (Ciudad o Localidad)

PROFESION U OCUPACION: Obrero

LUGAR: Cervecerías del Uruguay CARGO: _____

IDEOLOGIA POLITICA: COMUNISTA CLASIFICACION: _____

DATOS COMPLEMENTARIOS: _____ (Est. Civil) [redacted] (Conyuge) _____ (Hijos)

_____ (Otros familiares)

035637

Fecha	Documentos	ANTECEDENTES A REGISTRAR
21-4-75	Doc.656	-Afiliado al Partido Comunista el07.11.67 con el No.29699.- (Microfilm incautado a RODNEY ARISMENDI).-EVAL.: B - 2.-(U).-

S. I. D.
Dpto. I.

035637 B3

Apellidos CASTRO BOCCA

Nombres Luciano

Documentos: Cbr.Cervecerías del Uruguay.-C.C. BIB 3709

Af. al P.C.No.: 29699

Ant. Secc:	A	B	C	D	E	G	V
	X						

Secreto

035637 ANTECEDENTES

B4

Afil.P.Com.-Doc.656/75 (Microfilm).-(U).

8.1.76 - Doc. 0001. Eval. B - 2

Oriental 35 años

Fecha de Ing.: 7.11.67

Gral. Aguilar 1368/4 - Montevideo

FSA

MINISTERIO DE DEFENSA NACIONAL
S. I. D.

Dep. I Secc. I
Sub - Secc. A/N
Ficha Nro. ____ Confec. 16-6-75

035638-6

CASTRO (Apellidos) Luis (Nombres)

DOCUMENTOS: C/C ..... (Serie, Nro.) C/I ..... (Nro., Dpto.)

OTROS DOC. ..... (Pasaporte, Lib. Enrol., etc.)

NACIMIENTO: 31 años (1965) (Fecha) R.O.U. (Lugar)

DOMICILIO: Canarias 3764 Ap.2 y Hungría (Calle, Nro., Teléf.) Montevideo (1965) (Ciudad o Localidad)

PROFESION U OCUPACION: Peón

LUGAR: Metalúrgica INLASA CARGO: .....

IDEOLOGIA POLITICA: COMUNISTA CLASIFICACION: .....

DATOS COMPLEMENTARIOS: ..... (Est. Civil) [redacted] (Conyuge) (Hijos)

..... (Otros familiares)

035638

Fecha	Documentos	ANTECEDENTES A REGISTRAR
21-4-75	Doc.656	-Afiliado al Partido Comunista el 18.08.65.-(Microfilm incautado a RODNEY ARISMENDI).- EVAL.: B - 2.- (U).
3.6.83 CHCPN°51/83 INGR.MDEO.SECC.19 IMM R.E.27144/83		-13.5.83: En la fecha se contestó dicha constancia a nombre de CASTRO BALDIZONI, Luis Angel Basilio, para ingreso en la Intendencia Municipal de Montevideo, no pudiéndose establer que el antecedente anteriormente registrado le corresponda. (MV).-

C.C. J.

Opto. L

035638

Apellidos CASTRO

Nombres Luis

Documentos: Afil. Ileg.

Ant, Secc.	A	B	C	D	E	G	V
	X						

Secreto

035638 ANTECEDENTES

F.Ingr. 18865
Oriental 31
Canarias 3764/2
Peón Metalúrgica IMLASA
8-1-76-0001-Eval B-2(D)

F31

MINISTERIO DE DEFENSA NACIONAL

S. I. D. 035639-4

Dep. I Secc. I

Sub - Secc. A/N

Ficha Nro. ____ Confec. 15-8-75

CASTRO (Apellidos) Luis (Nombres)

DOCUMENTOS: C/C ..... (Serie, Nro.) C/I. ..... (Nro., Dpto.)

OTROS DOC. ..... (Pasaporte, Lib. Enrol., etc.)

NACIMIENTO: 43 años (1969) (Fecha) R.O.U. (Lugar)

DOMICILIO: Oficial 1o. No.1140 y Ganaderos (Calle, Nro.) ..... (Teléf.) Montevideo (1969) (Ciudad o Localidad)

PROFESION U OCUPACION: Guarda - Afiliado a la U.O. de AMDET.

LUGAR: AMDET - Estación Larrobla CARGO: .....

IDEOLOGIA POLITICA: COMUNISTA CLASIFICACION: .....

DATOS COMPLEMENTARIOS: ..... (Est. Civil) [redacted] (Hijos)

..... (Otros familiares)

035639

Fecha	Documentos	ANTECEDENTES A REGISTRAR
21-4-75	Doc.656	-Afiliado al Partido Comunista el 10.06.63.-(Microfilm incautado a RODNEY ARISMENDI).-EVAL.: B -2.-(U).-

S. I. D.
Dpto. I.

035639

153

Apellidos CASTRO

Nombres Luis

Documentos: Guardia de ANDES

Af. al P.C.No.: ileg.

Ant. Secc.:	A	B	C	D	E	G	V
	X						

Secreto

035639

ANTECEDENTES

134

Afil.P.Com.-Doc.656/75 (Microfilm).-(U).-

6.1.76 - Doc. 0001 - Eval. B - 2

Oriental 43 años

Fecha de ing.: 10.6.63

Of. 1 - 1140 - Ganaderos - Montevideo

MINISTERIO DE DEFENSA NACIONAL
S. I. D. 035640-2

Dep. I
Sub-Secc. G
Ficha Nº 25 JUL

CASTRO (Apellidos) Luis (Nombres)

1969

DOCUMENTOS: C/C (Serie, No.) C/I (No, Dpto.)

OTROS DOC.: (Paseporte, Lib. Enrol., etc.)

NACIMIENTO: (Fecha, Lugar)

DOMICILIO: (Calle, No., Telef., Ciudad o Localidad)

PROFESION U OCUPACION: Empleado Municipal de Salto

LUGAR: CARGO

IDEOLOGIA POLITICA CLASIFICACION DIRIGENTE

DATOS COMPLEMENTADIOS (Est. Civil, Conyupe, Hijos)

(Otros Familiares)

FA	DOCUMENTOS	035640 ANTECEDENTES A REGISTRAR
F-11 9/68	B.40 D.16	-Toma el cargo de Vice-Presidente en calidad de Suplente de la Asociación de Empleados y Obreros Municipales de Santo, para el período 1968/69.-

SERVICIO DE INFORMACION DE DEFENSA 035641-0

Confeccionado el 20 OCT. 1976 f 51

Dep. 1

VARIOS

FOTO

Apellidos CASTRO CHAVALA

Nombres Luis

Fecha de Nacimiento

Lugar de Nacimiento

Est. Civil

Cred. Cívica ..... Céd. Identidad .....

Otros Documentos

Ocupación Funcionario Municipal. Secretario.
Intendencia Municipal de Montevideo.-

Padre

Madre

Domicilio ..... Ciudad MONTEVIDEO.-

Otros datos

[redacted]

CHIESA Hnos. Ltda. - 2.500 - 9/75

FICHA COMPLEMENTARIA

F321

DOCUMENTO		035641 ANTECEDENTES
Fecha	Origen	
3.5.75	Doc. 980	- De acuerdo con Rubín MORELLI impuso la asistencia a 3 mitínes obligatorio al resto del Personal. Esta de acuerdo con los funcionarios de izquierda que actual dentro de la Intendencia. Le permite a MORELLI realizar volanteada y mitines internos. -(SS)- EVAL: F -6 .-

SERVICIO DE INFORMACION DE DEFENSA
Dep. I

035642-9

Sección "G"
Gremios
Ficha Nº [redacted]

Nombres y Apellidos: CASTRO Luis A.

Fecha y Lugar Nac.:

Cred. Cív.: Serie ..... Nº ..... Ced. Identidad:

Otros documentos:
(Pasaporte - Libreta Enrolam. - etc.)

Domicilio:
(Ciudad o Localidad) (Calle) (Nº) (Teléf.)

Profesión:

Cargo y Lugar: Ciudad de Paysandú

Ideol. Política: Actuación: DIRIGENTE del Sindicato de Obreros del Molino ELTOCA

Datos Complementarios:

Apreciación General:

Foto

Ficha confeccionada: 8 de marzo de 1967 [redacted]

FICHA COMPLEMENTARIA

F 62

Documento		035642 ANTECEDENTES
Fecha	Origen	
		-Delegado del Sindicato de Obreros del Molino ELT-CCA de la ciudad de Paysandú.- -Es de señalar que se trata de un sindicato demócrata al cual no se le conoce ningún conflicto con la patronal.- (período de 1967)-

SERVICIO DE INTELIGENCIA
División I
(Seguridad)

MINISTERIO DE DEFENSA NACIONAL
SERVICIO DE INFORMACION DE DEFENSA
M / F
I 035643 - B P 28

Sección -A-
Act. Ant. Nac.
Ficha N.º [redacted]

Nombres y Apellidos: CASTRO Luis A.

Foto

Fecha de Nacimiento: .....

Lugar de Nacimiento: .....
(País - Ciudad o Localidad - etc.)

Cred. Civ.: Serie ..... N.º ..... Ced. Identidad: .....

Otros documentos: .....
(Pasaporte - Libreta Enrolam. - etc.)

Domicilio: .....
(Ciudad o Localidad) (Calle) (N.º) (Telef.)

Filiación

Edad Aparente ..... Color del Cutis .....

Color del Cabello ..... Estatura Aproximada .....

Complexión ..... Aspecto Social .....

Señas particulares .....

[redacted]

Ficha confeccionada en MONTEVIDEO el 4 de Abril de 1963

035643

ACTIVIDADES

(1) Laborales: Profesión ..... Lugar de trabajo .....

Cargo ..... Antigüedad .....

Otras Actividades .....

(2) Políticas: Ideología COMUNISTA ..... Actuación .....

Antecedentes .....

Antecedentes familiares .....

(3) Sociales: Estado Civil ..... Religión ..... Figuración .....

Grado Instrucción ..... Lugares que frecuenta .....

(4) Económicas: Situación ..... Capital aprox. ..... Vehículo ..... (marca y N.o)

Otros datos Ver ficha Comun.Int.en Paysandú. .....

Datos Complementarios .....

Apreciación Personal Gral. .....

CASTRO FICHA COMPLEMENTARIA Luis A. f33

Documento		035643 Antecedentes
Fecha	Origen	
18.IV.948	Of.Mes.1/48	Candidato en las elecciones de 1946.
27.VI.962	El Popular	Firmó Declaración de Fundadores y viejos militantes del Partido Comunista, que será entregada al XVIII Congreso.
26.VIII.950	Justicia	Integrante del Comité pro-candidaturas Comunitas "Gómez-Arismendi - H.Rodríguez". Este comité se reunió los martes a las 19.30 en el local de 8 de Octubre 4572.

JUNTA DE COMANDANTES EN JEFE

S. I. D. 035644-4

Dep. I Secc. I F31

Sub Secc. A/N

Ficha Nº ..... Confec. 8.2.82.

CASTRO (Apellidos) Luis Alberto (Nombres)

DOCUMENTOS: C/C ..... (Serie / Nº) C/I. ..... (Nº / Dpto.)

OTROS DOC. ..... (Pasaporte / Lib. Enrol. / etc.)

NACIMIENTO: ..... (Fecha / Lugar)

DOMICILIO: ..... (Calle / Nº / Teléf. / Ciudad o Localidad)

PROFESION U OCUPACION: Profesor

LUGAR: Liceo Zorrilla (MONTEVIDEO) CARGO: .....

IDEOLOGIA POLITICA: ..... CLASIFICACION: .....

DATOS COMPLEMENTARIOS: ..... (Est. Civil / Cónyuge / Hijos)

Jorge Esteban CASTRO RUCCO (1)

..... (Familiares)

[redacted]

Fecha	Documentos	035644 ANTECEDENTES A REGISTRAR
26.12.81	D.10619	Visita en el E.M.R. No.1 a su hijo, Recluso No. 2406: Jorje Esteban CASTRO RUOCCO, ~~Eval.~~A-1.-(FE)
13.04.82	D. 13663/82/ 08	-Figura en una relación de personas que ocupan cargos públicos y que visitan con regularidad a reclusos internados en el E.M.I.R. 1. -EVALUACION A-1.-(GM) (LA). Indica (1) ( ) ( ) ( ) ( ) ( ).

SERVICIO DE INTELIGENCIA

Dep. I (Seguridad)

MINISTERIO DE DEFENSA NACIONAL
SERVICIO DE INFORMACIONES DE DEFENSA

M/F

Ficha E.V.O. 035645-1 confeccionada el [redacted]

Foto

Apellidos CASTRO

Nombres Luis Alberto.

Fecha de Nacimiento:

Lugar de Nacimiento:

Cred. Civ.: Ced. Identidad:

Prontuario: F. Censal:

Padre:

Madre:

Domicilio: Ciudad:

Otros datos (Documentos y señas personales)

[redacted]

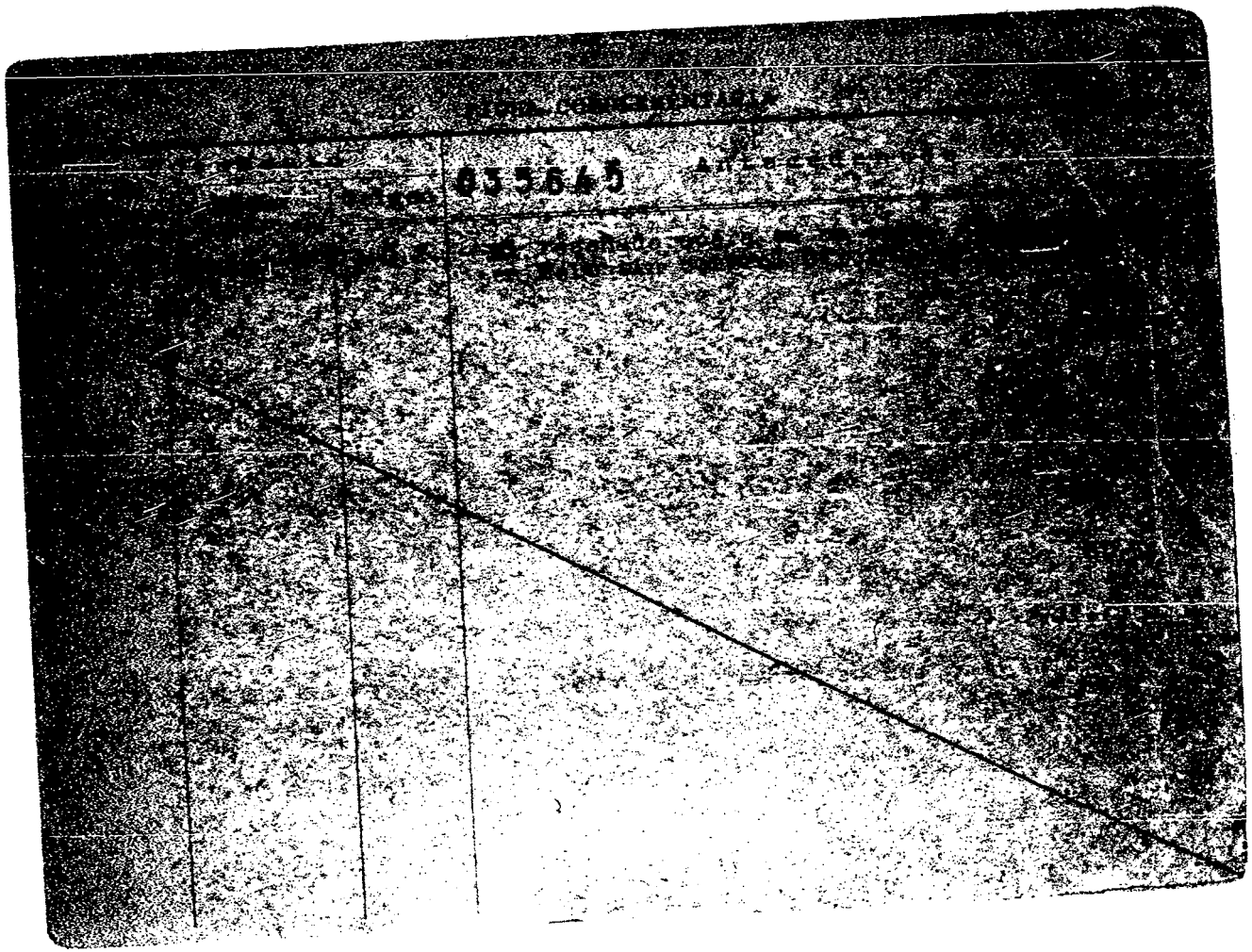

MINISTERIO DE DEFENSA NACIONAL

S. I. D. 035646 - 9

Dep. I Secc. I

Sub - Secc. G

Ficha Nro. Confec.

CASTRO (Apellidos) LUIS ALBERTO (Nombres)

DOCUMENTOS: C/C. (Serie, Nro.) C/I. (Nro., Dpto.)

OTROS DOC. (Pasaporte, Lib. Enrol., etc.)

NACIMIENTO: (Fecha, Lugar)

DOMICILIO: Asamblea (Calle) 4590 Ap. 12 (Nro., Teléf., Ciudad o Localidad)

PROFESION U OCUPACION:

LUGAR: CARGO:

IDEOLOGIA POLITICA: CLASIFICACION: Dirigente

DATOS COMPLEMENTARIOS: (Est. Civil, [redacted] Conyuge, Hijos)

Otros familiares

035646

Fecha	Documentos	ANTECEDENTES A REGISTRAR
30.6.75	842 Ev.A-1.	Integrante de la Comisión Fiscal del Sindicato de Obreros y Empleados Cristalerías del Uruguay.(E).-

JUNTA DE COMANDANTES EN JEFE

Dep. I V Secc. I FSA

Sub Secc. A/N

S. I. D. 035647-7

Ficha Nº ..... Confec. 10.11.81

CASTRO (Apellidos) Luis Alberto (Nombres)

DOCUMENTOS: C/C ..... (Serie / Nº) C/I. ..... (Nº / Dpto.)

OTROS DOC. ..... (Pasaporte / Lib. Enrol. / etc.)

NACIMIENTO: ..... (Fecha / Lugar)

DOMICILIO: ..... (Calle / Nº / Teléf. / Ciudad o Localidad)

PROFESION U OCUPACION: Escribano

LUGAR: ..... CARGO: .....

IDEOLOGIA POLITICA: ..... CLASIFICACION: .....

DATOS COMPLEMENTARIOS: ..... (Est. Civil / Cónyuge / Hijos)

[redacted]

Otros familiares

035647

Fecha	Documentos	ANTECEDENTES A REGISTRAR
17.11.81	Doc.950/	"El País"13/11/81/-Integrará la Comisión Directiva de la Asociación de Escribanos del Uruguay, a partir del 01/DIC/81, tras las elecciones realizadas el 11/NOV/81 en dicha Asociación.-(AD)
5.1.83	23491	**Integra en calidad de Vicepresidente la Asociación de Escribanos del Uruguay, desde el 1o. de diciembre de 1982. Eval.: A-1. (CA).**

Imp. Nacional 716/79

F31

JUNTA COMANDANTES EN JEFE
Dep. 1

035648-5

Confeccionado el 10.11.76

VARIOS

FOTO

Apellidos CASTRO CAMPAL

Nombres Luis Alberto

Fecha de Nacimiento 43 años(1976)

Lugar de Nacimiento Uruguay

Est. Civil Casado Conyuge: Genici Nuñez Fontora (1)

Cred Cívica ..... Céd. Identidad 1.170.405

Otros Documentos .....

Ocupación Empleado -Sindicato Médico (2)

Padre .....

Madre .....

Domicilio Gregorio Mas 210 Ap. 2 Ciudad .....

Otros datos .....

[redacted]

IMP. CHIESA Hnos. Ltda. 3.00. - 8 - 76

FICHA COMPLEMENTARIA

FSD

DOCUMENTO		035648 ANTECEDENTES
Fecha	Origen	
14.11.76 PD. 7 a 7	1312	1.10.76 -Detenido al establecerse que no sería ajeno a la falta de psicofármacos de las farmacias de los Sanatorios No. 1 y No.2 del C.A.S.M.U.; de acuerdo a una investigación iniciada en el mes de setiembre.- (DD)
14.10.76 PD. 7 a 7	1313	2.10.76 -A través de sus declaraciones se constata que sacaba sicofármacos, los que eran vendidos por su esposa a sus compañeras de trabajo,en Fibratex. Por disposición del JLI de 5to. Turno quedó internado en el régimen de MPS por orden y a disposición del P. Ejecutivo en averiguación ya que podría proporcionarlos a elementos sediciosos.- (DD)(1) a (2)
14.10.76 PD. 7 a 7	1314	3.10.76 - Deberá prestar declaraciones ante el JMI de 5to. Turno (DD)
14.10.76 PD. 7 a 7	1316	5.10.76 -Por disposición del JMI de 5to. Turno fue remitido a la carcel al tipificarsele el delito de; "Hurto". Proveía medicamentos y sicofármacos que retiraba de la farmacia CASMU; amparandose en su calidad de funcionario de la misma a sus amistades.- No se le comprobó vinculación con elementos sediciosos.- (DD)

FECHA	DOCUMENTOS	035648 ANTECEDENTES A REGISTRAR	F13
13.5.82.	D.14818	Figura en el 10mo. lugar como suplente del Cenejo Directivo por la lista No.2 de la "Agrupación Organización y lucha" de CASMU, continuando en actividad en la Sección Farmacia Sanatorio 1 al 12/8/81.- Eval.B-2.-(FE)	

FECHA	DOCUMENTOS	035648 ANTECEDENTES A REGISTRAR

F35

JUNTA DE COMANDANTES EN JEFE 035648

S. I. D.

Dep. I Secc. I

Sub Secc. A/N

Ficha Nro. 19 MAR. 1979

CASTRO CAMPAL — Apellidos

Luis Alberto — Nombres

DOCUMENTOS: C/C BUB-22426 — Serie Nro. — C/I. ____ — Nro. Dpto.

OTROS DOC. ____ — Pasaporte Lib. Enrol. etc.

NACIMIENTO: ____ — Fecha Lugar

DOMICILIO: ____ — Calle Nro. Teléf. Ciudad o Localidad

PROFESION U OCUPACION: ____

LUGAR: ____ CARGO: ____

IDEOLOGIA POLITICA: ____ CLASIFICACION: ____

DATOS COMPLEMENTARIOS: [redacted] — Est. Civil Cónyuge Hijos

Otros familiares

035648

Fecha	Documentos	ANTECEDENTES A REGISTRAR
25 SET. 1978		- Delegado de Mesa por las listas :77-177-700-988-1811-4190-4191-, en las elecciones nacionales del año 1971, por el Departamento de Montevideo.= . Circuito N°. 2547.= .- 6170) (M).= Continuación de listas: 7000-9988.=
1961		

FICHA CONFECIONADA EL 17/6/72

F31

MINISTERIO DE DEFENSA NACIONAL
S. I. D.

035649-4

Dep. I Secc. I
Sub-Secc. A/N
Ficha Nro..... Confec. .....

CASTRO (Apellidos) Luis (Nombres)

DOCUMENTOS: C/C. ..... (Serie / Nro.) C/I. ..... (Nro. / Dpto.)

OTROS DOC. ..... (Pasaporte / Lib. Enrol. / etc.)

NACIMIENTO: ..... (Fecha / Lugar)

DOMICILIO: Martin Berinduague 2016.- (Calle / Nro. / Teléf. / Ciudad o Localidad)

PROFESION U OCUPACION: .....

LUGAR: ..... CARGO: .....

IDEOLOGIA POLITICA: COMUNISTA CLASIFICACION: .....

DATOS COMPLEMENTARIOS: ..... (Est. Civil / Conyuge [redacted] / Hijos)

..... (Otros familiares)

F 52

Fecha	Documentos	035649 ANTECEDENTES A REGISTRAR
1972	Informe de Direcion.	En un procedimiento efectuado por personal de las Fuerzas Conjuntas en el local de la calle (Agraciada), fué incautad el carnet de afiliado al (PC) de el junto con el de otros integrantes del mismo.-"MM"

JUNTA DE COMANDANTES EN JEFE

S. I. D.

035650-1

Dep. I E Secc. F31

Sub Secc. A/N

Ficha Nº ..... Confec. 1.8.83

CASTRO MAILLOT — Apellidos

Luis Alberto — Nombres

DOCUMENTOS: C/C. ..... (Serie / Nº) C/I. ..... (Nº / Dpto.)

OTROS DOC. ..... (Pasaporte / Lib. Enrol. / etc.)

NACIMIENTO: ..... (Fecha / Lugar)

DOMICILIO: ..... (Calle / Nº / Teléf. / Ciudad o Localidad)

PROFESION U OCUPACION: .....

LUGAR: ..... CARGO: .....

IDEOLOGIA POLITICA: ..... CLASIFICACION: .....

DATOS COMPLEMENTARIOS ..... (Est. Civil / Cónyuge / Hijos)

..... (Otros familiares)

[redacted]

Fecha	Documentos	035650 ANTECEDENTES A REGISTRAR
1.8.83	0115/80 Pág.14	17.10.79:Baja del Reg.C.1.- Eval:A-1(AD)

Fsd

SERVICIO DE INFORMACION DE DEFENSA
Dep. 1
VARIOS

035651-9

Confeccionado el 30/6/77

FOTO

Apellidos CASTRO NUÑEZ

Nombres Luis Alberto

Fecha de Nacimiento 23 de Diciembre de 1953

Lugar de Nacimiento Montevideo

Est. Civil

Cred. Cívica ..... Céd. Identidad 1.412.328

Otros Documentos

Ocupación Jornalero

Padre

Madre

Domicilio A. Nervo 3692 Ciudad Montevideo

Otros datos:

[redacted]

chiesa hnos. - 4000 - 5/77

F32

FICHA COMPLEMENTARIA

DOCUMENTO		ANTECEDENTES
Fecha	Origen	035651
10/12/76 P.E.I.No.120 del	Doc.1532 D-2 S.I.D.	Figura en una nómina de personas que han solicitado radicación en la República Argentina habiendo iniciado los trámites correspondientes.-. (i).

MINISTERIO DE DEFENSA NACIONAL

Dep. I Secc. I

S. I. D. 035652-7 05 MAYO 1975

Sub - Secc. G

Ficha Nro. ____ Confec. ____

CASTRO RODRIGUEZ (Apellidos) LUIS ALBERTO (Nombres)

DOCUMENTOS: C/C ____ (Serie / Nro.) C/I. 599.782 (Nro. / Dpto.)

OTROS DOC. ____ (Pasaporte / Lib. Enrol. / etc.)

NACIMIENTO: 21.5.15 (Fecha) Montevideo (Lugar)

DOMICILIO: Rocha (Calle) 2945 (Nro.) ____ (Telél.) ____ (Ciudad o Localidad)

PROFESION U OCUPACION: Profesor interino de Práctica Notarial 4to.

LUGAR: ____ CARGO: ____

IDEOLOGIA POLITICA: Comunista CLASIFICACION: ____

DATOS COMPLEMENTARIOS: Casado (Est. Civil) ____ (Conyuge) ____ (Hijos)

Hijo de Enrique y Modesta [redacted] (Otros familiares)

035652

Fecha	Documentos	ANTECEDENTES A REGISTRAR
16.X.74	2659	Integrante del Claustro General Universitario, responde o es aliado del Partido Comunista.Registra constancias.-en esta dirección.(DDII Evaluación A-1,-(E).- 13,12,77-Fue contestado por MEMO(A)Nº 4035 para la Universidad.-qq-.
11/V/978	- - - - -	Se contestó en Memo. (A) Nro. 712/78 para el Dpto. 3 de la D.N.I.I(PI
24/X/978	- - - - -	Se contestó por Mem.(A) Nro. 3324/78 a la Oficina Laboral del Estado Mayor Conjunto.-(Contesta Pedido de Informes No. 00134).- (CC)
19.11.83	2159/80 Pág.05	29.4.80:Cesa en su cargo de Docente en Práctica Notarial IV, en la Fac. de Derecho y Ciencias Sociales por:"renuncia por jubilación.-Eval.A-1.-(FE)

F51

JUNTA DE COMANDANTES EN JEFE

29.11.82.- (SS)-

Dep. I Secc. I

Sub Secc. A/N

Ficha Nº ..... Confec. .....

S. I. D. 0356-53-5

CASTRO RUOCCO — Apellidos

Luis Alberto — Nombres

DOCUMENTOS: C/C. ARA 10094 — Serie Nº — C/I. ..... Nº Dpto.

OTROS DOC. ..... Pasaporte Lib. Enrol. etc.

NACIMIENTO: 4.I.946 — Fecha Lugar

DOMICILIO: Joaquín Requena No.967 Apto.16 — Calle Nº Teléf. Ciudad o Localidad

PROFESION U OCUPACION: Empleado de Laboratorio NEW KAREN.=

LUGAR: ..... CARGO: .....

IDEOLOGIA POLITICA: ..... CLASIFICACION: .....

DATOS COMPLEMENTARIOS ..... Est. Civil Cónyuge Hijos

Otros familiares

[redacted]

Fecha	Documentos	035653 ANTECEDENTES A REGISTRAR
19.2.79	D.0274	- 27.XI.971.- Afiliado al Partido Comunista con el No. 62717, según documentación incautada por O.C.O.A. en febrero de 1976.- EVAL: A - 1.
29.11.82	.....	- Se hizo Memo (A) No.2759/82 para el E.M.R.No.1.-(SS)-

FSI

JUNTA DE COMANDANTES EN JEFE V A R I O S

S. I. D. 035654-3

Dep. I Secc. I

Sub Secc. A/N

Ficha No. ..... Confec. 1.6.83

CASTRO BALDIZONI ..... LUIS ANGEL BASILIO .....
Apellidos Nombres

DOCUMENTOS: C/C. B.U.B. 11.184 ..... **C/I.** 646.079 .....
Serie No. No. Dpto.

OTROS DOC. .....
Pasaporte Lib. Enrol. etc.

NACIMIENTO: 19.4.1934 Montevideo .....
Fecha Lugar

DOMICILIO: Humbold Nº4165 .....
Calle No. Teléf. Ciudad o Localidad

PROFESIÓN U OCUPACIÓN: desde 1978 Industrias Madereras del Norte sita en Millán y las Violetas act.en el sseguro de paro, 1972/78

LUGAR: 78 Bazar Avenida Uruguay 1142.-

IDEOLOGÍA POLÍTICA: ..... **CLASIFICACIÓN:** .....

DATOS COMPLEMENTARIOS casado .....
Est. Civil Cónyuge Hijos

HIJO DE: LUIS Y TEODORA .....
[redacted] Otros familiares

FECHA	DOCUMENTOS	035654 ANTECEDENTES A REGISTRAR
1.6.83 CHCFN°51/83 INCRE. MONTEVIDEO. SECC.19.IDM. R.E.N°27144/83		-13.5.83: En la fecha se contestó dicha constancia CON ANTECEDENTES a nombre de CASTRO, Luis, para ingreso en la Intendencia Municipal de Montevideo no pudiéndose establecer que dicho antecedente le pertenezca al titular de la constancia.(MV).-

Ficha unificada Conat Nº 210668

FSJ

JUNTA DE COMANDANTES EN JEFE 035655-0

S. I. D.

Dep.I Secc. I

Sub Secc. **A/N**

Ficha Nro. ..... Confec. 18.3.982

CASTRO — Apellidos

Luis — Nombres

DOCUMENTOS C/C. ..... Serie ..... Nro. C/I. ..... Nro. ..... Dpto.

OTROS DOC. ..... Pasaporte ..... Lib. Enrol. ..... etc.

NACIMIENTO: 30.VI.950 — Fecha ..... Lugar

DOMICILIO ..... Calle ..... Nro. ..... Teléf. ..... Ciudad o Localidad

PROFESION U OCUPACION: .....

LUGAR: ..... CARGO: .....

IDEOLOGIA POLITICA: ..... CLASIFICACION: .....

DATOS COMPLEMENTARIOS: ..... Est. Civil ..... Cónyuge ..... Hijos

..... Otros familiares

[redacted]

035655

FSD

FECHA	DOCUMENTOS	ANTECEDENTES A REGISTRAR
		19.IV.969:
14.I.982	10.978	Se encuentra afiliado a la "Unión de Juventudes Comunistas" con el N° 19.730, según microfilm incautado por O.C.O.A. en procedimeinto realizado el 21 de diciembre de 1981.- EVAL. A-1
18.3.982	. . . .	Se contestó en Memo(A) N° 505/82 para A.N.C.A.P..- (UU)

MINISTERIO DE DEFENSA NACIONAL
S. I. D.

Dep. I Secc. I
Sub-Secc. G
Ficha N°. Confec.

035653-8

CASTRO (Apellidos) Luis Adan (Nombres)

DOCUMENTOS: C/C ..... (Serie / No.) C/I 1.093.802 (No. / Optb.)

OTROS DOC.: ..... (Pasaporte / Lib. Enrol. / etc.)

NACIMIENTO: España (Fecha / Lugar)

DOMICILIO: Calle 12 metros #5911 (Calle / No. / Telef / Ciudad o Localidad)

PROFESION U OCUPACION: Empleado de EGSA desde 22/3/60.

LUGAR: ..... CARGO .....

IDEOLOGIA POLITICA ..... CLASIFICACION Activista

DATOS COMPLEMENTARIOS .....

Est. Civil [redacted] Conyuge Hijos

Otros Familiares

035656

FECHA	DOCUMENTOS	ANTECEDENTES A REGISTRAR
5.VI.70	m.I.N8	Ocupo la planta industrial junto a otros obreros en marz o de 1970.V.

F11

MINISTERIO DE DEFENSA NACIONAL
S. I. D.

035657-6

Dep. I Secc. I
Sub - Secc. A/N
Ficha Nro. ..... Confec. 30-7-75

CASTRO MOTTA (Apellidos) Luis Alberto (Nombres)

DOCUMENTOS: C/C ..... (Serie, Nro.) C/I. ..... (Nro., Dpto.)

OTROS DOC. ..... (Pasaporte, Lib. Enrol., etc.)

NACIMIENTO: 20 años (1968) (Fecha) R.O.U. (Lugar)

DOMICILIO: Empalme Olmos s/n.-CANELONES (1968). (Calle, Nro., Telél., Ciudad o Localidad)

PROFESION U OCUPACION: JORNALERO

LUGAR: ..... CARGO: .....

IDEOLOGIA POLITICA: COMUNISTA CLASIFICACION: .....

DATOS COMPLEMENTARIOS: ..... (Est. Civil, Conyuge, Hijos)

..... (Otros familiares)

035657

F42

Fecha	Documentos	ANTECEDENTES A REGISTRAR
21-4-75	Doc.656	-Afiliado al Partido Comunista el 15.07.68 con el No.32.912.- (Microfilm incautado a RODNEY ARISMENDI).-EVAL.: B -2 .(U).-

B3

S. I. D.
Dpto. I.

035657

Apellidos CASTRO MOTTA

Nombres Luis Alberto

Documentos: Jornalero—Afiliado al P.C.Nro. 32912

Ant. Secc.: A B C D E G V

X

Secreto

035657 ANTECEDENTES PSV

Afil.P.Com.-Doc.656/75 (Microfilm).-(U).-

F.Ingreso: 15-7-68

Oriental 20 años

Dom: Empalme Gmos s/n Canelones

~~8-1-76-0001-Eval B -2 (D)~~

Fs1

MINISTERIO DE DEFENSA NACIONAL 035658-4
S. I. D.

Dep. I Secc. I
Sub - Secc. A/N
Ficha Nro. ____ Confec. 15-8-75

CASTRO (Apellidos) Luis Enrique (Nombres)

DOCUMENTOS: C/C ..... (Serie / Nro.) C/I. ..... (Nro. / Dpto.)

OTROS DOC. ..... (Pasaporte / Lib. Enrol. / etc.)

NACIMIENTO: 34 años (1961) (Fecha) R.O.U. (Lugar)

DOMICILIO: Aparicio Saravia entre Baltazar Brum y Zorrilla de San Martín -COLONIA (1961)
(Calle / Nro. / Teléf. / Ciudad o Localidad)

PROFESION U OCUPACION: .....

LUGAR: ..... CARGO: .....

IDEOLOGIA POLITICA: COMUNISTA CLASIFICACION: .....

DATOS COMPLEMENTARIOS: ..... (Est. Civil / Conyuge / Hijos)

..... (Otros familiares) [redacted]

035658

F.62

Fecha	Documentos	ANTECEDENTES A REGISTRAR
21-4-75	Doc.656	Afiliado al Partido Comunista el 04.10.61 con el No.16257.- (Microfilm incautado a RODNEY ARISMENDI).-EVAL.: B - 2.-(U).-

S. I. D.
Dpto. I.

183

035658

Apellidos CASTRO

Nombres Luis Enrique

Documentos: Afil.P.Com.-Dec.656/75 (Microfilm).-(U).

Af. al P.C.No.: 16257

Ant. Secc.:	A	B	C	D	E	G	V
	X						

Secreto

035650 ANTECEDENTES

B4.

8.1.76 - Doc. 0001 - Eval. B - 2

Oriental 34 años

Fecha de Ing.: 4.10.81

Aparicio Saravia entre Baltasar Brum y Zorrilla de San Martín - COLONIA

JUNTA DE COMANDANTES EN JEFE 035659-2

S. I. D.

Dep. I Secc. I F11

Sub Secc. A/N

Ficha Nº ..... Confec. 20/X/82

CASTRO — Apellidos

Luis Ernesto — Nombres

DOCUMENTOS: C/C. ..... Serie ..... Nº ..... C/I. ..... Nº ..... Dpto.

OTROS DOC. ..... Pasaporte ..... Lib. Enrol. ..... etc.

NACIMIENTO: ..... Fecha ..... Lugar

DOMICILIO: ..... Calle ..... Nº ..... Teléf. ..... Ciudad o Localidad

PROFESION U OCUPACION: Ex-Soldado

LUGAR: ..... **CARGO:** .....

IDEOLOGIA POLITICA: ..... **CLASIFICACION:** .....

DATOS COMPLEMENTARIOS ..... Est. Civil ..... Cónyuge ..... Hijos

..... Otros familiares

[redacted]

Fecha	Documentos	035659 ANTECEDENTES A REGISTRAR	Fs 2
26/8/82	D.18103	- 22/7/74-Figura en una nómina del Juzgado Militar de 1a. Inst. de 5to.Turno de Militares que se encuentran en Libertad Provisional.-Evaluación:B-2(K)(MB).-	

JUNTA DE COMANDANTES EN JEFE

S. I. D.

035660-0

Dep. I Secc. I F31

Sub Secc. A/N

Ficha Nº ..... Confec. 20/X/82

CASTRO — Apellidos

Luis Ernesto — Nombres

DOCUMENTOS: C/C. ..... Serie ..... Nº ..... C/I. ..... Nº ..... Dpto. .....

OTROS DOC. ..... Pasaporte ..... Lib. Enrol. ..... etc. .....

NACIMIENTO: ..... Fecha ..... Lugar .....

DOMICILIO: Juan José Quesada 3296 — Calle — Nº — Teléf. — Ciudad o Localidad

PROFESION U OCUPACION: .....

LUGAR: ..... CARGO: .....

IDEOLOGIA POLITICA: ..... CLASIFICACION: .....

DATOS COMPLEMENTARIOS ..... Est. Civil ..... Cónyuge ..... Hijos .....

..... Otros familiares

[redacted]

Fecha	Documentos	035660 ANTECEDENTES A REGISTRAR
26/AGO/82	18103	- 30/8/75- En esta fecha se registra:Recibe Revista "URSS" Eval.:B-2 (K)(MB).-

JUNTA DE COMANDANTES EN JEFE

S. I. D. 035661-8

Dep. I Secc. I

Sub Secc. A/N

Ficha Nº ..... Confec. 20.01.82.

CASTRO SANCHEZ — Apellidos

Luis Ernesto — Nombres

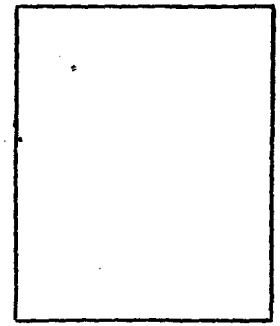

DOCUMENTOS: C/C ..... Serie ..... Nº ..... C/I. 449.589 Nº ..... Dpto.

OTROS DOC. 033.055 Pasaporte ..... Lib. Enrol. ..... etc.

NACIMIENTO: ..... Fecha ..... Lugar

DOMICILIO: ..... Calle ..... Nº ..... Teléf. ..... Ciudad o Localidad

PROFESION U OCUPACION: .....

LUGAR: ..... CARGO: .....

IDEOLOGIA POLITICA: ..... CLASIFICACION: .....

DATOS COMPLEMENTARIOS: ..... Est. Civil ..... Cónyuge ..... Hijos

[redacted]

..... Otros familiares

Fecha	Documentos	035661 ANTECEDENTES A REGISTRAR	Fjs
03.12.81	D.10013	Desde Caracas(Venezuela),se solicita(por télex) a las autoridades pertinentes la autorización para la obtención de un nuevo pasaporte;por razones de suma urgencia.- Eval:A-2(AD).-	

FSI

MINISTERIO DE DEFENSA NACIONAL
S. I. D.

035662-6

Dep. I Secc. I
Sub - Secc. A/N
Ficha Nro. ____ Confec. 15-8-75

CASTRO (Apellidos) Luis Ernesto (Nombres)

DOCUMENTOS: C/C BPB 9530 (Serie / Nro.) C/I. ____ (Nro. / Dpto.)

OTROS DOC. ____ (Pasaporte / Lib. Enrol. / etc.)

NACIMIENTO: 19 años (1963) (Fecha) R.O.U. (Lugar)

DOMICILIO: Tapes 935 Ap.5 entre San Juan y Mendoza (Calle / Nro. / Teléf.) Montevideo (1963) (Ciudad o Localidad)

PROFESION U OCUPACION: Empleado - Afiliado a FUECI

LUGAR: Arrocera CIPA S.A. Secc Adm. CARGO: ____

IDEOLOGIA POLITICA: COMUNISTA CLASIFICACION: ____

DATOS COMPLEMENTARIOS: ____ (Est. Civil / Conyuge / Hijos)

[redacted] (Otros familiares)

035662

F53

Fecha	Documentos	ANTECEDENTES A REGISTRAR
21-4-75	Doc.656	-Afiliado al Partido Comunista el 28.10.63 con el No. 20.462.- (Microfilm incautado a RODNEY ARISMENDI).-EVAL.: B - 2.- (U).-

J. C. J.

Dpto. 1

035662 (83)

Apellidos CASTRO

Nombres Luis Ernesto

Documentos: Afil al P.C. 20462

Ant, Secc. A B C D E G V

[X] [ ] [ ] [ ] [ ] [ ] [ ]

Secreto

035662 ANTECEDENTES 134

F. Imgr. 28-10-63
Oriental 19
Tapes 935/5 Mdeo.
C.C:BPB 9530
Emp. Arrocera CIPA S.A-Secc. Adm.FUECI
8-1-76-0001-Eval B-2 (D)

FSI

SERVICIO DE INFORMACION DE DEFENSA

035663-4 Confeccionado el 26/11/77

Dep. 1

V A R I O S

FOTO

Apellidos CASTRO

Nombres Luis Mario

Fecha de Nacimiento

Lugar de Nacimiento

Est. Civil

Cred. Cívica Céd. Identidad

Otros Documentos

Ocupación

Padre

Madre

Domicilio Ciudad

Otros datos:

[redacted]

chiesa hnos. - 4 000 - 5/77

F52

FICHA COMPLEMENTARIA

DOCUMENTO		035663 ANTECEDENTES
Fecha	Origen	
31/10/77.	Doc.Nº1137 Univ.de la República	Figura en una relación de sumarios realizados por la Universidad de la República en la Facultad de Agronomía por "Delito" el mismo renunció según consta en el expediente Nº 5600/74 de la Universidad, el cual finalizó el 30/9/77. No lleva evaluación. (C).-
		13/JUL/978 - Se contestó por Mem.(A) No. 1769/78 a la C.A.D.A. (CC)

F31

JUNTA DE COMANDANTES EN JEFE

S. I. D. 035664-D

Dep. I Secc. I

Sub Secc. A/N

Ficha Nro. ____ Confec. 7.4.83

CASTRO MOREIRA — Luis María

Apellidos — Nombres

DOCUMENTOS: C/C A.C.B. 6806 C/I. 1.034.713

Serie Nro. Nro. Dpto.

OTROS DOC. ____

Pasaporte Lib. Enrol. etc.

NACIMIENTO: ____

Fecha Lugar

DOMICILIO: ____

Calle Nro. Teléf. Ciudad o Localidad

PROFESION U OCUPACION: ____

LUGAR: ____ CARGO: ____

IDEOLOGIA POLITICA: ____ CLASIFICACION: ____

DATOS COMPLEMENTARIOS: ____

Est. Civil Cónyuge Hijos

Otros familiares [redacted]

035664

Fecha	Documentos	ANTECEDENTES A REGISTRAR
7.4.83	24030/83 Paz/029 (vw)	6.12.82:A través del Consulado uruguayo en Santo Domingo, solicita se le expida el Pasaporte.-Eval:A-1(AD)

06/10/83
(P)

S. I. D.
Dpto. I

ASUNTO
035664

CASTRO
Luis M.

Af. P.C. (S/N)

AÑO	DOCUMENTO

2.000 - 2/83 - O. T. 5081 - Cía. Nal. de Rollos - R.U.C. 210288150015

035664

84

AÑO	DOCUMENTO
30923/200	C.C. ACB 6806
004.-	Dom.: Perez Castellanos 1417
	Entre: Washington y 25 de Mayo
	Comité: Cordón SUR P.C.
	Observaciones: Hecho por Ma.Luisa Solari

035665-9

Fil

JUNTA DE COMANDANTES EN JEFE 18 MAR. 1979

S. I. D.

Dep. I Secc. I

Sub Secc. A/N

Ficha Nro. ____ Confec. ____

CASTRO — Apellidos

Lusber — Nombres

DOCUMENTOS: C/C BLB- 14205 (Serie / Nro.) C/I. ..... (Nro. / Dpto.)

OTROS DOC. ..... (Pasaporte / Lib. Enrol. / etc.)

NACIMIENTO: ..... (Fecha / Lugar)

DOMICILIO: ..... (Calle / Nro. / Teléf. / Ciudad o Localidad)

PROFESION U OCUPACION: .....

LUGAR: ..... CARGO: .....

IDEOLOGIA POLITICA: ..... CLASIFICACION: .....

DATOS COMPLEMENTARIOS: ..... (Est. Civil / [redacted]uge / Hijos)

Otros familiares

035665

Fecha	Documentos	ANTECEDENTES A REGISTRAR
25 SET. 1978		- Delegado de Mesa por las listas 808 y 1808 , en las elecciones nacionales del año 1971 , en el Departamento de Montevideo , Circuito Nº. 562 .- (0168).- (C)

F31

MINISTERIO DE DEFENSA NACIONAL
S. I. D.

035666-7

Dep. I Secc. I
Sub - Secc. A/N
Ficha Nro. ____ Confec. 16-8-75

CASTRO de CABRERA — Apellidos
Luisa Videlia — Nombres

DOCUMENTOS: C/C ____ Serie ____ Nro. C/I. ____ Nro. ____ Dpto.

OTROS DOC. ____ Pasaporte ____ Lib. Enrol. ____ etc.

NACIMIENTO: 43 años (1966) — Fecha
R.O.U. — Lugar

DOMICILIO: Tres Cerros 1911 — Calle ____ Nro. ____ Teléf.
Montevideo (1966) — Ciudad o Localidad

PROFESION U OCUPACION: Labores

LUGAR: ____ CARGO: ____

IDEOLOGIA POLITICA: COMUNISTA CLASIFICACION: ____

DATOS COMPLEMENTARIOS: ____ Est. Civil ____ Conyuge ____ Hijos

[redacted]

Otros familiares

035666

Fecha	Documentos	ANTECEDENTES A REGISTRAR
21-4-75	Doc.656	Afiliadoa al Partido Comunista el 27.03.66 con el No.25105. - (Microfilm incautado a RODNEY ARISMENDI).- EVAL.: B - 2.-(U).-

S. I. D.
Dpto. I.

035666 (B)

Apellidos CASTRO de CABRERA

Nombres Luisa Videlia

Documentos: Labores

Afn al P.C.No.: 25105

Ant, Secc: A B C D E G V

[X] [ ] [ ] [ ] [ ] [ ] [ ]

Secreto

035666 ANTECEDENTES

184

Afil.P.Com.-Doc.656/75 (Microfilm).-(U).

8.1.76 - Doc. 0001 - Eval. B - 2

Oriental 43 años

Fecha de Ing.: 27.3.66

Tres Cerros 1911 - Montevideo

1 OCT 1973

MINISTERIO DE DEFENSA NACIONAL

S. I. D.

035667-5

Dep. I Secc. I

Sub - Secc. G

Ficha Nro. _____ Confec. _____

CASTRO — Apellidos

MABEL — Nombres

DOCUMENTOS: C/C. _____ Serie _____ Nro. C/I. _____ Nro. _____ Dpto. _____

OTROS DOC. _____ Pasaporte _____ Lib. Enrol. _____ etc.

NACIMIENTO: _____ Fecha _____ Lugar _____

DOMICILIO: _____ Calle _____ Nro. _____ Teléf. _____ Ciudad o Localidad _____

PROFESION U OCUPACION: Portera

LUGAR: _____ CARGO: _____

IDEOLOGIA POLITICA: _____ CLASIFICACION: _____

DATOS COMPLEMENTARIOS: _____ Est. Civil _____ Conyuge _____ Hijos _____

[redacted]

Otros familiares

Fecha	Documentos	035667 ANTECEDENTES A REGISTRAR
25.9.73	3025	Concurre a una reunión convocada por la Escuela de Parteras donde se trató el tema de levantar la Escuela, y enterar a los concurrentes lo actuado en viajes al exterior y formas de proceder frente a los alumnos. Evaluación C-3.-(EE)

035668-3

SERVICIO DE INTELIGENCIA
MINISTERIO DE DEFENSA NACIONAL
SERVICIO DE INFORMACION DE DEFENSA

M / F

[redacted]

FOTO

Fecha 21.IV.948.-

Ficha N.º [redacted] Comun.Lavalleja-R.M/4.

Nombre CASTRO, J. María

Nacionalidad

Profesión o actividad

Lugar de nacimiento

Documentos que posee

Domicilio Teléf.

FILIACION

Edad aparente color del

cutis de los cabellos

estatura aspecto social

señas particulares

[redacted]

Fecha	Contenido
21.IV.48	Inf.R.M/4.

035668

Lugares donde frecuenta

afiliado a

actividad política y donde actúa

Antecedentes policiales

vehículos que posee o que guía

nombre y número de

personas que forman su familia

DATOS COMPLEMENTARIOS

Suplente preferencial en las eleccionesde noviembre de 1946 a la J.Dptal. Cand. en las listas 263 y 63 del P.C. en laselec. de 1946 por el Depto. de Lavalle ja.-

MINISTERIO DE DEFENSA NACIONAL
S. I. D.

035669-1

Dep. I L Secc I

Sub-Secc. A/N

Ficha No..... Confec.....

CASTRO LOPEZ — Apellidos

Mabel — Nombres

DOCUMENTOS: C/C ..... Serie ..... N.o ..... C/I ..... N.o ..... Dpto.

OTROS DOC. ..... Pasaporte ..... Lib. Enrol. ..... etc.

NACIMIENTO ..... Fecha ..... Lugar

DOMICILIO: Minas 1663 — Calle — 409444 — N.o — Teléf — Ciudad o Localidad

PROFESION U OCUPACION: Ex-partera del CASMU-Actual partera del servicio externo de Salud Pública

LUGAR: ..... CARGO: .....

IDEOLOGIA POLITICA ..... CLASIFICACION .....

DATOS COMPLEMENTARIOS ..... Estado Civil ..... Hijos .....

[redacted]

Otros familiares

Fecha	Documentos	035669 ANTECEDENTES A REGISTRAR
23/XI/71	G.A.5	-Cuando está de guardia en Salud Fública,el informante afirma que van varios sediciosos prófugos a vivir en su casa (se turna con Célica Méndez Barrios para alojarlos)
11.X.73	3398	**Militante del Movimiento "26 de Marzo". Eval. C-3.-(DD)**
15.III.72	D.77 B.36	-Figura en un boletín de "Durazneenses con el Frente Amplio" del comité de Durazneenses residentes en Montevideo. Editado en noviembre de 1971.-(JJ)

Fol.

JUNTA DE COMANDANTES EN JEFE
S. I. D.

035670-9

Dep. I **E.** Secc. I

Sub. Secc. A/N

F31

Ficha N.º ..... Confec. 9.8.82

CASTRO (Apellidos) ..... Manuel (Nombres) .....

DOCUMENTOS: C/C ..... (Serie) ..... (N.º) C/I. ..... (N.º) ..... (Dpto.)

OTROS DOC. ..... (Pasaporte) ..... (Lib. Enrol.) ..... (etc.)

NACIMIENTO: ..... (Fecha) ..... (Lugar)

DOMICILIO: ..... (Calle) ..... (N.º) ..... (Teléf.) ..... (Ciudad o Localidad)

PROFESION U OCUPACION: .....

LUGAR: ..... CARGO: .....

IDEOLOGIA POLITICA: ..... CLASIFICACION: .....

DATOS COMPLEMENTARIOS: ..... (Est.Civil) ..... (Cónyuge) ..... (Hijos)

..... (Otros familiares)

[redacted]

Fecha	Documentos	035670 ANTECEDENTES A REGISTRAR
12.8.82	17675	El J.M.I. 3er. Turno por Oficio Nº 454 de fecha 5.8.82 solicita su captura por "Sabérsele vinculado a la actividad clandestina del P.C." Eval:A-1 (OO)
17.8.82	- - - -	Se confeccionó Oficio Nº 402/82 al J.M.I. 3er.Turno.(OO)

MINISTERIO DE DEFENSA NACIONAL 07 MAYO 1975

S. I. D. 035671-7

F31

Dep. I Secc. I

Sub - Secc. G

Ficha Nro. ____ Confec. ____

CASTRO (Apellidos) MANUEL (Nombres)

DOCUMENTOS: C/C ..... (Serie / Nro.) C/I. ..... (Nro. / Dpto.)

OTROS DOC. ..... (Pasaporte / Lib. Enrol. / etc.)

NACIMIENTO: ..... (Fecha / Lugar)

DOMICILIO: Alta Perú 2023 (Calle / Nro. / Teléf. / Ciudad o Localidad)

PROFESION U OCUPACION: .....

LUGAR: ..... CARGO: .....

IDEOLOGIA POLITICA: ..... CLASIFICACION: .....

DATOS COMPLEMENTARIOS: ..... (Est. Civil / Conyuge / Hijos)

[redacted]

Otros familiares

035671

Fecha	Documentos	ANTECEDENTES A REGISTRAR
11.7774	1701	Figura en una lista de integrantes de la Comisión Directiva de la Unión de Obreros y Empleados del Gas y Dique Maua.- Evaluación C-3.-(E).-

SERVICIO DE INFORMACION DE DEFENSA
División I

MINISTERIO DE DEFENSA NACIONAL
SERVICIO DE INFORMACION DE DEFENSA
M/F
035672-5 3829

.....Sección
Act. Ant. Nac.
Ficha Nº [redacted]

Fs

Nombres y Apellidos: CASTRO CARON [redacted] Manuel

Fecha de Nacimiento:

Lugar de Nacimiento: Uruguay
(País - Ciudad o Localidad - etc.)

Cred. Civ.: Serie ..... Nº ..... Ced. Identidad:

Otros documentos:
(Pasaporte - Libreta Enrolam. - etc.)

FOTO

Domicilio:
(Ciudad o Localidad) (Calle) Nº Telef.

Filiación
- Edad Aparente ..... Color del Cutis
- Color del Cabello ..... Estatura Aproximada
- Complexión ..... Aspecto Social
- Señas particulares

Ficha confeccionada en Montevideo el [redacted] 1º de diciembre de 1947.-

035672

F52

ACTIVIDADES

(1) **Laborales:** Profesión LINOTIPISTA Lugar de trabajo .....

Cargo ..... Antigüedad .....

Otras Actividades .....

(2) **Políticas:** Ideología COMUNISTA Actuación .....

Antecedentes .....

Antecedentes familiares .....

(3) **Sociales:** Estado Civil ..... Religión ..... Figuración .....

Grado Instrucción ..... Lugares que frecuenta .....

(4) **Económicas:** Situación ..... Capital aprox. ..... Vehículo .....
marca y Nº

Otros datos .....

Datos Complementarios .....

Apreciación Personal Gral. .....

FICHA COMPLEMENTARIA CASTRO, Carén Manuel

F53

Documento		035672 Antecedentes
Fecha	Origen	
1/XII/1947.	Renovada.	-Sindicado como comunista, detenido en averiguación a raíz de atentados cometidos en huelga de canillitas y gráficos. Prontuario de Investigaciones No. 76002.-Datos del año 1946.-
28/I/1966.-	75/1.-	-Con motivo de cumplir el diario "El Popular" el IX aniversario, firma una carta abierta a los trabajadores, dirigentes y personalidades sindicales y populares, en la cual hace un llamamiento de adhesión del homenaje al diario de referencia, que se realizará en el Palacio de Sud América el 11 de febrero del corriente año.-

F31

JUNTA DE COMANDANTES EN JEFE

S. I. D. 035673-3 V.

Dep. I Secc. I

Sub Secc. ~~A/N~~ XXXX

Ficha Nº ..... Confec. 30.6.81

CASTRO ROMERO (Apellidos) Manuel (Nombres)

DOCUMENTOS: C/C ..... (Serie / Nº) C/I. ..... (Nº / Dpto.)

OTROS DOC. ..... (Pasaporte / Lib. Enrol. / etc.)

NACIMIENTO: 58 años en 1979 (Fecha) España (Lugar)

DOMICILIO: Enrique Martínez 2088 (Calle / Nº / Teléf. / Ciudad o Localidad)

PROFESION U OCUPACION: .....

LUGAR: ..... CARGO: .....

IDEOLOGIA POLITICA: ..... CLASIFICACION: .....

DATOS COMPLEMENTARIOS: Casado (Cónyuge / Est. Civil / Hijos)

[redacted]

Otros familiares

Q35673

Fecha	Documentos	ANTECEDENTES A REGISTRAR
30.11.79 PD 309/79	1683	-4.11.79.-Continuando las actuaciones judiciales en relación a la causa NAVIA COLOMBO - ESPERT ILLIARZA,el causante fue detenido,quién es puesto a disposición de la Justicia.Eval:A-1.(TT)
30.11.79 PD 310/79	1684	-5.11.79.-Se encuentra a disposición de la Justicia Letrada de Instrucción de 2do.Turno. Se realizó una inspección en su domicilio,la cual no dió resultados positivos.Eval:A-1.(TT)
30.11.79 PD 313/79	1686	-8.11.79.-En el día de ayer,el Magistrado actuante ordenó que fuera conducido ante su presencia.Eval:A-1.(TT)
30.11.79 PD 314/79	1687	-9.11.79.-Continuando con las investigaciones,Personal de la DNII inspeccionó el domicilio de Roberto PIERLEONO VIDELA,sita en Luis Batlle Berres 379,incautándose cartas y postales enviadas desde Europa por PIERLEONO y además fotografías del mismo,acompañado por el causante y el proxeneta Artigas CONTRERA.Eval:A-1.(TT)
30.11.79 PD 315/79	1688	-10.11.79.-Por así haberlo dispuesto el Sr.Juez Letrado de Instrucción de 2do.Turno fue remitido a la Cárcel de Policía por "Asistencia a la Asociación para delinquir".Eval: A-1.(TT)

Imp. Nacional 716/79

JUNTA DE COMANDANTES EN JEFE
S. I. D.

VARIOS

035674-1

13.07.82
Dep. I

Fsl
Secc. I

Sub. Secc. A/N

Ficha N.º ..... Confec. .....

CASTRO PUGLIA
Apellidos

Manuel Pedro
Nombres

DOCUMENTOS: C/C ..... C/I. .....
Serie N.º N.º Dpto.

OTROS DOC. .....
Pasaporte Lib. Enrol. etc.

NACIMIENTO: .....
Fecha Lugar

DOMICILIO: Estrada do Tindiba No. 600
Calle N.º Teléf. Ciudad o Localidad

PROFESION U OCUPACION: .....

LUGAR: ..... CARGO: .....

IDEOLOGIA POLITICA: ..... CLASIFICACION: .....

DATOS COMPLEMENTARIOS: .....
Est.Civil Cónyuge Hijos

.....
Otros familiares

[redacted]

Fecha	Documentos	035671 ANTECEDENTES A REGISTRAR
10.06.82	15.786	Figura en una Lista de ciudadanos uruguayos residentes en distintas ciudades del Brasil. Eval.: A-1.- (M) (VL)

F32

F81

JUNTA DE COMANDANTES EN JEFE 035675-9

S. I. D.

Dep. I Secc. I

Sub Secc. A/N

Ficha No. ..... Confec 20.5.83

CASTRO — Apellidos

Manuel — Nombres

DOCUMENTOS: C/C. ..... Serie ..... No. **C/I.** 1.295.001 No. ..... Dpto.

OTROS DOC. ..... Pasaporte ..... Lib. Enrol. ..... etc.

NACIMIENTO: ..... Fecha ..... Lugar

DOMICILIO: ..... Calle ..... No. ..... Teléf. ..... Ciudad o Localidad

PROFESIÓN U OCUPACIÓN: Periodista

LUGAR: Canal 4 **CARGO:** .....

IDEOLOGÍA POLÍTICA: ..... **CLASIFICACIÓN:** .....

DATOS COMPLEMENTARIOS ..... Est. Civil ..... Cónyuge ..... Hijos

..... Otros familiares

[redacted]

FECHA	DOCUMENTOS	035675 ANTECEDENTES A REGISTRAR
26.5.83	25939/7	Acreditado ante la DIMADP para cubrir la visita de SS.MM. los Reyes de España, realizada entre el 20 y el 22 de los corrientes. Eval: A-1 (00)

Fs 2

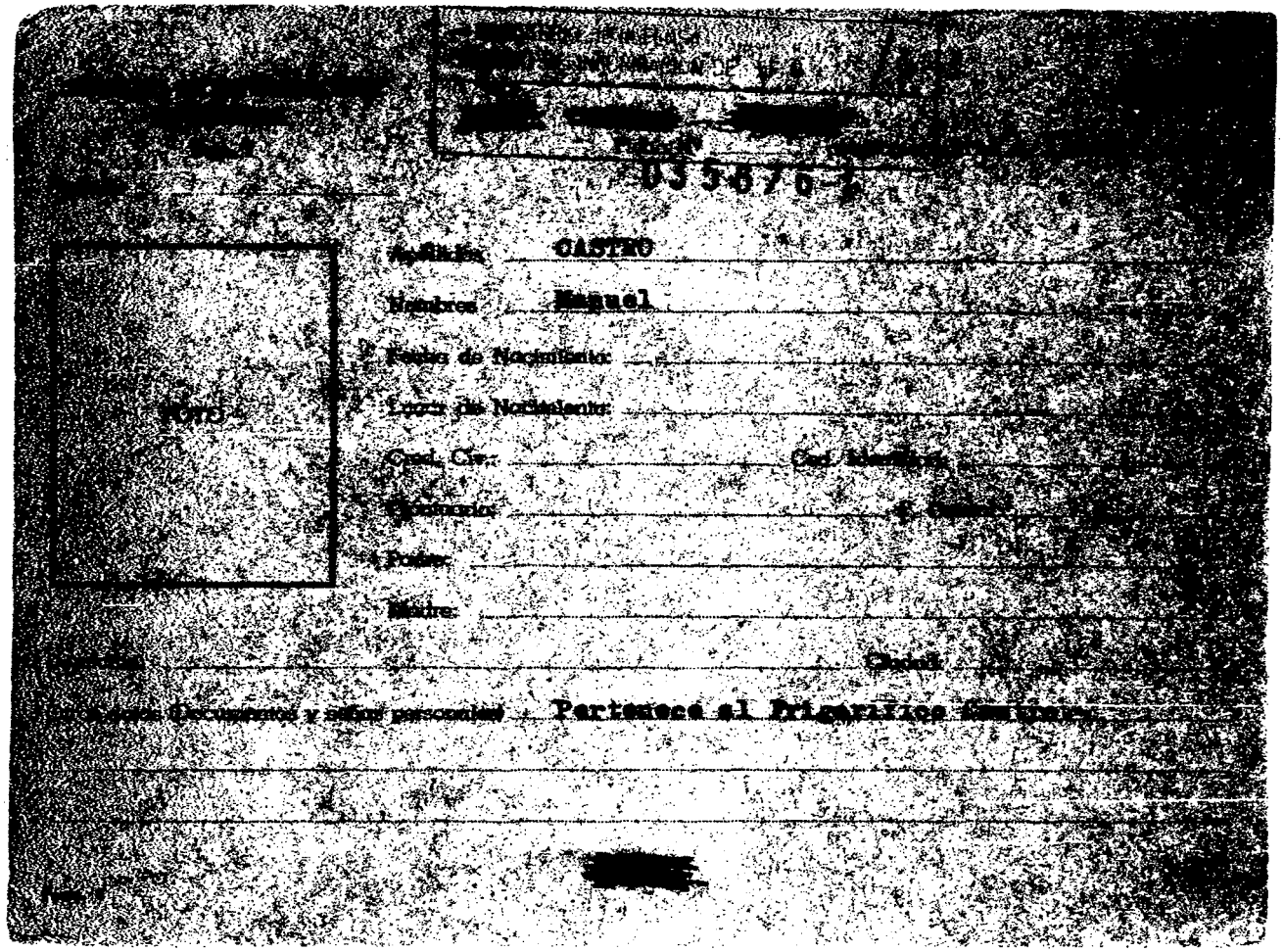

[redacted]

[redacted]

035876-[illegible]

FOTO

Apellidos: CASTRO

Nombres: Manuel

Fecha de Nacimiento:

Lugar de Nacimiento:

Cred. Civ.: Ced. Identidad:

Ejecutado: [illegible]

Padre:

Madre:

[illegible] Ciudad:

[illegible] (Documentos y señas personales): Pertenece al Frigorífico [illegible]

[redacted]

035676

FICHA COMPLEMENTARIA

Documento			ANTECEDENTES
Nº	Fecha	Origen	
	21/III/66	77/59	- Integrante del Frigorifico Castro S.A.,con quien los rusos hacian todos sus negocios de carnes.-

F31

SERVICIO DE INFORMACION DE DEFENSA

035677-4 Confeccionado el 23.3.77

Dep. 1

VARIOS

FOTO

Apellidos CASTRO GONZALEZ

Nombres Marcelino Celestino Diego

Fecha de Nacimiento 33 años(1977) 14.9.1943 (5)

Lugar de Nacimiento Uruguay Montevideo (6)

Est. Civil Casado Conyuge: Walquiria Garcia Chuymarestti

Cred. Cívica ~~BCA No 33558(1)~~ Céd. Identidad 1.024.124

1.024.124-6 (9)

Otros Documentos

Ocupación Oficial Ayudante (P.S.) -Ministerio del Interior 1981 Chofer I.N.M.; 1978 a la fecha corretaje por su cuenta.-(7)

Padre Celestino Diego (2)

Madre Celia Gerónima (3)

Domicilio Magariños Cervantes 1924 Ap. 1 Ciudad

Gregorio Funes No 3048 bis (4)

Otros datos 9/82 en 8de Octubre 4015 Apto.344 (8)

[redacted]

CHIESA Hnos. Ltda. - 2.500 - 9/75

FICHA COMPLEMENTARIA

Fs 2

DOCUMENTO		035.677 ANTECEDENTES
Fecha	Origen	
14.1.77 PD. 7 a 7	9	5.1.77 -Detenido por disposición de la Superioridad al no haber restituido un arma al haber cesado una comisión; la misma le había sido entregada para la custodia del Sub -Secretario del Ministerio del Interior. Indagado nuevamente aceptá haber expresado a su señora que llevara el arma al domicilio de Walter Hugo Blanco Sosa.- (DD)
14.1.77 PD. 7 a 7	10	6.1.77 -Quedó a disposición de la Justicia Militar de Instrucción de 3er. Turno en Feria.- (DD)
25.2.77 PD. 7 a 7	108	28.1.77 -Fue procesado al hallarse incurso en el delito previsto en el Art. 59 Nral. 2 del CPM remitido al Art. 153 del CPO (Peculado) al así haberlo dispuesto la JMI de 3er. Turno.- (DD)
22/5/81	----------	Se contestó C.H.C.P. No 294/80 de la Secc.9a. de Montevideo, solicitada en la fecha 30/12/80, a nombre del causante, para su ingreso a la I.M.M., Indica del 1 al 4. (L).-
14.5.83CHCPN°39/83INGRESO MONTEVIDEO.SECC.15a.I.M.M. R.E.N°25949/83		-8.4.83: En la fecha se contestó dicha constancia a nombre del causante, para ingreso en la Intendencia Municipal de Montevideo como chofer. Indica del (5) (9). (MV).-

FSH

JUNTA DE COMANDANTES EN JEFE
S. I. D.

035678-2

Dep. I Secc. 1
Sub Secc. A/N
Ficha Nro. ____ Confec. 21-T-76

CASTRO CARDOZO — Apellidos
Margarita — Nombres

DOCUMENTOS: C/C HAB-26591 (Serie / Nro.) — C/I. ____ (Nro. / Dpto.)

OTROS DOC: ____ (Pasaporte / Lib. Enrol. / etc.)

NACIMIENTO: 20 años (1969) (Fecha) — ____ (Lugar)

DOMICILIO: Barrio Bissio (Calle) ____ (Nro.) ____ (Teléf.) Rivera (Ciudad o Localidad)

PROFESION U OCUPACION: Modista

LUGAR: ____ CARGO: ____

IDEOLOGIA POLITICA: ____ CLASIFICACION: ____

DATOS COMPLEMENTARIOS: ____
Est. Civil — [redacted] Cónyuge — Hijos

Otros familiares

Fecha	Documentos	035678 ANTECEDENTES A REGISTRAR
31-5-76	D.0754	-Afiliada al Partido Comunista con el Nro.39691, fecha ingreso: 15-8-69, presentado por: Juan CARDOZO, seccional: Barrio Bissio.- Eval: B-1 (M).-

26 IIIII 1974 FSJ

MINISTERIO DE DEFENSA NACIONAL
S. I. D.

035679-0

Dep. I Secc. I
Sub - Secc. G
Ficha Nro.____ Confec.____

CASTRO de DIEGO (Apellidos) María (Nombres)

DOCUMENTOS: C/C.____ (Serie / Nro.) C/I.____ (Nro. / Dpto.)

OTROS DOC. ____ (Pasaporte / Lib. Enrol. / etc.)

NACIMIENTO: ____ (Fecha / Lugar)

DOMICILIO: ____ (Calle / Nro. / Teléf. / Ciudad o Localidad)

PROFESION U OCUPACION: Empleado

LUGAR: Banco de Seguros **CARGO:** Auxiliar

IDEOLOGIA POLITICA: ____ **CLASIFICACION:** ____

DATOS COMPLEMENTARIOS: ____ (Est. Civil / Conyuge / Hijos)

[redacted]

Otros familiares

(45)

Fecha	Documentos	035679 ANTECEDENTES A REGISTRAR
6.7.73	1534	Figura en lista de func. que realizan reuniones prosc lititas político-gremiales en la central de servicio médicos del Banco de Seguros. (Evaluación B-2) (K)
		24/11/77-SE CONTESTO POR MEMO.(A)N°3154/77-DPTO.II/EME.-(W)
22/4/78	———	Se contestó por Memorandum (A) No. 885/978 para E.SE.DE.NA. (CC).-
		15/VI/978 - Se contestó por Mem.(A) No. 1550/78 a la CASA MILITAR.-(CC)
		31.1.79-MEMO(A)N° 3056/78-Dpto.C-2/ESMACO.-qq-.

VFS1

SERVICIO DE INFORMACION DE DEFENSA

Dep. 1

V A R I O S

035680-8

Confeccionado el 26/11/77.-

FOTO

Apellidos CASTRO de FORTUNATO.

Nombres Marta.

Fecha de Nacimiento .....

Lugar de Nacimiento .....

Est. Civil .....

Cred. Cívica ..... Céd. Identidad .....

Otros Documentos .....

Ocupación .....

Padre .....

Madre .....

Domicilio ..... Ciudad .....

Otros datos: .....

[redacted]

chiesa hnos. - 4 000 - 5/77

FICHA COMPLEMENTARIA

DOCUMENTO		035680 ANTECEDENTES
Fecha	Origen	
31/10/77.	Doc.Nº1137. Univ.de la República.	Figura en una relación de sumarios realizados por la Universidad de la República en el Hospital de Clínicas por abandono de cargo produciéndose su cesantía según consta en el expediente Nº 3947/75 de la Universidad el cual finalizó al 30/9/77. No lleva evaluación. (C).-
		15/VI/978 -Se contestó por Mem.(A) No. 1550/78 a la CASA MILITAR.-(CC)
18.09.81	CHCP.337/81 Perm.Canelones	- 7.6.82.En el día de la fecha se contestó dicha constancia solicitada por INGENIERIA, para permanencia a nombre de CASTRO MOTTA, María Laura, no pudiendose establecer que se trate de la persona que registra los antecedentes.- (Q)
21/6/82 Nro.487/82 CANELONES	C.H.C.P. PERMANENCIA	20/11/82:En la fecha se contestó dicha constancia a nombre de CASTRO MOTTA, María Laura,con el antecedente anteriormente registrado, no pudiéndose establecer si el mismo corresponde a dicha persona.(BC)

FBI

JUNTA DE COMANDANTES EN JEFE 035681-b

S. I. D.

Dep. I Secc. I

Sub Secc. A/N

Ficha Nº ..... Confec. 30.7.81

CASTRO LOPEZ de ROS (Apellidos) María (Nombres)

DOCUMENTOS: C/C Serie A.X.B. Nº 8.872 Tac. C/I. Nº 11.430 Dpto.

OTROS DOC. Pasaporte Lib. Enrol. etc.

NACIMIENTO: Fecha 19.9.934 Lugar Tacuarembó

DOMICILIO: Calle Dr. Elía Abdo Nº 321 antes Pedro Bustamante 1155 Teléf. 1978 Ciudad o Localidad Mdeo.

PROFESION U OCUPACION: Año 1962/71 Profesora Liceo Tac.-1979 Direc.Gral. Impositiva

LUGAR: ..... CARGO: .....

IDEOLOGIA POLITICA: ..... CLASIFICACION: .....

DATOS COMPLEMENTARIOS: Cónyuge Est. Civil Hijos

Hija de Alejandrino y Nélida Leoncia

Otros familiares

[redacted]

035681

Fecha	Documentos	ANTECEDENTES A REGISTRAR
22.5.80	D.1348	-28.3.80- Presenta recurso ante el Delegado del S.I.D. en el Departamento de Tacuarembó, al habérsele incluido en la Categoría "C" de Constancia de Habilitación para Cargos Públicos, el que es elevado a este Servicio el 22.5.80 para consideración. ANTECEDENTES QUE REGISTRA LA POLICIA DE TACUAREMBO -"Suscriptora del Diario "El Oriental" de tendencia izquierdista. Contribuyente del Partido Socialista. Activista de izquierda en asambleas realizadas por profesoras del Licec Departamental Nº 1 durante los años 1971/72 y 73. -En una oportunidad trajo reporteros del Diario "El Popular para realizar trabajos sobre lo actuado en las asambleas. Fue destituída del cargo de Profesora del Liceo Departamental por efectuar reuniones con Saúl CORREA PEREIRA (con antecedentes antinacionales) e incitar a los alumnos a participar en las mismas y a manifestarse contra el actual régimen de Gobierno. - Efectuadas averiguaciones correspondientes por parte del Delegado Departamental, entre vecinos de reconocida tendencia democrática de la causante, se establece que la misma sigue siendo de tendencia izquierdista. 02.10.80-Por Exp.Nº 359/D-I/80 de este Servicio se comunica al Delegado Departamental del S.I.D. que este Servicio

Imp. Nacional 716/79

...////

FECHA	DOCUMENTOS	ANTECEDENTES A REGISTRAR 035681
		María CASTRO LOPEZ de ROS
		///...ha resuelto mantener a la causante en la Categoría "C" de Constancia de Habilitación para Cargos Públicos. 31.10.80- Se le comunica a la causante el resultado de su reclamo. 12.11.80- El Delegado Departamental del S.I.D. devuelve el Expediente de la causante a este Servicio.(C)

F13

FECHA	DOCUMENTOS	ANTECEDENTES A REGISTRAR 035681 F.5H

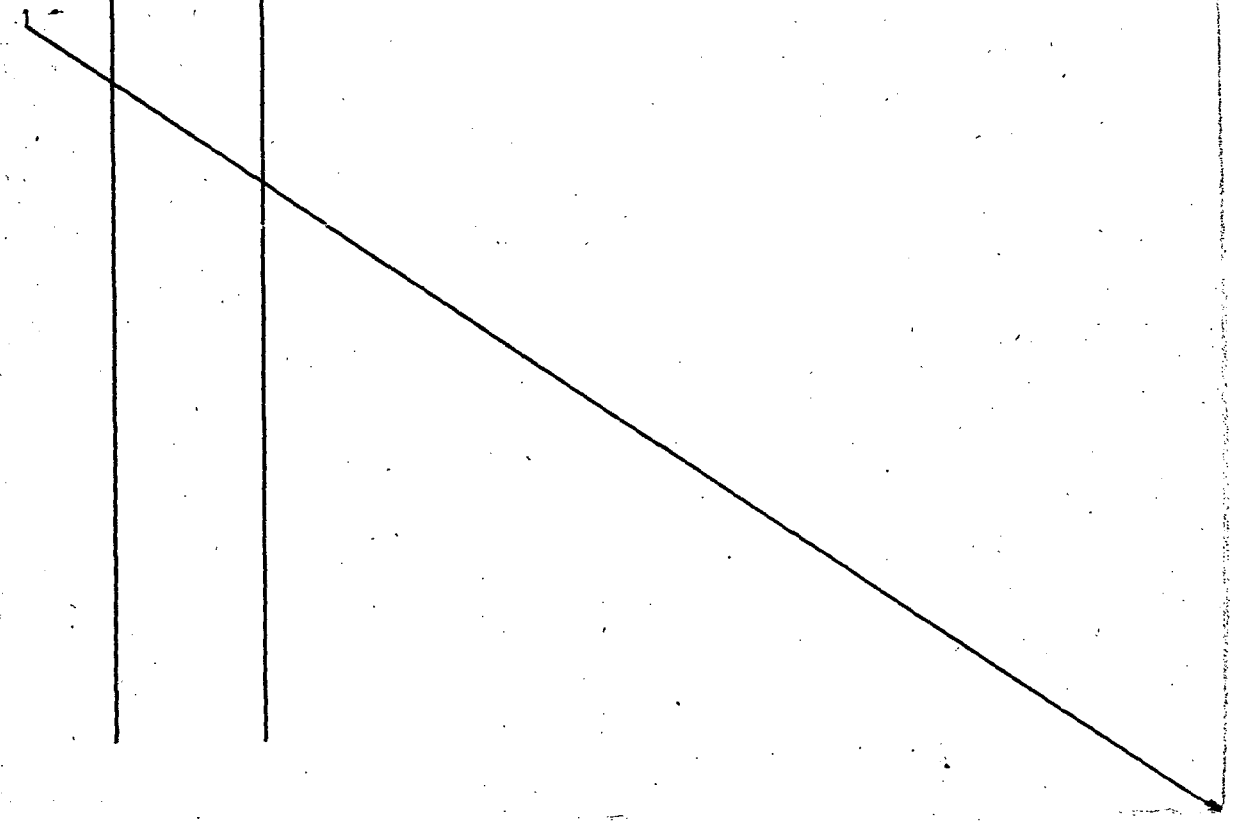

JUNTA DE COMANDANTES EN JEFE VARIOS Dep. I F35 Sécc. I

S. I. D. 035681 Sub Secc. XXXX

Ficha Nº ..... Confec. 19.12.8

CASTRO LOPEZ — Apellidos

María — Nombres

DOCUMENTOS: C/C ..... Serie ..... Nº ..... C/I. ..... Nº ..... Dptó.

OTROS DOC. ..... Pasaporte ..... Lib. Enrol. ..... etc.

NACIMIENTO: ..... Fecha ..... Lugar

DOMICILIO: Dr. Abdo — Calle — 231 — Nº — (Tacuarembó) — Teléf. — Ciudad o Localidad

PROFESION U OCUPACION: .....

LUGAR: ..... CARGO: .....

IDEOLOGIA POLITICA: ..... CLASIFICACION: .....

DATOS COMPLEMENTARIOS: ..... Est. Civil ..... Cónyuge ..... Hijos

..... Otros familiares

Fecha	Documentos	035681 ANTECEDENTES A REGISTRAR Fsb.
10.10.80	0470	-Visita a su hermano (Alejandrino CASTRO LOPEZ), internado en el E.M.R. Nº 1. Es de hacer notar que el mencionado recluso es sindicado dentro del establecimiento como integrante del denominado Movimiento "PUNTISTA". Dval:A-1. (TT).-
25.9.82	. . . .	Se contesto en Memo(A) Nº 2263/82 para E.M.R. Nº 1 .- (M$)

Imp. Nacional 716/79

Feiha confeccionada el 26/3/1971.- Fs1

MINISTERIO DE DEFENSA NACIONAL
S. I. D. 035682-4

Dep. 1 Sec. 1
Sub-Secc. A/N
Ficha Nº____ Confec.____

CASTRO de OLIVERA (Apellidos) — María Amalia (Nombres)

DOCUMENTOS: C/C. ____ (Serie / Nro.) C/I. ____ (Nro. / Dpto.)

OTROS DOC. ____ (Pasaporte / Lib. Enrol. / etc.)

NACIMIENTO: ____ (Fecha / Lugar)

DOMICILIO: ____ (Calle / Nro. / Teléf. / Ciudad o Localidad)

PROFESION U OCUPACION: ____

LUGAR: ____ CARGO: ____

IDEOLOGIA POLITICA: Izquierdista CLASIFICACION: M.B.P.P.

DATOS COMPLEMENTARIOS: ____ (Est. Civil / Cónyuge / Hijos)

____ (Otros familiares)

F52

Fecha	Documentos	035682 ANTECEDENTES A REGISTRAR
12/5/197	175-2317	-Miembro del Centro Cívico "Grito de Gloria", integrante del Movimiento Blanco Popular y Progresista, que a su vez éste se,brazo ultimamente es integrante del Frente izquierda de Liberación.- Hízo uso de la palabra en el ácto de inauguración del C.C. "Grito de Gloria", y de su local Central que estará ubicado en la calle José Marti 3336 de la Ciudad de Montevideo.-(PP

Fs. 1

MINISTERIO DE DEFENSA NACIONAL

S. I. D. 035683-2

Dep. I Secc. I

Sub - Secc. A/N

Ficha Nro. ____ Confec. 31-7-75

CASTRO (Apellidos) URQUIOLA (6) (Nombres) María Angélica

de TRINCHITELLA (7)

DOCUMENTOS: C/C Serie ATB 4542 Nro. C/I. Nro. 689.578 (5) Dpto.

OTROS DOC. Pasaporte 9.2.925 (11) Lib. Enrol. etc.

NACIMIENTO: Fecha 43 años (1968) Lugar Uruguay (4)

A. BEISSO 1629 (9)

DOMICILIO: Calle Gral. Flores 3977 Ap. 7 entre Santiago Sierra y Rafael Ortiguera Nro. Saldanha da Gama 3767 (10) Teléf. Ciudad o Localidad Montevideo (1968)

PROFESION U OCUPACION: Labores -Empleada -Guardería Infantil de la Fac. de Medicina -Hosp. de Clínicas (3)

LUGAR: CARGO:

IDEOLOGIA POLITICA: COMUNISTA CLASIFICACION: U.J.C.(12)

DATOS COMPLEMENTARIOS: Est. Civil Casada (2) Conyuge Eduardo Jorge Trinchitella Lacome (1) Hijos

Hija: Norma (8) 3 hijos (13) [redacted]

Otros familiares

035683

Fs 2

Fecha	Documentos	ANTECEDENTES A REGISTRAR
21-4-75 8.1.76 Eva. B -2.	Doc.656 0001 (U)	-Afiliada al Partido Comunista el 25.09.68 con el No.34.019.- Presentada por Velia PALLEIS de Ramírez y María Elisa FIO de LOPEZ. (Microfilm incautado a RODNEY ARISMENDI).-EVAL.: B - 2.- (U).-
28.11.77 PD. 6 a 6	1223	19.11.77 -Detenido al proseguirse las actuaciones relacionada a la identificación de integrantes de la UJC. Viene siendo investigado en razón de efectuar actividades en favor de la Unión de Juventudes Comunistas.- (DD) (1) (6)
28.11.77 PD. 6 a 6	1225	21.11.77 -Por orden y a disposición del P. Ejecutivo fue internado bajo el sistema de MPS.- (DD)
29.11.77 PD. 6 a 6	1230	23.11.77 -Fue puesta a disposición de la JMIde 4to. Turno.- (DD)
12.I.78 PD.6 a 6	0052	10.I.78-Luego de prestar declaración ante el JMI.4to Turno fue procesada por hallarse incursa en los delitos previstos en en art.60 (VI) del CPM (Asistencia a la Asociación) (MM).
22.12.79 PD 356/79	2590	-21.12.79.-En el día de ayer, fue conducida, procedente del Establecimiento Militar de Reclusión Nº 2, a la DNII, permaneciendo en Medidas Transitorias para su reconocimiento por parte del personal policial.Eval:A-1.(TT)

FECHA	DOCUMENTOS	035683 ANTECEDENTES A REGISTRAR Fs 3
03.12.81	D.10096	18/11/977/ Detenida junta a su esposa por el D-5,en averiguación de su presunta vinculación con la U.J.C.. Su hija- de nombre Norma, se encuentra requerida por el D-5 por su vinculadión a la "U.J.C.".-Eval:A-2(AD).-
16.02.82	D. 5757/10	-Figura en una relacion de la Corte Electoral, de ciudadanos inscriptos en el Registro Civico Nacional, que se encuentran comprendidos en el Art. 1, Literal "B" del Acto Institucional No. 4, con prohibicion de ejercer el derecho de voto. (Procesados por delitos de "Lesa Nacion").Eval.· A-1.(VL) Indica (9) ( )
13.04.83	24745/83	Figura en una relación de Libertades Vigiladas procedente de la P.M.E..Unidad de control: D.I.I..Detenida el 18.11. 77. Liberada 21.12.79.- Pertenece a la U.J.C. EVAL A-1 (B).
13.04.83.	24862/83	- Indica Idem al Doc.24745.- Indica (10).- EVAL A-1 (B).-
12.5.83	26592/02	6/5/83: Mantiene contactos con Amanda LABORDE, hermana de la reclusa Paula LABORDE.-Eval.A-1.-(FE)
12.7.83.	28248/4	10/6/83: En la fecha se establece que mantiene contactos con Amanda CARDOZO, madre de la reclusa Paula LABORDE.- Eval.A-1.-(FE)
27.7.83	0115/80 Pág.2.	Indica Idem al Documento Nº24745/83 en lo referente a la fecha de liberado.-Eval:A-1(AD)

FECHA	DOCUMENTOS	035685 ANTECEDENTES A REGISTRAR Fs. 4
5.8.83	0114/80 pág.23	En consolidado de P.M.E. del 31.12.79 figura como: 09.01.78:Procesada:"Prima Facie" Art.60(VI) CPM.Juez 1a.I. 4to.T. 21.12.79: Baja EMR/2 y Alta DNII por L.Definitiva, por Medidas de Seguridad Transitorias. Eval.A-1.(ME)
12.8.83	26314/ 3632	-1971/1978:En información referente al P.C. obtenida por el Depto.III/S.I.D. en éste período se establece: Detenida a instancias de declaraciones de detenidos que la sindicaban como integrante activista dentro de la UJC. Eval A-2 (BR).-
28/10/83	11941 / 82 PAG. 1087	- POSEE ANTECEDENTES EN EL CO.NA.E - EVAL - A - 1.C(0) INDICA ( ) ( ) ( )
20.1.84	0646/79 pág.20	En consolidado de P.M.E. del 30.4.79 figura como: 03.04.79:BAJA/J.P.M. y ALTA/E.M.R.2 por TRASLADO.Eval.A-1.((ME)
26.3.84	8401538/ 003	-17.4.979: Indica (11) a (13) Eval. A-1 (TL).-

Fs. 1

SERVICIO DE INFORMACION
DE DEFENSA
Dep. 1

035684-0 Confeccionado el .....

VARIOS

FOTO

Apellidos CASTRO

Nombres MARIA ANTONIA

Fecha de Nacimiento .....

Lugar de Nacimiento .....

Est. Civil .....

Cred. Cívica ..... Céd. Identidad .....

Otros Documentos .....

Ocupación ESTUDIANTE

Padre .....

Madre .....

Domicilio ..... Ciudad .....

Otros datos .....

[redacted]

CHIESA Hnos. Ltda - 8.000 - 3 - 72

FICHA COMPLEMENTARIA Fs.2

DOCUMENTO		ANTECEDENTES 035684
Fecha	Origen	
29.10.71	16/1	En diciembre de 1970 figura como Becario de la Universidad de la República, percibiendo un sueldo mensual neto de $ 9.504.oo..(E)
21/12/72	Dec.4315	-Indica Dec.anterior percibiendo un sueldo neto de $9.600.-(E).
28/10/83	11941 / 82	- POSEE ANTECEDENTES EN EL CONAE -
	PAG. 1087	EVAL - A - 1.C(D) INDICA ( ) ( ) ( )

JUNTA DE COMANDANTES EN JEFE
S. I. D.

035685-7

Dep. A.N. Secc. I
Sub. Secc. A/N

Ficha N.º ..... Confec. 13.12.82

CASTRO LEOTSMA — Apellidos
María Antonia — Nombres

DOCUMENTOS: C/C ..... Serie ..... N.º ..... C/I. ..... N.º ..... Dpto.

OTROS DOC. ..... Pasaporte ..... Lib. Enrol. ..... etc.

NACIMIENTO: 30 años en 1969 — Fecha ..... Uruguay — Lugar

DOMICILIO: Isla de Flores 1679 Apto.2-Magallanes y M[illegible]nas ANSINA
Calle ..... N.º ..... Teléf. ..... Ciudad o Localidad

PROFESION U OCUPACION: Doméstica

LUGAR: ..... CARGO: .....

IDEOLOGIA POLITICA: ..... CLASIFICACION: .....

DATOS COMPLEMENTARIOS: .....
Est.Civil ..... Cónyuge ..... Hijos

.....
Otros familiares

[redacted]

Fecha	Documentos	035685 ANTECEDENTES A REGISTRAR
19.2.79	D.0274	Afiliada al Partido Comunista con el No. 42.913, Fecha de Ingreso: 30.11.69, Seccional: Sur, siendo presentada para su Afiliación por: Alcides LANZA, según material incautado por OCOA, en Feb/976.-Eval.A-1.-(FF)

JUNTA DE COMANDANTES EN JEFE

Dep. I Secc. I 31

S. I. D. 035686-5 VARIOS

Sub Secc: XXXX

Ficha Nº ..... Confec. 19.12.80

CASTRO LOPEZ de SEQUEIRA(1) María Aurora
Apellidos Nombres

DOCUMENTOS: C/C ..... C/I. 992.711(2)
Serie Nº Nº Dpto.

OTROS DOC. .....
Pasaporte Lib. Enrol. etc.

NACIMIENTO: 25.9.1926(3) Tacuarembó(4)
Fecha Lugar

DOMICILIO: Pedro Bustamante 1115 (Montevideo)
Calle Nº Teléf. Ciudad o Localidad

PROFESION U OCUPACION: Contador Público(5)

LUGAR: Dirección Gral. Impositiva(6) CARGO: .....

IDEOLOGIA POLITICA: ..... CLASIFICACION: Frenteamplista(7)

DATOS COMPLEMENTARIOS: Casada con Angel SEQUEIRA RODRIGUEZ(8)
Est. Civil Cónyuge Hijos

Madre de:Mario Alejandro SEQUEIRA(9)
Otros familiares

[redacted]

Fecha	Documentos	035686 ANTECEDENTES A REGISTRAR
10.10.80	0470	-Visita a su hermano (Alejandrino CASTRO LOPEZ), internado en el E.M.M. Nº 1. Es de hacer notar que el mencionado recluso es sindicado dentro del establecimiento como integrante del denominado Movimiento "PUNTISTA".Eval:A-1. (TT)
19.5.83	0475/80 Pág.1 y 2.	SET/80:Se tiene conocimiento que su hijo Mario Alejandro trataría de realizar contactos de carácter subversivo en la vía pública,presumiéndose que la causante tenga conocimiento del hecho.Cabe agregar que la causante en su época de estudiante se caracterizaba por su postura revolucionaria,habiendo votado,según sus propias manifestaciones,en las Elecciones Nacionales a un Partido de integración izquierdista.-Eval:A-1(Indica 1 al 9)(AD)

Imp. Nacional 716/78

035687-3

E

MINISTERIO DE DEFENSA NACIONAL
S. I. D.

Dep. I Secc I
Sub-Secc. A/N
Ficha N.o ..... Confec. .....

24/VII/72

CASTRO CANTERO (Apellidos) María Celmira Cristina (Nombres)

DOCUMENTOS: C/C ..... (Serie) ..... (N o) C/I 27.004. (N.o) Durazno (Dpto.) (1)

OTROS DOC. ..... (Pasaporte) ..... (Lib. Enrol.) ..... (etc.)

NACIMIENTO 31 de Marzo de 1949. (2) (Fecha) Durazno. (Lugar)

DOMICILIO: Washington No.764. (Durazno) (3) y Nápoles No.3391 (Montevideo). (Calle) (N.o) (Teléf.) (Ciudad o Localidad) Durazno-

PROFESION U OCUPACION: Estudiante de (4) Ciencias y Humanidades.

LUGAR: ..... CARGO: .....

IDEOLOGIA POLITICA ..... CLASIFICACION M.L.N.(7)

DATOS COMPLEMENTARIOS Soltera (5) [redacted] (Est. Civil) (Conyuge) (Hijos)

(4) Estatura 1,68 mts. Complexión, regular. Ojos, castaños. Cabellos, castaños.
Padres: René y María Esther (6) (Otros familiares)

María Celmira CASTRO CANTERO.
Requerida Nro. 703

035681 Fs. 2

Fecha	Documentos	ANTECEDENTES A REGISTRAR
[illegible]/VIII/71	A-JPM 71	Fue detenido en la libreria El Ceibo junto a CONTI DEGANELLA Amelia a quienes luego de su interrogatorio fueron remitidos a la carcel por ASOCIACION PARA DELINQUIR/(Y).-
23/V/72	J.P.M.P.M. 1439	-Remitida por "asociación para Delinquir" el 5/8/1971 es liberada el 23/V/1972.-Siendo internada bajo el Régimen del Estado de Guerra"(J)
10.6.72 4.7.72 SUMI 173	D.1438 1869	- 24/5/72.Es liberada,quién se encontraba detenida en la Cárcel de Mujeres por el delito de "Asociación para delinquir" desde el 5.8.72, junto a Amelia CONTI DEGANELLO. Paralelamente ambas fueron internadas.-(GG).(DD).-
31/5/972	D.1229 J.P.M.	-Indica lo mismo que el documento anterior.-(C.C)
4.6.72	Doc.1272 JPM. (PD)	Indica lo mismo que el documento Nro.1438. Permaneciendo esta en la D.N.I.I. (OO)
4.6.72	Doc.1280 JPM (PD)	-Según se informa fue trasladada a la Ex-Escuela Naval.- (OO)
28/3/73	D.511 D.513	- Liberada por el Reg.Cab. No.2.- Se carece de informes con respecto al desarrollo actual de sus actividades.-(C.C)

CASTRO CANTERO FICHA COMPLEMENTARIA MARIA CRISTINA CELMIRA

035687 ANTECEDENTES Fs.3

DOCUMENTO Fecha	Origen	
29/10/971	16/1	En diciembre de 1970 figura como Becario de la Universidad de la República percibiendo un sueldo mensual de $9.900.-(E).-
24/3/1973	D. 434 JFM.	-El día 15/2/973, fue puesta en libertad de la Ex-Escuela "aval, junto a varias sediciosas más, por
15/6/972	D.1558 PPI. (H)	disposición del Poder Ejecutivo.-(FF).-
4/5/973	D.840 PPI RM2 Hoja 8.-	El día 4/3/73 solicita para viajar a Montevideo en un plazo de 96 horas. ado que se encuentra en "régimen de libertad vigilada".-(J).-
4/5/973	D.839 PEI	-No se presenta en la fecha prevista al Reg.C.2.Su
9/4/973	D.1036 PEI	Ma.Cantero de Castro entrega una carta en la cual su
28/5/973	D.1134 PPI (J)	hija manifiesta su decisión de irse al exterior del país, sin especificar dónde.-(J).-
3/8/73.	Doc.2115.	Se requiere su captura por, estando bajo el régimen de "Libertad Vigilada", no haberse presentado en los plazos y lugares que la misma estipula.Req. N .703. Indica. (1) al (3). (bb).
1/8/73	D.2077 PEI RM2	- Indica lo mismo que el Doc.434.- (GG).-
14.8.973	Doc.2317 Cdo.FF.CC Nro.889	-Se requiere su captura por su vinculación con la organización sediciosa .- Indica (11) (OO)

FICHA COMPLEMENTARIA

DOCUMENTO		035687 ANTECEDENTES
Fecha	Origen	
5.9.73 5.10.73	2740 3134	Dirige correspondencia a su madre(María CARMEMO). Se presume que el sobre que contenía la carta, ya que los sellos y matasellos son de origen nacional, que la correspondencia venía en otro sobre dirigido a una persona en nuestro país, que luego la remitiera a Washington 674 de C.Durazno(Dom. de su madre). Eval A-1.- (DD)
27/4/74.	0926.	- Indica: (4) (5) (6). (Y). Eval. B-2 (BB).-
23/7/81	Doc. 6268	- Se informa que el cusante , Req. Nº 703, pertenece al movimiento autodenominado M.L.N.Eval.: A-2 (VL)
19/4/83	25365/1462	Indica idem. doc. 6268.(indica 7).- Eval:A-2 (PS)
28/10/83	11941 / 82 PAG. 1087	- POSEE ANTECEDENTES EN EL CO.NA.E- EVAL - A - 1.(CC) INDICA ( ) ( ) ( )

MINISTERIO DE DEFENSA NACIONAL
S. I. D.

035688-1

Dep. I Secc. I
Sub - Secc. A/76
Ficha Nro: ____ Confec. 15-8-75

CASTRO (Apellidos) María (Nombres)

DOCUMENTOS: C/C ____ (Serie / Nro.) C/I. ____ (Nro. / Dpto.)

OTROS DOC. ____ (Pasaporte / Lib. Enrol. / etc.)

NACIMIENTO: 47 años (1962) (Fecha) R.O.U. (Lugar)

DOMICILIO: Blandengues 1987 y Constitución (Calle / Nro. / Teléf.) Montevideo (1962).- (Ciudad o Localidad)

PROFESION U OCUPACION: Labores

LUGAR: ____ CARGO: ____

IDEOLOGIA POLITICA: COMUNISTA CLASIFICACION: ____

DATOS COMPLEMENTARIOS: ____ (Est. Civil / Conyuge / Hijos)

____ (Otros familiares)

035688

Fecha	Documentos	ANTECEDENTES A REGISTRAR
21-4-75	Doc.656	-Afiliada al Partido Comunista el 31.03.62 con el No.17222.- (Microfilm incautado a RODNEY ARISMENDI).-EVAL.: B - 2.-(U).-
		24/11/77-SE CONTESTO POR MEMO.(A)Nº3154/77-DPTO.II/EME. (W)
		7/8/78-Se remitieron datos identificatorios por Mem.(A) No. 1443 (Corte Electoral).- (U)
10.4.81		Se contestó Memo (A) Nº513/81 para la D.I. e I. de la P.N.N. (BB).-

S. I. D.
Dpto. I.

035688

Apellidos CASTRO

Nombres María

Documentos: Labores

Af. al P.C.No.: 17222

Ant. Secc.: A B C D E G V

[x] [ ] [ ] [ ] [ ] [ ] [ ]

Secreto

035688 ANTECEDENTES

Afil.F.Com.-Doc.656/75 (Microfilm).-(U).

8.1.76 - Doc. 0001 - Eval. B - 2

Oriental 47 años

Fecha de Ing.: 31.3.62

Blandengues 1987 - Constitución

FS1

MINISTERIO DE DEFENSA NACIONAL
S. I. D.

035689-9

Dep. I Secc. I
Sub - Secc. A/N
Ficha Nro. ____ Confec. 15-8-75

CASTRO (Apellidos) María A. (Nombres)

DOCUMENTOS: C/C ____ (Serie / Nro.) C/I. ____ (Nro. / Dpto.)

OTROS DOC. ____ (Pasaporte / Lib. Enrol. / etc.)

NACIMIENTO: 24 años (1963) (Fecha) R.O.U. (Lugar)

DOMICILIO: Juan M. Blanes 871 Ap.1 entre Lauro Müller y Luis Piera - Montevideo (1963)
(Calle / Nro. / Teléf. / Ciudad o Localidad)

PROFESION U OCUPACION: Labores

LUGAR: ____ CARGO: ____

IDEOLOGIA POLITICA: COMUNISTA CLASIFICACION: ____

DATOS COMPLEMENTARIOS: ____
(Est. Civil / Conyuge / Hijos)
[redacted]
(Otros familiares)

035689

Fs 2

Fecha	Documentos	ANTECEDENTES A REGISTRAR
21-4-75	Doc.656	-Afiliada al Partido Comunista el 14.12.63.-(Microfilm incautado a RODNEY ARISMENDI).-EVAL.: B - 2.- (U).-
3.11.83	31109/659	Indica idem al doc.656/75.Eval.A-2.(ME)

Castro.- B025D Afiliado Nº 20859.-

035689

Departamento Montevideo.- Seccional Sur.-

Artigas.-

Fecha de Ingreso 14-12/63.-

Nombre y Apellido María A. Castro.-

Nacionalidad Oriental.- Cred. Civ. SI.-

EDAD: 24.- Domicilio I. de Flores 1679/2 ~~Juan M. Blanes 071 ap. 1.-~~

~~Lauro Muller y Luis Piera.-~~

Lugar de Trabajo Labores.-

18386

S. I. D.
Dpto. I.

F54

Apellidos CASTRO 035689

Nombres María A.

Documentos: Laboros

Af. al P.C.No.: ileg.

Ant. Secc.: A B C D E G V

[X] [ ] [ ] [ ] [ ] [ ] [ ]

Secreto

035089 ANTECEDENTES

Afil.P.Com.-Doc.656/75 (Microfilm).-(U).

8.1.76 - Doc. 0001 - Eval. B - 2

Oriental 24 años

Fecha de Ing.: 14.12.63

J.M.Blanes 871/1 - L. Muller

SERVICIO DE INFORMACION
DE DEFENSA
Dep. 1

Fs. 1

035690-7 Confeccionado el 18.4.72

VARIOS

Apellidos CASTRO BONIFACINO

Nombres MARIA CRISTINA (4) BONIFACIO "Maria"

Fecha de Nacimiento 20 de octubre de 1948.

Lugar de Nacimiento Montevideo

Est. Civil Soltera

Cred. Cívica B.L.B. 4861. Céd. Identidad 1.147.580.

Otros Documentos P.Porte Nro. 160.191.

Ocupación Ex secretaria de I.S.A.L. Encargada de Ventas al exterior y de Ferias Internacionales (3)

Padre BELTRAN

Madre MARIA MANUELA

LIBRES 1548 (4)

Domicilio Bella Vista Nro. 1415. Ciudad [redacted]

Año 980 -Parque Posadas, Matías Alvarez 3884 apto. 1502 (2)

Otros datos U.T.E. 20.29.80.

Institución a la que pertenece: Soc. Industrializadora de lanas Ltda (4)

MLN(5)

CHIESA Hnos. Ltda - 8.000 - 3 - 72

FICHA COMPLEMENTARIA Fs 2

DOCUMENTO Fecha	Origen	035690 ANTECEDENTES
14.4.72.	Doc. 666.	Concurría a la Asociación Cristiana de Jóvenes para practicar deportes. Perteneció a la J.O.C. ("Juventud Obrera Católica") en la cual militó el ex sacerdote Indalecio Olivera. (W).
27/8/1972	P.MENSUAL D.3360	-En la fecha es procesada por los delitos de: "COMPLICIDAD" y "ATENTADO A LA CONSTITUCION".-(C.C)
23/10/72	D - 3705 REL. Det.	-Se encuentra detenida en el REC. CAB. N°6, por pertenecer al M.L.N.(TUPAMAROS).- ((FF)) Eval. A-2 (BB).-
12/1/73	4425	Indica lo mismo que el Doc. 3360 (PM).-(D)
8/III/1974	Doc. 412	- Figura en una relación de personas que se hallan amparadas en el régimen de libertad provisional.-(C.C)

035690

Fs. 3

JUNTA DE COMANDANTES EN JEFE

S. I. D.

Dep. I Secc. I

Sub Secc. A/N

Ficha Nro. 16[illegible]

19 MAR. 1979

CASTRO BONIFACINO — Apellidos

María Cristina — Nombres

DOCUMENTOS: C/C BIB=4861 — Serie / Nro. — C/I. ..... — Nro. / Dpto.

OTROS DOC. ..... — Pasaporte / Lib. Enrol. / etc.

NACIMIENTO: ..... — Fecha / Lugar

DOMICILIO: ..... — Calle / Nro. / Teléf. / Ciudad o Localidad

PROFESION U OCUPACION: .....

LUGAR: ..... CARGO: .....

IDEOLOGIA POLITICA: ..... CLASIFICACION: .....

DATOS COMPLEMENTARIOS: ..... — Est. Civil / Cónyuge / Hijos

..... — Otros familiares

035690 Fs. 4

Fecha	Documentos	ANTECEDENTES A REGISTRAR
25 SET. 1978		- Delegado de Mesa por las listas 77=177=988=1811=4190=4191 988=1811, en las elecciones nacionales del año 1971, [illegible] Departamento de Montevideo.= . Circuito N°.1781.= .- 6171) (M).=
16.02.82	D. 5757/81/ 29	-Figura en una relacion de la Corte Electoral, de ciudadanos inscriptos en el Registro Civico Nacional, que se encuentran comprendidos en el Art. 1, Literal "B" del Acto Institucional No. 4, con prohibicion de ejercer el derecho de voto. (Procesados por delitos de "Lesa Nacion").EVALUACION A-1(VL) Indica (1) ( )
16.02.82	D.6004/81/ /2	-Se encuentra comprendido en el Art.1o. literal b) del Acto Institucional No.4,por haber sido procesado el 19/8/1972 por los delitos previstos en. C.P.M. C.P.O. 62, 132 inc. 6, 137
		EVALUACION A-1 (LA)
16.2.82	D.11976	-DNII: 11.8.972: Comunidado N°408 de la Oficina de Prensa de las FF.CC., la titular fue detenida el día 11 de Julio y sometida a la Justicia Militar, la misma manifestó ser integrante de la organización criminal, siendo reclutada por Jorge MARMAT.- Señala idem D.3360.- ...///

FECHA	DOCUMENTOS	ANTECEDENTES A REGISTRAR 035690 Fs.5
		CASTRO BONIFACINO, María Cristina
		-8.4.974: Por relación enero 1974 de OCOA se establece que se halla en Libertad Vigilada la que es controlada por el G.A Nº5.- 18.1.982: Por certificado del Juzgado Militar de 1ra. Inst. de 1er. Turno, del 23.12.981 se deja constancia que se encuentra en Libertad Definitiva desde el 8.9.974 por cumplimiento de condena. 26.7.977: Ante la solicitud de pasaporte de la titular, ante el Sr. Jefe de Policía, se le otroga el mismo, unicamente para viajar a España. Con fecha 20.3.979 realiza el mismo trámite anterior para viajar a EE.UU., el cual fue autorizado.-
09.12.80	D.0483	-S..PLA.CO.DI. solicita por Nota 3161/80/D a al para beca a (California, y Canadá).-NO SE APRUEBA por Memo.(A) Nº1929/80 de fecha 17/DIC/80.Indica (2) al (4).- (SM).-
13.4.83	24739/83	-3.3.83-Figura en una relación de libertades vigiladas categoría "C", procedente de la P.M.E.,Unidad de control: Grpo.A.5, Detenido el 11.7.72, liberado el 29.3.77. Eval A-1 (V)
13.4.83	24862/83	-8.3.83-Indica Idem Doc.24739/83.- Eval A-1 (V)
20/4/83	25365/838	- Indica Idem. Doc. 24739 Eval A - 2 . (R) Indica (4) (5)

FECHA	DOCUMENTOS	035690 ANTECEDENTES A REGISTRAR	Fs. 6
28/10/83	11941 / 82 PAG. 1087	-POSEE ANTECEDENTES EN EL CO.NA.E- EVAL - A - 1. (CD) INDICA ( ) ( ) ( )	
13.4.84	8401544-003	-Año 1979- Figura en una relación de reclusas liberadas, procedente del EMR 2, puesta bajo el régimen de Lib. Vig. Unidad de Control C.A.5, fijando domicilio en Bella Vista 1415. Fecha de liberada, 8.11.73. Eval.A-1 (TL).-	

VARIOS

F31

JUNTA DE COMANDANTES EN JEFE

S. I. D. 035691-5

Dep. I Secc. I

Sub Secc. A/N

Ficha Nro. ____ Confec. 12.4.83

CASTRO CHALAR — María de las Mercedes

Apellidos — Nombres

DOCUMENTOS: C/C ..... C/I. 38.878

Serie Nro. Nro. Dpto.

OTROS DOC. .....

Pasaporte Lib. Enrol. etc.

NACIMIENTO: .....

Fecha Lugar

DOMICILIO: .....

Calle Nro. Teléf. Ciudad o Localidad

PROFESION U OCUPACION: .....

LUGAR: ..... CARGO: .....

IDEOLOGIA POLITICA: ..... CLASIFICACION: .....

DATOS COMPLEMENTARIOS: .....

Est. Civil Cónyuge Hijos

Otros familiares [redacted]

035691

Fecha	Documentos	ANTECEDENTES A REGISTRAR
13.4.83	24737/83	-3.3.83-Figura en una relación de refugiados en Brasil al amparo de ACNUR. Fecha de Ingreso 30.6.80, solicito visa.- Eval A-2 (V)

F3/

JUNTA DE COMANDANTES EN JEFE

S. I. D. 035692-3

Dep. I Secc. I

Sub Secc. A/N

Ficha Nro. ____ Confec. ____

CASTRO PELLEGRINI — Apellidos

Maria del Carmen Rosario(5) — Nombres

DOCUMENTOS: C/C Bus 19188 (6) — Serie Nro.

C/I. 1.233.534 — Nro. Dpto.

OTROS DOC. ____ — Pasaporte Lib. Enrol. etc.

NACIMIENTO: 25 años.(1976) Uruguay (1) — Fecha Lugar

DOMICILIO: Manuel Herrera y Obes 4063. Ap.7 — Calle Nro. Teléf. Ciudad o Localidad

PROFESION U OCUPACION: Empleada (2) Auxiliar Principal de Sec. Ventas (7)

LUGAR: Codarvi (3) CARGO: ____

IDEOLOGIA POLITICA: ____ CLASIFICACION: ____

DATOS COMPLEMENTARIOS: Casada Victor Alberto Rosado Galarza (4)

Est. Civil [redacted] Conyuge Hijos

Otros familiares

035692

Fecha	Documentos	ANTECEDENTES A REGISTRAR
27.1.77	Doc.0074.	-Fue procesada por Asistencia a la Asociación , Art. 60 (VI) del CPM. (TT(.-
22.9.76 PD° 7 a 7	1215	9.9.76 -Detenida al continuarse las averiguaciones relacionadas con la actividad gremial y política que se viene efectuando en la fabrica "Codarvi".- (DD)
14.1.77 PD. 7 a 7	10	6.1.77 -Por disposición del JMI de 1er. Turno fue procesada al hallarse incurso "prima facie" en el delito previsto en el Art. 60 (VI) del CPM.- (DD) (1) a (4)
20.5.77 PD. 7 a 7	470	14.5.77 -Al haber sido liberada del Establecimiento "Carlos Nery" registra entrada en la DNII, siendo puesta en el régimen de "libertad Vigilada". Había sido indagada en averiguación de actividades clandestinas del P. Comunista en "Codarvi".- (DD)
20.5.77 PD. 7 a 7	471	15.5.77 -Recuperó su libertad de caracter "vigilada", siendo controlada por la DNII.- (DD)
5/1/77.	P.D.7a7.- D.N.I.I.	El Sr. Juez Militar de Instrucción de 1er.Turno por Oficio N° 1720 de fecha 5/1/77 decreta su procesamiento por hallarse incurso en "prima facie" en el delito previsto en el Art 60(VI) del C.P.M. (C).-

CASTRO PELLEGRINI María del Carmen Rosario

F3

FECHA	DOCUMENTOS	035692 ANTECEDENTES A REGISTRAR
15-3-79	Doc.0345	-Figura en una relación de personas bajo el régimen de Libertad Vigilada y que son controladas por la Jefatura de Policía de Rocha. Fue ALTA el 27/II/79 y BAJA 4/III/79.- Indica ($) (V)
21/3/79	Doc.0405	-Indica lo mismo que el documento anterior. Agrega: ALTA: 27/II/79.- (V)
16.02.82	D. 5757/ 43	-Figura en una relacion de la Corte Electoral, de ciudadanos inscriptos en el Registro Civico Nacional, que se encuentran comprendidos en el Art. 1, Literal "B" del Acto Institucional No. 4, con prohibicion de ejercer el derecho de voto. (Procesados por delitos de "Lesa Nacion").EVALUACION A-1(VL) Indica (b) ( )
~~16.02.82~~	~~D.6004/81~~	~~-Se encuentra comprendido en el Art.1o. literal b) del Acto Institucional No.4,por haber sido procesado el / / por los delitos previstos en.~~ ~~C.P.M.~~ ~~C.P.O.~~ ~~EVALUACION A-1 (LA)~~

035692

FECHA	DOCUMENTOS	ANTECEDENTES A REGISTRAR
13.04.83	24745/83	-Figura en una relación de Libertades vigiladas procedente de la P.M.E..Unidad de control D.I.I..Detenido 08.09.76 Liberado 13.05.77. EVAL: A-1 (B).-
13.04.83	24862/83	-Indica Idel al Doc. 24645/83. EVAL A-1 (B)
20.12.83	1961/79 Pág.04	**FECHA DE INGRESO A CODARVI: 1.7.977.-Eval.A-1.-(FE) Indica (7)**

Ficha confeccionada el día 31/3/1973

MINISTERIO DE DEFENSA NACIONAL

S. I. D. 035693-1

Dep. 1 **E** Sec. 1

Sub-Secc. [redacted]

Ficha Nº____ Confec.____

CASTRO CELAYES — Apellidos

María de los Angeles — Nombres

DOCUMENTOS: C/C.____ (Serie / Nro.) C/I.____ (Nro. / Dpto.)

OTROS DOC. ____ (Pasaporte / Lib. Enrol. / etc.)

NACIMIENTO: ____ (Fecha / Lugar)

DOMICILIO: Ituzaingó 1690 (Calle / Nro. / Teléf.) Florida (Ciudad o Localidad)

PROFESION U OCUPACION: ____

LUGAR: ____ **CARGO:** ____

IDEOLOGIA POLITICA: ____ **CLASIFICACION:** ____

DATOS COMPLEMENTARIOS: ____ (Est. Civil / Cónyuge / Hijos)

[redacted]

Otros familiares

035693

Fecha	Documentos	ANTECEDENTES A REGISTRAR
23/X/72 PPI RM2 Hoja 6.-	D.3753	-Detenida en averiguaciones por presunta vinculación a elementos sediciosos, en la C. de Florida.- Liberada el día 13.-(J).-
19/2/1973	D.515	- Fué dejada en libertad por la Región Militar No.2. No se ha constatado si el desarrollo de sus actividades es normal. Manifiesta haber recibido buen tratamiento mientras estuvo detenida siendo su opinión contraria a la sedición.-(C.C)
30/I/73	D.101 hoja 2	-Indica (J)(X) Liberada el 14/9/972 del Bn.Ing.2 por disposición del Cdo. de la Unidad.-(J).-
1/8/73 P.P.P 3197 12/9 a 15/9/72 Hja.2-Anex.2	D.2077	PPI RM2 (GG).- -Indica lo mismo que el dpcumento anterior.-(D)
11/7/73	D. 1594 PEI RM2	- No se ha constatado sobre la normalidad de sus actividades. Manifiesta haber sido bien tratada durante su detención, siendo de opinión contraria a la sedición.- (GG).- E-A2.=

Ficha confeccionada el 7/6/1973

Fs 1

MINISTERIO DE DEFENSA NACIONAL

S. I. D. 035694-9

Dep. 1 [redacted] Sec. 1

Sub [redacted] A/N

Ficha Nro. ..... Confec. .....

CASTRO GUTIERREZ de DAVINSON (Apellidos) María Dora (Nombres)

DOCUMENTOS: C/C. ..... (Serie / Nro.) C/I. ..... (Nro. / Dpto.)

OTROS DOC. ..... (Pasaporte / Lib. Enrol. / etc.)

NACIMIENTO: ..... (Fecha / Lugar)

DOMICILIO: ..... (Calle / Nro. / Teléf. / Ciudad o Localidad)

PROFESION U OCUPACION: .....

LUGAR: ..... CARGO: .....

IDEOLOGIA POLITICA: ..... CLASIFICACION: .....

DATOS COMPLEMENTARIOS: ..... (Est. Civil / Cónyuge / Hijos)

[redacted]

035694

Fecha	Documentos	ANTECEDENTES A REGISTRAR
1973	Informe Dirección.-	- Figura en una relación de elementos sediciosos que estuvieron en Cuba durante varios períodos en el transcurso de julio 72 a junio 73. No se sabe el proposito de sus estadías en Cuba, pero se presume que están relacionadas con cursos sobre guerrillas, inteligencia, comunicaciones y técnica de lucha urbana.-(C.C)

JUNTA DE COMANDANTES EN JEFE V A R I O S Dep. I Secc. I Fsd

S. I. D. 035695-4 Sub Secc. ~~A/N~~ xxx

Ficha Nº ..... Confec. 19.12.80

CASTRO — Apellidos

María Elisa — Nombres

DOCUMENTOS: C/C ..... Serie ..... Nº ..... C/I. ..... Nº ..... Dpto.

OTROS DOC. ..... Pasaporte ..... Lib. Enrol. ..... etc.

NACIMIENTO: ..... Fecha ..... Lugar

DOMICILIO: Rivera — Calle; 2669 — Nº; Apto. 4 — Teléf.; (Montevideo) — Ciudad o Localidad

PROFESION U OCUPACION: .....

LUGAR: ..... CARGO: .....

IDEOLOGIA POLITICA: ..... CLASIFICACION: .....

DATOS COMPLEMENTARIOS: ..... Est. Civil ..... Cónyuge ..... Hijos

..... Otros familiares

[redacted]

Fecha	Documentos	035695 ANTECEDENTES A REGISTRAR
10.10.80	0470	-Visita a su padre (Alejandrino CASTRO LOPEZ),internado en el E.M.R. Nº 1. Es de hacer notar que el mencionado recluso es sindicado dentro del establecimiento como integrante del denominado Movimiento "PUNTISTA".Eval:A--1. (TT).-

Imp. Nacional 716/79

Ficha confeccionada el 20/8/74

MINISTERIO DE DEFENSA NACIONAL
S. I. D.

035696-4

Dep. 1 PE 1/31 Sec. 1
Sub - Secc. A/N
Ficha Nro. ..... Confec. .....

CASTRO REY (Apellidos) María Estela (Nombres)

DOCUMENTOS: C/C. ..... (Serie / Nro.) C/I. 1.141.191 (Nro. / Dpto.)

OTROS DOC. ..... (Pasaporte / Lib. Enrol. / etc.)

NACIMIENTO: ..... (Fecha / Lugar)

DOMICILIO: ..... (Calle / Nro. / Teléf. / Ciudad o Localidad)

PROFESION U OCUPACION: .....

LUGAR: ..... CARGO: .....

IDEOLOGIA POLITICA: ..... CLASIFICACION: .....

DATOS COMPLEMENTARIOS: ..... (Est. Civil / Cónyuge / Hijos)

..... (Otros familiares)

F32

Fecha	Documentos	035696 ANTECEDENTES A REGISTRAR
15/5/74	1053	Figura en una nómina de ciudadanos uruguayos que han abandonado la República de Chile en calidad de asilados o expulsados el 1/4/74.Asilada.Viajó a Panamá.(VV)
13.04.88	18347/88	- Indica Idem al Doc. 1053/74.- EVAL A-2 (B).-

JUNTA DE COMANDANTES EN JEFE 035697-2

S. I. D.

Dep. I Secc. I

Sub Secc. A/N

Ficha Nº ..... Confec. 6.3.80

F31

CASTRO ROSADO — Apellidos

María Estela — Nombres

DOCUMENTOS: C/C B.E.A.4779 (Serie / Nº) C/I. 517.220 (Nº / Dpto.)

OTROS DOC. ..... (Pasaporte / Lib. Enrol. / etc.)

NACIMIENTO: 14 de junio de 1948 (Fecha) Montevideo (Lugar)

DOMICILIO: Bartolomé Mitre 1211 (Calle / Nº / Teléf. / Ciudad o Localidad)

PROFESION U OCUPACION: Actriz de la Comedia Nacional

LUGAR: ..... **CARGO:** .....

IDEOLOGIA POLITICA: ..... **CLASIFICACION:** .....

DATOS COMPLEMENTARIOS: Soltera (Est. Civil) [redacted] (Cónyuge / Hijos)

Otros familiares

Fecha	Documentos	035697 ANTECEDENTES A REGISTRAR
6.3.80	- - - - - Const.de Hab. Nº 908/78 Secc. 1ra.	Según Constancia de Habilitación para Cargos Públicos a nombre de la causante, solicitada a efectos de su permanencia en la Intendencia Municipal de Montevideo, se establece que en el Dpto. Nº 3 de la D.N.I.I., registra las siguientes anotaciones: Integrante del Elenco de la Comedia Naciona. Hace declaraciones en Nota que firma Luis Alberto Varela en el Suplemente del diario "EL POPULAR" del 5.6.64, donde también se publica su fotografía. Actúa semanalmente los lunes en Canal 10 TV., en el programa "El Show de Estela Castro" "EPOCA" del 27/IV/966 pág. 17, se informa que la titular fue electa en caracter de vocal de la Sociedad Uruguaya de Actores por el período de un año. "EL POPULAR" del 16/X/971, pág. 8, Publica sus declaraciones de apoyo al "Frente Amplio".- "AHORA" de fecha 6/XII/972, publica su foto y declaraciones contraria a la Ley de Enseñanza. 20/I/75, participa en la sección negrológica del diario "EL DIARIO" de la fecha el deceso de la sediciosa Nery PEREYRA. 6/2/76, "MARCHA" del 30/VIII/963, pág. 18 Informa que participará en el acto de homenaje de Casa de Teatro.- 20/IX/976 Según Memo. 303/76 del D-2/DNII del 10/7/976, se esta-

Imp. Nacional 716/79

FECHA	DOCUMENTOS	035697 ANTECEDENTES A REGISTRAR
	....///	blece que participó en el festival Aniversario del F.OIL., realizado en el Palacio Sud-América el 23/IX/69, denomina do "Canto Rebelde".- 29/X/976, "MARCHA" del 20/XI/968, pág. 13-Con titulo "Restablecer las libertades" solicita junto a otras personas , el levantamiento de las medidas prontas de seguridad.-8/II/977 "MARCHA" del 23/5/969-Actuará en acto en homenaje a Antonio Machado el lunes 26 en el para-ninfo de la Universidad .- 2/IX/977 "MARCHA" del 23/V/969 pág.22-Se anuncia su actuación especial (Por la institu-ción Teatral "EL GALPON"), en festival a llevarse a cabo en el Palacio Sud-América, conmemorando un nuevo aniversario del F.OIL..-22/II/977, por Oficio Nº 27/977 de la Secreta-ría de la DNII, se pone en conocimiento que el Sr. Jefe de Policía de Montevideo, que se presentó en la Seccional 1ra. y obtuvo cartificado de Fé Democrática ya que en nuestros ficheros registrabamos su nombre artístico "Estela Castro" 26/IV/977, con fecha 8/IV/977, vuelve al D-3/DNII para ampliar la anotación anterior estableciéndose que se inten tó por parte de la Seccional 1ra. de Policía retirarle el Certificado de Fé Democrática, pero la titular adujo que ya lo había entregado al Ministerio de Educación y Cultura ...///..

FECHA	DOCUMENTOS	035697 ANTECEDENTES A REGISTRAR	FSH
	.../..//	El Sr. Director envía un oficio al Sr. Jefe sugiriendo se pida el Ministerio mencionado se tomen las medidas correspondientes.- 15/6/977 Estuvo presente en el acto celebrado en el Palacio Taranco con motivo de conmemorarse un nuevo aniversario de la Independencia de Rumania y a la cual concurrió entre otras personas el Embajador de esa nación Sr. POP.- 11/VII/977 Se establece que integra el elenco de la Comedia Nacional que pone en escena la obra EQUS, en el Teatro Solís.- 25/VII/977Dirigirá un programa a emitirse por CX 30 "La Radio" con entrevistas a personalidades de distinto orden. 7/X/977Se establece que actuará en el espectaculo "TRES ENSAYOS" a estrenarse en noviembre de este año en el teatro Notariado.- 26/X/977 Se establece que colaboradora de CX 30 "La Radio".- 6/I/978, participará en la Feria Nacional de Libros y Grabados con la obra "TRES EN ENSAYO" 21/I/978 Según informe S/N. del 9/8/976 figura en nómina de 102 personas vinculadas a la Radio y Televisión de notoria tendencia marxista y cuya erradicación de los referidos medios de difusión sería en algunos casos aconsejable, mientras que en otros se debería controlar su actividad profesional. Se le menciona como amiga de China Zorrilla y el ex-Legislador Z.Michellini 23/VII/978 "EL DIA" de la fecha, efectúa declaraciones sobre "La liberación femenina en el Uruguay".- (PP) .-	

JUNTA DE COMANDANTES EN JEFE
S. I. D.

035697

DEP. VI SECC. I
SUB SECC. A/N
FICHA Nº ..... CONFEC. 1780

CASTRO ROSADO — Apellidos
MARIA Estela — Nombres

DOCUMENTOS: C/C B.E.A.4779 (Nº / Dpto.) C/I. 517.220 (Serie / Nº)

OTROS DOC. 312.344 (Pasaporte / Li. Enrol / etc.)

NACIMIENTO: 48 años en 1976 (Fecha / Lugar)

DOMICILIO: Bartolomé Mitre 1211 Apto.404 en 1976. (Calle / Nº / Teléf. / Ciudad o Localidad)

PROFESION U OCUPACION: Lectura de páginas de literatura.

LUGAR: CX 30 LA RADIO CARGO:

IDEOLOGIA POLITICA: CLASIFICACION:

DATOS COMPLEMENTARIOS: (Est. Civil / Cónyuge / Hijos)

Otros familiares

[redacted]

035697

FÉCHA	DOCUMENTOS	ANTECEDENTES A REGISTRAR
JUL-80	DNII	Integrante del elenco de la Comedia Nacional.Hace declaraciones que aparecen en nota que firma Luis Alberto Varela en el suplemento del diario EL POPULAR del 4.6.64. Donde también se publicasu foto. Actúa semanalmente los lunes en Sacta TV en el programa EL SHOW DE ESTELA CASTRO. EPOCA de 27.5.66. pag.17 se informa que la causante fue electa en carácter de vocal de la Sociedad Uruguaya de Actores por el término de un año. EL POPULAR del 1.10.71. pag.8 publica sus declaraciones de apoyo al Frente Amplio. AHORA de fecha 6.12.72. publica su foto y declaraciones contrarias a la Ley de Enseñanza. 20.1.75. participa en la Sección Necrológica de EL DIARIO de la fecha el deceso de la sediciosa Nery Pereira. 6.2.76. MARCHA del 20.8.63. informa que participará en acto de homenaje de Casa del Teatro. 10.7.76. MARCHA del mismo día con el título RESTABLECER LAS LIBERTADES solicita junto a otras personas el levantamiento de las Medidas Prontas de Seguridad. 10.7.76. participó en el Festival Aniversario del F.O.L. realizado en el Palacio Sud-América el día 23.9.69 denominado CANTO REBELDE. 15.6.77. estuvo presente el 28.5.77. en el acto

Impr. Nacional 1983/77

FECHA	DOCUMENTOS	035697 ANTECEDENTES A REGISTRAR
		celebrado en el Palacio Taranco con motivo de conmemorarse un nuevo aniversario de la independencia de Rumania y al cual concurrió entre otras personas el Embajador de esa Nación 25.7.77. dirigirá un programa a emitirse por CX 30 con entrevistas a personalidades de distinto orden. 7.10.77. se establece que actuará enel espectáculo TRES EN ENSAYO a estrenarse en noviembre de este año en Teatro del Notariado. 8.11.77. se establece que actuará en la obra RASHOMON a estrenarse en Teatro Solís por la Comedia Nacional. 6.1.78. participará en la FERIA NACIONAL DE LIBROS Y GRABADOS con la obra tres ensayos. 18.1.79. se presenta en el Argentino Hotel de Piriápolis con el monólogo SIEMPRE HAY UNO. 21.1.78. figura en nómina adjunta al mismo de 102 personas vinculadas a la Radio y la Televisión de notoria tendencia marxista y cuya erradicación de los medios de difusión sería en algunos casos aconsejables mientras que en otros se debería controlar sus actividades profesional. Se le menciona como amiga de China Zorrilla. 13.2.78. actuar 13.2.78. actuará en la obra ASI ES (SI OS PARECE) a estrenar por la Comedia Nacional.

F58

FECHA	DOCUMENTOS	035697 ANTECEDENTES A REGISTRAR
		12.5.78. según LA MAÑANA del 10.5.78. pag.15 actuará en el ZOO DE CRISTAL que se estrenará por la Comedia Nacional en el Teatro Sala Verdi. 20.9.78 según LA MAÑANA del 26.6.78. pag.22 en la fecha en los salones del Club Unión de Carmelo hará su tercer presentación brindado por la obra del Milton Shinca LAS ARTIGUISTAS. 23.6.78. participará del homenaje a realizarse a Zorrilla de San Martín el 22.5. a las 20 hs. en la fonoplatea del Uruguay. No se encuentra documento.- (FE)

VER FICHA: de CASTRO ROSADO, María Estela (PP) Fs. 9

JUNTA COMANDANTES EN JEFE

Dep. 1

035697

Confeccionado el 31 DIC. 1976

V A R I O S

FOTO

Apellidos CASTRO

Nombres Estela

Fecha de Nacimiento

Lugar de Nacimiento

Est. Civil

Cred Cívica Céd. Identidad

Otros Documentos

Ocupación Integrante de la Comedia Nacional

Padre

Madre

Domicilio Ciudad

Otros datos

[redacted]

IMP. CHIESA Hnos. Ltda. 3.000 - $ - 76

FICHA COMPLEMENTARIA

FS.10

DOCUMENTO		035697 ANTECEDENTES
Fecha	Origen	
8.5.75	Doc. 1410	-Concurrió en carácter de invitada, a una recepción ofrecida en la Embajada de la República Popular de Hungría, con motivo de la despedida del Agregado - Cultural de la misma.- Durante la conversación mantenida en la misma, se mostró defensora del actual sistema de Gobierno.- Efectuó severas críticas al actual sistema televisivo, manifestando que tenía conocimiento de una evasión de divisas en ese ramo.- (W) A-2 (Información sin evaluar).-
		23/7/79-Se contestó Mem.(A) Nº 1054/79 del ESMACO.-(U
		19/X/79-Se contestó Mem.(A) N de Personas de Radio y TV.-(U)
28/10/83	11941 / 82 PAG. 1078	- POSEE ANTECEDENTES EN EL CO.NA.E - EVAL - A - 1. (D) INDICA ( ) ( ) ( )
29.12.983		- Se hizo Memo (A) Nº 2858/83 pase DINARP, y fotocopia del MEMO para el C-2 (SS)-

FSI

JUNTA DE COMANDANTES EN JEFE
S. I. D.

035698-0

Dep. I Secc. I
Sub Secc. A/N
Ficha Rep. 19 MAR. 1979

CASTRO DIAZ — Apellidos
María Graciela — Nombres

DOCUMENTOS: C/C BNR=28741 — Serie Nro.
C/I. 1.170.941. — Nro. Dpto.

OTROS DOC. — Pasaporte Lib. Enrol. etc.

NACIMIENTO: 27.2.950.- — Fecha
Montevideo - — Lugar

DOMICILIO: Juan Rosas No.3878 — Calle Nro. Teléf. Ciudad o Localidad

PROFESION U OCUPACION: Médico

LUGAR: M.S.P.- Hospital Pasteur (3) CARGO:

IDEOLOGIA POLITICA: CLASIFICACION:

DATOS COMPLEMENTARIOS: Casada (1)
Est. Civil [redacted] Hijos

Sus Padres: Jesús y Nelly (2)
Otros familiares

035698

(59)

Fecha	Documentos	ANTECEDENTES A REGISTRAR
25 SET. 1978		- Delegado de Mesa por las listas: 90=190= en las elecciones nacionales del año 1971, por el Departamento de Montevideo.= . Circuito N°.1955.= >- 0171) (M).=
	DPTO.3DNII-	Figura como delegada de Mesa por las listas 808, 90, 190 en las elecciones Nacionales de 1971, circuito 1955, Juan Artegga No.1066.- Con fecha 8 de Octubre de 1980 se le gestiona ante la J.P.M. la C.H.C.P. No.1023 para su permanencia en el Ministerio de Salud Pública.- (SS)-
9.X.81	.....	Se contestó por MEMO (A) Nº 1545/81 para el Departamento II (E-2) del E.M.E..-
8.12.81	10181	- 04.VIII.1981 - Presenta recurso ante el Delegado del SID en Montevideo al haber sido incluída en la Categoría "C" de C.H.C.P. el que es elevado a este Servicio el 18.XI.81 para consideración.(K)Indica (1) al (3).- - 09.XII.981 - Por Exp.Nº999/D-I/81 se comunica al Delegado del SID en Montevideo que de las averiguaciones realizadas por esa Jefatura, del informe favorable emitido por el Señor Brigadier General (R) José P. Jaume y compartiendo

..../// -

FECHA	DOCUMENTOS	CASTRO DIAZ 035098 ANTECEDENTES A REGISTRAR María Graciela 83
	///...	el criterio sustentado por el Sr. Delegado, esta Dirección ha resuelto otorgar a la Causante Constancia de Habilitación Categoría "B".-(K)
20/3/82	------	Se contestó Memo. (A) Nº 510/982 para el Depto. C -2 ES.MA.CO. (MS).-
J.H.C.P. Mdo. Sec. INGRESO	No.117/82 12da.	3/6/82- En la fecha se contesto dicha constancia para ingreso en M.S.P. (LL)
19.1.83	23822	12.1.83-Por Of. 5003/CSE/83 la Comisión Supervisora de la Enseñanza solicita a este Servicio informar sobre las causales que motivaron el cambio de Categoría otorgado sobre C.H.C.P. a la causante. 31.1.83- Por Of. Nº 021/D-I/83 de este Servicio se comunica a la Comisión Supervisora de la Enseñanza , que el cambio de Categoría de CHCP efectuado a la causante se fundamento en los elementos de juicio aportados por la misma en su recurso, así como los informes favorables obtenidos por esta Dirección sobre la misma.(C)
10.3.83.	20492/82	Habiendo solicitado C.H.C.P. el 10.10.80, se le otorgó Cat. "C" el 8.12.80.Eval.A.1.(AE).

SERVICIO DE INFORMACION
DE DEFENSA
Dep. 1

035699-9 Confeccionado el 21 NOV. 1973

F31

VARIOS

FOTO

Apellidos CASTRO RODRIGUEZ

Nombres María Isabel

Fecha de Nacimiento

Lugar de Nacimiento

Est. Civil

Cred. Cívica MAA.37.581 Céd. Identidad

Otros Documentos

Ocupación

Padre

Madre

Domicilio Constituyente 1833 Ciudad

Otros datos

[redacted]

FICHA COMPLEMENTARIA

DOCUMENTO		035699 ANTECEDENTES
FECHA	ORIGEN	
12.7.72	Doc.1987 Eval. A-2	Figura en una relación de visitantes al extremista BLANCO DE ARAMBURU Alejandro Antonio.-(SS)-

FICHA COMPLEMENTARIA

DOCUMENTO		035699 ANTECEDENTES
FECHA	ORIGEN	
12.7.72	Doc.1987 Eval. A-2	Figura en una relación de visitantes al extremista BLANCO DE ARAMBURU Alejandro Antonio.-(SS)-

F31

JUNTA DE COMANDANTES EN JEFE

S. I. D.

VARIOS

035700-4

DEP. I SECC. I

SUB SECC. A/N

FICHA Nº ..... CONFEC. 18/6/82

CASTRO BOTTA — Apellidos

María Laura — Nombres

DOCUMENTOS: C/C Nº G.B.B.3.746 Dpto. C.E.A. 18.453 C/I. Serie 894.711 Nº

OTROS DOC. ..... Pasaporte Li. Enrol etc.

NACIMIENTO: 6/5/31 Fecha Tacuarembo Lugar Uruguay

DOMICILIO: Constancia 525 Calle La Paz Nº (Canelones) Teléf. Ciudad o Localidad

PROFESION U OCUPACION: Funcionario

LUGAR: U. República -Fac. Ingeniería CARGO: .....

IDEOLOGIA POLITICA: ..... CLASIFICACION: .....

DATOS COMPLEMENTARIOS: ..... Est. Civil Cónyuge Hijos

Hija de: Valentín Adelaido(Fdo.) y María José Otros familiares

[redacted]

FECHA	DOCUMENTOS	035700 ANTECEDENTES A REGISTRAR
18.9.81	ChCP.337/81 Perm.Canelones.-	-7.6.82.En el día de la fecha se contestó dicha constancia solicitada por Ingeniería para Permanencia a nombre del titular, CON ANTECEDENTES a nombre deCASTRO DE FORTUNATO María, no pudiéndose establecer que se trate de la misma persona.- (Q)
21/6/82 No.487/82	C.H.C.P. PERMANENCIA CANELONES	-20/11/82: En la fecha se contestó dicha constancia a nombre del causante con antecedentes que se registran a nombre de CASTRO de FORTUNATO María, no pudiéndose establecer si los mismos le corresponden; solicitada para su Permanencia en la Fac. de Ingeniería.-(BC)

Imp. Nacional 1933/81

SERVICIO DE INFORMACION DE DEFENSA

Dep. 1

035701-2

Confeccionado el 5 Abril de 1971

F31

VARIOS

FOTO

Apellidos CASTRO

Nombres María

Fecha de Nacimiento

Lugar de Nacimiento

Est. Civil

Cred. Cívica Céd. Identidad 531.747

Otros Documentos

Ocupación

Padre

Madre

Domicilio Ciudad

Otros datos

FICHA COMPLEMENTARIA

DOCUMENTO		035701 ANTECEDENTES
Fecha	Origen	
1970	B77 D44 Paq.2 Pág.13	-En ducumentación incautada en un allanamiento realizado por XXXXX la Policía al M.R.O. aparece una carta suya dirigida a Ariel Collazo.-

JUNTA DE COMANDANTES EN JEFE 26.11.79 Dep. I Secc. I

S. I. D. 035702-0 Sub Secc. A/N

Ficha Nº ..... Confec.

CASTRO ..... María L.-

Apellidos Nombres

DOCUMENTOS: C/C ..... C/I. .....

Serie Nº Nº Dpto.

OTROS DOC. .....

Pasaporte Lib. Enrol. etc.

NACIMIENTO: .....

Fecha Lugar

DOMICILIO: .....

Calle Nº Teléf. Ciudad o Localidad

PROFESION U OCUPACION: .....

LUGAR: ..... CARGO: .....

IDEOLOGIA POLITICA: ..... CLASIFICACION: .....

DATOS COMPLEMENTARIOS: .....

Est. Civil Cónyuge Hijos

[redacted]

Otros familiares

Fecha	Documentos	035702 ANTECEDENTES A REGISTRAR
1971	Lista 9988	-Candidato como 18vo. suplente a la Junta Electoral del Dpto. Durazno, por el sub-lema "Frente Duraznense".- (M).-

Imp. Nacional 116/75

SERVICIO DE INTELIGENCIA

Div. I (Seguridad)

Sección.....

MINISTERIO DE DEFENSA NACIONAL
SERVICIO DE INFORMACION DE DEFENSA
"F"

[redacted] Ficha N.° [redacted] confeccionada el 31-III-961

035703-9

Unificada con la ficha N°209110-6

F31 [redacted]

Foto

Apellidos CASTRO

Nombres MARIA LILIA

Fecha de Nacimiento: .....

Lugar de Nacimiento: .....

Cred. Civ.: ..... Ced. Identidad: .....

Padre: .....

Madre: .....

Domicilio: ..... Ciudad: .....

Otros datos (Documentos y señas personales) .....

.....

.....

[redacted]

FICHA COMPLEMENTARIA

Documento			035703 Antecedentes
N.o	Fecha	Origen	
B-27.D-1.	26-II-964	Reg.Inf. 3.-	Participa en el acto de despedida de la Ciudad de Paysandú de los cañeros en su marcha hacia Montevideo.-
B-41-D-4	26-II-964	Bn.Inf. 8.-	
	13.5.82.	D.14818	Mencionada en un informe sobre el viaje a Paysandú fechado el 10/11/63, según material incautado en el allanamiento realizado el 7/3/964 en el domicilio del activo dirigente comunista Jorge HERNANDEZ.- En dicho Informe la titular aparece haciendo uso de la palabra en un acto barrial de la ciudad de Paysandú, organizado por el PARTIDO OBRERO REVOLUCIONARIO. Eval.B-2.-(FE)

Unificada con la ficha 209110-6

MINISTERIO DE DEFENSA NACIONAL

S. I. D. 035704-6

E

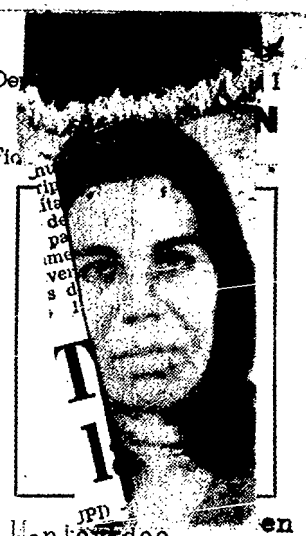

CASTRO AÑASCO (4) María Lilia (a. Elsa)
Apellidos Nombres

(a) Inés, (a) Inga, (a) Elisa, (a) Charo. (8) (a) "INES" (9)

DOCUMENTOS: C|C KAA 16137 (10) C|I 1.648.160. (8)
Serie Nº Nº Dpto.

OTROS DOC.: 161.943 (9)
Pasaporte Lib. Enrol. Expedido en

10.7.40 (10) Paysandú (11)

NACIMIENTO: (1) 29 años (1969) (10.9.40) Uruguay
Fecha Lugar

DOMICILIO: (2) Rivera 2012 R. Negro 824 (11) Montevideo
Calle Nº Telef. Ciudad o Localidad

PROFESION U OCUPACION: (3) Enfermera

LUGAR: (4) Sindicato Médico **CARGO**

IDEOLOGIA POLITICA **CLASIFICACION** (6) MLN (Tupamaros)

DATOS COMPLEMENTARIOS (5) Soltera
Est. Civil Conyuge Hijos

Cutis blanco, cabello y ojos castaños (12) [redacted]
otros familiares

Ficha confeccionada en Montevideo el 24 de octubre de 1969

FECHA	DOCUMENTOS	035704 ANTECEDENTES A REGISTRAR Fs. 2
16-IX-69	75-222	Procesada por el Juez Dr. Pereyra Manelli por los delitos de: "Asociación para delinquir" y "Atentado a la Constitución en el grado de conspiración". Indica- ①-⑤-⑥-①
11/IV/70	3695/70 72/97	Remitida el 15/IV/969. Fugó el 8/III/70.-
9-III-70	75-217	Escapó de la Cárcel de Mujeres junto con otras 13 extremistas.
1-IV-70	75-269	Fue detenida en un allanamiento en Toledo.
15/VI/70	75/386 EL POPULAR	Realiza una huelga de hambre.(dónde se hallan recluídas), en la Carcél Central, junto con otras 19 conspiradoras, debido a las condiciones existentes.-
17/VI/70	75/390	Al ser remitida, junto con las otras 19 conspiradoras, a la Carcél de Mujeres, dieron por finalizada la Huelga de Hambre, que venían manteniendo.-
6/XI/971	72/290	En la fecha viajó a Chile, haciendo uso de la opción del art. 168, inc. 17 de la Constitución.(N)
Oct/72	Doc.3904.	
26/X/1971	79/213	Internada en la Ex-Escuela Naval desde el 29/VI/971 hasta que viajó a Chile. (N)
12/11 969	15.B.1.109.	
3/1/975	Doc. 3314	- Viaja a Chile por el mes de Octubre de 1971, donde estaba funcionando. Va a Cuba a fines de enero de 1972; hace algún curso de "Rural" y luego en el grupo de servicios.
26.9.78	1213	
Mem.I 42/74(DD)		

..///

0824

0825

FECHA	DOCUMENTOS	035704 ANTECEDENTES A REGISTRAR Fs 5
16.02.82	D. 5757/81 69	-Figura en una relacion de la Corte Electoral, de ciudadanos inscriptos en el Registro Civico Nacional, que se encuentran comprendidos en el Art. 1, Literal "B" del Acto Institucional No. 4, con prohibicion de ejercer el derecho de voto. (Procesados por delitos de "Lesa Nacion").EVALUACION A-1(VL) Indica (1o) (1)
16.02.82	D.6004/81/ 12	-Se encuentra comprendido en el Art.1o. literal b) del Acto Institucional No.4,por haber sido procesado el / / por los delitos previstos en. C.P.M. C.P.O. 150 y 132 Inc. 6 EVALUACION A-1 (LA)
4.1.83	D23460	Es mencionado en Acta Labrada de declaraciones de Benigno Siul TORRES CAMPERO del 22.11.969.(Ver página 4).Eval.A-1. (ME)
8.4.83	25365/42, 43 y 44.	-Indica ídem Docs.B.75 Nos.222, 217, 269 y 386 de 1969, 3314/975 y 0644/977, agregando: 1971/1978: En información referente al M.L.N., obtenida por el Dpto.III/SID en éste período, se establece: Existen indicios de que se encuentra en Europa con el Grupo de "BETO" (sin identificar). Compañera de "DANIEL" (sin identificar).-Eval.A-2 (RR)

FECHA	DOCUMENTOS	035, ANTECEDENTES A REGISTRAR 035704 Fs. 6
26.5.83	1213/78 Pág. 012	Memo. I. de fecha 18.12.74, indica idem doc.3314/75.- Eval: A-2.- (AA).-
6.9.83	29180/1	8.3.70 : En la fecha se fugó de la Carcel de Mujeres, Operación:"PALOMAS".Eval.A-1.(ME)

11941 / 82 - POSEE ANTECEDENTES EN EL CANAL -

PAG. 1027 EVAL - A - 1. C(D) INDICA ( ) ( ) ( )

28/10/83

SERVICIO DE INTELIGENCIA
División f
(Seguridad)

MINISTERIO DE DEFENSA NACIONAL
SERVICIO DE INFORMACION DE DEFENSA
M / F
035705-3532

Sección A
Act. Ant. Nac.
Ficha N.

Nombres y Apellidos: CASTRO DE GALLARDO María Luz

Foto

Fecha de Nacimiento:

Lugar de Nacimiento:
(País - Ciudad o Localidad - etc.)

Cred. Civ.: Serie N.º Ced. Identidad:

Otros documentos:
(Pasaporte - Libreta Enrolam. - etc.)

Domicilio: Ciudad de Treinta y Tres.
(Ciudad o Localidad) (Calle) (N.º) (Telef.)

Filiación
- Edad Aparente Color del Cutis
- Color del Cabello Estatura Aproximada
- Complexión Aspecto Social
- Señas particulares

Ficha confeccionada en Montevideo el 21 de octubre de 1963.-

035705

ACTIVIDADES

(1) Laborales: Profesión Profesora Química Lugar de trabajo Liceo Dptal.-

Cargo Antigüedad

Otras Actividades

(2) Políticas: Ideología Unión Popular Actuación

Antecedentes Firmante de un manifiesto de la Unión Popular. Marcha 23.XI.962.-

Antecedentes familiares

(3) Sociales: Estado Civil Religión Figuración

Grado Instrucción Lugares que frecuenta

(4) Económicas: Situación Capital aprox. Vehículo marca y N.o

Otros datos

Datos Complementarios

Apreciación Personal Gral.

FICHA COMPLEMENTARIA de: CASTRO de GALLARDO, María Luz.

133

035705

Documento		Antecedentes
Fecha	Origen	
23/XI-62 31/VIII/64 Idem	MARCHA- B-75-(1)-D-168 Idem 917"EL PO PULAR y EPOCA"	-Firmante de un manifiesto de la U.Popular. -Miembro del Comité Pro-Mantenimiento de Relaciones Diplomáticas y Comerciales con Cuba, recientemente constituído en Treinta y Tres.-
3-V-965	B-22-D-15	-Profesora del Liceo Departamental de Treinta y Tres. Figura en Lista de la Unión Popular.-(1962)
1962	Lista 4190 U.P.	-31° Titular a la Junta Departamental de Treinta y Tres.-
1971.	Lista 1764 de TREITA Y TRES	-Candidato en el 26 lugar a la Junta Departamental por el lema "MOVIMIENTO INDEPENDIENTE 7 DE OCTUBRE", en las elecciones de 1971. "PP". .-
		7/8/78 - Se remitieron datos identificatorios por Mem.(A) No. 1443 (Corte Electoral).- (U)

EXTREMISTA

E B1

JUNTA DE COMANDANTES EN JEFE 035706-1

S. I. D.

Dep. I Sec. I

Sub Secc. A/N

Ficha No. ..... Confec 25.4.83

(a) "NINA" "APOLINARIA" "REINA"

CASTRO DA ROSA ..... María Magdalena

Apellidos Nombres

DOCUMENTOS: C/C. ..... **C/I.** 1.580.320 .....

Serie No. No. Dpto.

OTROS DOC. .....

Pasaporte Lib. Enrol. etc.

NACIMIENTO: .....

Fecha Lugar

DOMICILIO: Palmar 2427 Apto. 5 .....

Calle No. Teléf. Ciudad o Localidad

PROFESIÓN U OCUPACIÓN: .....

LUGAR: ..... **CARGO:** .....

IDEOLOGÍA POLÍTICA: ..... **CLASIFICACIÓN:** PVP .....

DATOS COMPLEMENTARIOS .....

Est. Civil Cónyuge Hijos

..... [redacted] tros familiares

FECHA	DOCUMENTOS	035706 ANTECEDENTES A REGISTRAR	62
25.4.83	24154/136	1971/78: En información referente al P.V.P., obtenida por el Dpto.III/SID. en éste período, el causante figura en la misma, sin aportar otros datos.EVAL:A-2 (GG).	

035706-1

Fs. 3

Doc. 29750/29

Foto de Frente	Foto de Perfil

CASTRO DA ROSA María Magdalena
Apellido Paterno Apellido Materno Nombre(s)

Documentos Registro Nacional (Brasil) Nº 9025288-8

Domicilio BRASIL

Teléfono Sección Policial

Lugar y Fecha de Nacimiento URUGUAY 17.7.51

Profesión Ocupación

Otras actividades

Actuación

Ideología

Situación económica Capital aprox. Vehículo

Raza Estatura Peso Color de cabello

Color de ojos Complexión Señas

Estado civil casado Nombre del cónyuge

Nacionalidad del cónyuge Nombre y edad de los hijos

Padre, Nombre CASTRO Mario Heber Nacionalidad

Madre, Nombre DA ROSA Violeta Nacionalidad

Estudios

Otros datos Al 26.8.83 reside en Brasil. Eval.A-1. (MB)

N. de I. - 08-08 - 5.000 - 1/81
Central de Impresiones Ltda.

B 1

035707-9

JUNTA DE COMANDANTES EN JEFE

S. I. D.

Dep. I Secc. I

Sub Secc. A/N

Ficha Nro. Confec.

19 MAR. 1979

CASTRO ARTIGAS de PEREZ — Apellidos

María Mercedes — Nombres

DOCUMENTOS: C/C ALA=4913 — Serie Nro. — C/I. — Nro. Dpto.

OTROS DOC. — Passporte Lib. Enrol. etc.

NACIMIENTO: — Fecha Lugar

DOMICILIO: — Calle Nro. Teléf. Ciudad o Localidad

PROFESION U OCUPACION:

LUGAR: — CARGO:

IDEOLOGIA POLITICA: — CLASIFICACION:

DATOS COMPLEMENTARIOS: — Est. Civil [redacted] Hijos

Otros familiares

035707 B-2

Fecha	Documentos	ANTECEDENTES A REGISTRAR
25 SET. 1978	1196	- Delegado de Mesa por las listas : 1001=2001.= [illegible] elecciones nacionales del año 1971, por el Departamento de Montevideo.= . Circuito N°. 459 .- (0171)(M).=

SERVICIO DE INTELIGENCIA
Div. I (Seguridad)
Sección.....

MINISTERIO DE DEFENSA NACIONAL
SERVICIO DE INFORMACION DE DEFENSA
M / F
Ficha N.° I 035708-7 confeccionada el 19.II.964.

[redacted]

Foto

Apellidos CASTRO

Nombres María N

Fecha de Nacimiento: .....

Lugar de Nacimiento: .....

Cred. Civ.: ..... Ced. Identidad: .....

Padre: .....

Madre: .....

Domicilio: ..... Ciudad: .....

Otros datos (Documentos y señas personales) .....

.....

.....

[redacted]

FICHA COMPLEMENTARIA

B-2

Documento			035708 Antecedentes
N.o	Fecha	Origen	
	4.II.964.-	B.41-D.3.-	-Concurrió al acto trotskiste realizado el pasado 5 de enero en la Plaza Constitución de la ciudad de Paysandú.-
B-41-D-1	4.3-VII-964.	Bn.I.8.	-Hizo acto de presencia en un mitin organizado por el (P.P.O.E.)"Plenario Popular Obrero Estudiantil" de la Ciudad de Paysandú, realizado el día 17-VI-1964, en la intersección de las Calles 18 de Julio y Queguay de la mencionada Ciudad.-

VARIOS

P 1

JUNTA DE COMANDANTES EN JEFE

'S. I. D. 035709-5

Dep. I Secc. I

Sub Secc. A/N

Ficha Nro. ____ Confec 12.4.83

CASTRO ARIAS María Nancy

Apellidos Nombres

DOCUMENTOS: C/C ..... C/I. .....

Serie Nro. Nro. Dpto.

OTROS DOC. 264.198

Pasaporte Lib. Enrol. etc.

NACIMIENTO: .....

Fecha Lugar

DOMICILIO: .....

Calle Nro. Teléf. Ciudad o Localidad

PROFESION U OCUPACION: .....

LUGAR: ..... CARGO: .....

IDEOLOGIA POLITICA: ..... CLASIFICACION: .....

DATOS COMPLEMENTARIOS: .....

Est. Civil Cónyuge Hijos

Otros familiares [redacted]

035709

B 9

Fecha	Documentos	ANTECEDENTES A REGISTRAR
13.4.83	24736/83	-3.3.83-Figura en una relación de personas nombradas por el "Comite Intergubernamental para las Migraciones Europeas" .Salió con destino a Suecia el 19.3.78, en vuelo de SAS 956.Reclamado por Nelson Caste Orlando, .entidad que solicita el movimiento Cruz Roja de Suecia.Fecha de expedido el pasaporte el 22.2.78.- Eval A-2 (V)

JUNTA COMANDANTES EN JEFE

Dcp. 1

035710-3 Confeccionado el 5.5.77

B1

V A R I O S

FOTO

Apellidos CASTRO GOMEZ

Nombres María Nelly

Fecha de Nacimiento 29.9.946

Lugar de Nacimiento Montevideo

Est. Civil Soltera

Cred. Cívica ..... Céd. Identidad 1.405.026

Otros Documentos .....

Ocupación Prostituta

Padre .....

Madre .....

Domicilio Colón y Piedras -Hotel "Las Palmas" Ciudad .....

Otros datos .....

[redacted]

IMP. CHIESA Hnos. Ltda. 8.000 - 8 - 76

FICHA COMPLEMENTARIA

B2

DOCUMENTO		ANTECEDENTES
Fecha	Origen	035710
27.4.77 PD.7 a 7	378	25.4.77 -Detenida al arribar al puerto metropolitano portando permiso consular. Indagada, expresó haber viajado hacia la vecina orilla a los efectos de visitar a sus hermanos y desempeñandose como limpiadora de casas de familias, extraviando su documento de identidad en el subte. Posee constancias como prostituta y consultado el Dpto. de Orden Público, expresáron no tener interés en la misma. Recuperó la libertad posteriormente. Es de constar que éste caso se reitera a diario con personas que arriban a nuestro País procedentes desde la vecina orilla. (DD)

B-1

MINISTERIO DE DEFENSA NACIONAL
S. I. D.

035711-1

Dep. I Secc. I
Sub - Secc. A/N
Ficha Nro. ..... Confec. 15-8-75

CASTRO de PEREZ (Apellidos) María M. (Nombres)

DOCUMENTOS: C/C ..... (Serie, Nro.) C/I. ..... (Nro., Dpto.)

OTROS DOC. ..... (Pasaporte, Lib. Enrol., etc.)

NACIMIENTO: ..... (Fecha, Lugar)

DOMICILIO: Francisco Recuello 991 (Palermo) ..... Dpto. Montevideo (1969).
(Calle, Nro., Teléf., Ciudad o Localidad)

PROFESION U OCUPACION: .....

LUGAR: ..... CARGO: .....

IDEOLOGIA POLITICA: COMUNISTA CLASIFICACION: .....

DATOS COMPLEMENTARIOS: .....
(Est. Civil, Conyuge, Hijos)

.....
(Otros familiares)

035711

p.2

Fecha	Documentos	ANTECEDENTES A REGISTRAR
21-4-75	Doc.656	-Afiliada al Partido Comunista el 30.09.69 con el No.41263.- (Microfilm incautado a RODNEY ARISMENDI).-EVAL.: B - 2.- (U).-

S. I. D.
Dpto. I.

153

035711

Apellidos CASTRO de PEREZ

Nombres María M.

Documentos: Afil.P.Com.-Dec.656/75 (Microfilm).-(U).-

Af. al P.C.No.: 41263

Ant. Secc.: A B C D E G V

X

Secreto

035711

ANTECEDENTES

8.1.76 - Doc. 0001 - Eval. B - 2

Fecha de Ing.: 30.9.69

Fco. Reduello 991 (Palermo) - Montevideo

1-1

MINISTERIO DE DEFENSA NACIONAL
S. I. D.

035712-9

Dep. I Secc. I
Sub - Secc. A/N
Ficha Nro. ____ Confec. 31-7-75

CASTRO SORIA — Apellidos
María Cristina — Nombres

DOCUMENTOS: C/C BRA 17626 — Serie / Nro.
C/I. ____ — Nro. / Dpto.

OTROS DOC. ____ — Pasaporte / Lib. Enrol. / etc.

NACIMIENTO: 21 años (1968) — Fecha
R.O.U. — Lugar

DOMICILIO: Isidro Fynn 5343 - Colón — Calle / Nro.
____ — Telél.
Montevideo (1968) — Ciudad o Localidad

PROFESION U OCUPACION: Estudiante de Medicina

LUGAR: ____ CARGO: ____

IDEOLOGIA POLITICA: COMUNISTA CLASIFICACION: ____

DATOS COMPLEMENTARIOS: ____
Est. Civil / Conyuge / Hijos

[redacted]
Otros familiares

035712

13.2

Fecha	Documentos	ANTECEDENTES A REGISTRAR
21-4-75	Doc.656	-Afiliada al Partido Comunista el 15.06.68 con el No.32059.- (Microfilm incautado a RODNEY ARISMENDI).-EVAL.: B - 2.(U).-

S, I. D.
Dpto. I.

035712

Apellidos CASTRO SORIA

Nombres María Cristina

Documentos: Estudiante Medicina - C.C. BRA 17626

Afiliada al P.C. Nro. 32059

Ant. Secc.: A B C D E G V

[x] [ ] [ ] [ ] [ ] [ ] [ ]

Secreto

035712 ANTECEDENTES

FBI

Afil.P.Com.-Doc.656/75 (Microfilm).-(U).-

F.Ingreso: 15-6-'68

Oriental 21 años

Dom, Isidro Fynn 5343 (Colon)

8-1-76-0001-Eval B-2 (D)

Fs. 1.

MINISTERIO DE DEFENSA NACIONAL 035713-7

S. I. D.

Dep. I Secc. I

Sub - Secc. A/N

Ficha Nro. ____ Confec. 31-7-75

CASTRO (Apellidos) María Teresa (Nombres)

DOCUMENTOS: C/C ____ (Serie ____ Nro. ____) C/I. ____ (Nro. ____ Dpto. ____)

OTROS DOC. ____ (Pasaporte ____ Lib. Enrol. ____ etc. ____)

NACIMIENTO: 60 años (1967) (Fecha) España (Lugar)

DOMICILIO: Suidel 2863 (Calle ____ Nro. ____ Teléf. ____) Montevideo (1967) (Ciudad o Localidad)

PROFESION U OCUPACION: Ama de casa

LUGAR: ____ CARGO: ____

IDEOLOGIA POLITICA: COMUNISTA CLASIFICACION: ____

DATOS COMPLEMENTARIOS: ____ (Est. Civil ____ [redacted] ____ Hijos ____)

Otros familiares

035713

Fs 2

Fecha	Documentos	ANTECEDENTES A REGISTRAR
21-4-75	Doc.656	-Afiliado al Partido Comunista el 05.10.67.- (Microfilm incautado a RODNEY ARISMENDI).-EVAL.: B -2.-(U).

09/10/83

11941 / 82
PAG. 1088

- POSEE ANTECEDENTES EN EL CO.NA.E -
EVAL - A - 1.CCD) INDICA ( ) ( ) ( )

A2

J. C. J.

Dpto. 1

035715

Apellidos CASTRO Ileg

Nombres Ma. Teresa

Documentos: Afil. Ileg.

Ant, Secc.	A	B	C	D	E	G	V
	X						

Secreto

035713 ANTECEDENTES F-4

F. Ingr. 5-10-67

Esp. 60 años

Smidel 2863 Mdeo.

Ama de casa.

8-1-76-0001-Eval B-2 (D)

MINISTERIO DE DEFENSA NACIONAL
S. I. D.

035714-5

Dep. I Secc. I
Sub - Secc. A/N
Ficha Nro. ____ Confec. 31-7-75

CASTRO BLANCO — Apellidos
María Teresa — Nombres

DOCUMENTOS: C/C BNB 20753 — Serie — Nro. — C/I. — Nro. — Dpto.

OTROS DOC. — Pasaporte — Lib. Enrol. — etc.

NACIMIENTO: 28 años (1968) — Fecha
R.O.U. — Lugar

DOMICILIO: Juan Acosta 5030 y J. Trápani — Calle — Nro. — Telél.
Montevideo (1968) — Ciudad o Localidad

PROFESION U OCUPACION: Ama de casa.

LUGAR: ____ CARGO: ____

IDEOLOGIA POLITICA: COMUNISTA CLASIFICACION: ____

DATOS COMPLEMENTARIOS: ____
Esl. Civil — Conyuge — Hijos

[redacted]
Otros familiares

035714 42

Fecha	Documentos	ANTECEDENTES A REGISTRAR
21-4-75	Doc.656	-Afiliado al Partido Comunista el 30.07.68 con el No.33.087.- (Microfilm incautado a RODNEY ARISMENDI).-EVAL.: B - 2.-(U).-

J. C. J.

Dpto. 1

035714 83

Apellidos CASTRO BLANCO

Nombres María Teresa

Documentos Afiliado al P.C.Nro. 33087

Ant, Secc: A B C D E G V

☐ ☐ ☐ ☐ ☐ ☐ ☐

Secreto

035714 **ANTECEDENTES** BU

F.Ingreso: 30-7-68

De acuerdo a:

Oriental 28 años

Domic: Juan Acosta 5030 Mdeo.

C.I. [illegible] Eval:

Ocup: Ama de casa

8-1-76-0001-Eval B-2 (D)

MINISTERIO DE DEFENSA NACIONAL
S. I. D.

035715-2

Dep. I Secc. I
Sub - Secc. A/N
Ficha Nro. ____ Confec. 11/8/75

CASTRO CABRERA de CROCI — Margarita
Apellidos — Nombres

DOCUMENTOS: C/C ____ Serie ____ Nro. C/I. ____ Nro. ____ Dpto.

OTROS DOC. ____ Pasaporte ____ Lib. Enrol. ____ etc.

NACIMIENTO: 55 años (1969) — R.O.U.
Fecha — Lugar

DOMICILIO: Enrique Martínez 1585 entre Ramón Mirques y Carabelas - Montevideo (1969)
Calle — Nro. — Teléf. — Ciudad o Localidad

PROFESION U OCUPACION: Ama de casa

LUGAR: ____ CARGO: ____

IDEOLOGIA POLITICA: COMUNISTA CLASIFICACION: ____

DATOS COMPLEMENTARIOS: ____
Est. Civil — Conyuge — Hijos

[redacted]
Otros familiares

035715

Fecha	Documentos	ANTECEDENTES A REGISTRAR
21-4-75	Doc.656	-Afiliada al Partido Comunista el 30.06.69 con el No.38853. (Microfilm incautado a RODNEY ARISMENDI).-EVAL.: B - 2.- (U).

S. I. D.
Dpto. I.

035715 133

Apellidos CASTRO CABRERA de CROCI

Nombres Margarita

Documentos: Ama de casa.

Af, al P.C.No.: 38853

Ant. Secc.	A	B	C	D	E	G	V
	X						

Secreto

035715

ANTECEDENTES

234

Afil.P.Com.-Doc.656/75 (Microfilm).-(U).

8.1.76 - Doc. 0001 - Eval. B - 2

Oriental 55 años

Fecha de Ing.; 30.6.69

Enrique Martínez 1585 - R. Márquez y Carabelas

Presentada por Carlos Crosa y Juan Pérez Aguilar.-

MINISTERIO DE DEFENSA NACIONAL 31.12.75

Dep. I 14 Secc. I

S. I. D. 035716-0

Sub Secc. G

Ficha Nro. ____ Confec. ____

CASTRO — Apellidos

Mariano — Nombres

DOCUMENTOS: C/C ____ (Serie / Nro.) C/I. ____ (Nro. / Dpto.)

OTROS DOC. ____ (Pasaporte / Lib. Enrol. / etc.)

NACIMIENTO: ____ (Fecha / Lugar)

DOMICILIO: ____ (Calle / Nro. / Teléf. / Ciudad o Localidad)

PROFESION U OCUPACION: Sub-Director -Profesor

LUGAR: Liceo de Río Branco CARGO: ____

IDEOLOGIA POLITICA: ____ CLASIFICACION: ____

DATOS COMPLEMENTARIOS: ____ (Est. Civil / Cónyuge / Hijos)

[redacted]

Otros familiares

035716 b2

Fecha	Documentos	ANTECEDENTES A REGISTRAR
30.12.75	2204	Tiene 23 años de antiguedad como docente y hace 4 que se desempeña como Sub-Director, de muy buena actuación. (Eval. A-1) (K)

B-1

SERVICIO DE INFORMACION
DE DEFENSA
Dep. 1

035717-8

Confeccionado el 26 de Mayo de 1972

VARIOS

FOTO

Apellidos CASTRO CASTRO

Nombres Mariano

Fecha de Nacimiento

Lugar de Nacimiento

Est. Civil

Cred. Cívica Céd. Identidad

Otros Documentos

Ocupación Escribano

Padre

Madre

Domicilio Ciudad

Otros datos

[redacted]

CHIESA Hnos. Ltda - 8.000 - 3 - 72

FICHA COMPLEMENTARIA

f2

DOCUMENTO		ANTECEDENTES 035717
Fecha	Origen	
18/4/72.	Doc.837.	Fué detenido con relación a los acontecimientos acaecidos en la
20/4/72	D.2214	finca sita en la Calle Amazonas No.1440,viene siendo indagado.(BE
20/4/72.	Doc.839.	Recupero la libertad.(BB).
21/4/72	Doc.2215 SUMI 144	Lo mismo que el D.839.-(JJ)

SERVICIO DE INFORMACION DE DEFENSA

Dep. 1

035718-6

6.1

Confeccionado el 24-VI-1970

VARIOS

FOTO

Apellidos CASTRO GARCIA

Nombres Mariano

Fecha de Nacimienlo

Lugar de Nacimiento

Est. Civil

Cred. Cívica Ced. Identidad 1.044.929 (1)

Otros Documentos

Ocupación

Padre

Madre

Domicilio Cnel.Brandzen 2230 Ciudad Montevideo

Otros datos

[redacted]

FICHA COMPLEMENTARIA 6-2

DOCUMENTO		ANTECEDENTES
Fecha	Origen	035718
10-IX-969 Anexo Parte 80	B72-D27 Año 1970	-Detenido por violación del Decreto de Medidas Pron. tas de Seguridas.-
25-3-82	D. 10166/81/ 316	Indico (1)

Ficha confecciona a el 25/V/73

81

MINISTERIO DE DEFENSA NACIONAL
S. I. D.

035719-4

PE

Dep. 1 Sec.
Sub-Secc. A/N°
Ficha Nº_____ Confec._____

CASTRO de VIDART (Apellidos) Maricarmen (Nombres)

DOCUMENTOS: C/C._____ (Serie / Nro.) C/I._____ (Nro. / Dpto.)

OTROS DOC. _____ (Pasaporte / Lib. Enrol. / etc.)

NACIMIENTO: _____ (Fecha / Lugar)

DOMICILIO: _____ (Calle / Nro. / Teléf. / Ciudad o Localidad)

PROFESION U OCUPACION: _____

LUGAR: _____ CARGO: _____

IDEOLOGIA POLITICA: _____ CLASIFICACION: _____

DATOS COMPLEMENTARIOS: _____ (Est. Civil / Cónyuge / Hijos)

[redacted]

Otros familiares

B 2

Fecha	Documentos	035719 ANTECEDENTES A REGISTRAR
P.P.P. 14/XI a 21/XI/72 Hja.2.-Anex2	4495	-Internada en el Cuartel General de la R.M.3.Fue liberada por Ord.Cdo.U.-(D)

B-1

JUNTA DE COMANDANTES EN JEFE

S. I. D.

035720-D

VARIOS

Dep. I Secc. I

Sub Secc. A/N

Ficha Nº ..... Confec. 7.3.83

CASTRO (Apellidos) Mario (Nombres)

DOCUMENTOS: C/C. ..... (Serie, Nº) C/I. ..... (Nº, Dpto.)

OTROS DOC. ..... (Pasaporte, Lib. Enrol., etc.)

NACIMIENTO: ..... (Fecha, Lugar)

DOMICILIO: ..... (Calle, Nº, Teléf., Ciudad o Localidad)

PROFESION U OCUPACION: .....

LUGAR: ..... CARGO: .....

IDEOLOGIA POLITICA: ..... CLASIFICACION: .....

DATOS COMPLEMENTARIOS ..... (Est. Civil, Cónyuge, Hijos)

..... (Otros familiares)

[redacted]

Fecha	Documentos	033720 ANTECEDENTES A REGISTRAR 62
5.3.83	24624/83 Pag. 014 (BA)	Actuó en un Festival de Canto Popular llevado a cabo el 11.12.82, en el Estadio "LUIS FRANZINI", organizado por Luis Orlando CNEL RIVIEZZO. Eval.B-2.(1E)

035721-0 A N

JUNTA DE COMANDANTES EN JEFE

S. I. D. FALLECIDO 01/09/73

Dep. I Secc. I 8.2

Sub Secc. A/N

Ficha Nº ..... Confec. 1.12.81.

CASTRO GATTO (1) — Mario

Apellidos — Nombres

DOCUMENTOS: C/C BDA 4473 (2) — C/I. 377.645 (6)

Serie — Nº — Nº — Dpto.

OTROS DOC. .....

Pasaporte — Lib. Enrol. — etc.

NACIMIENTO: 18/06/913 (3) .....

Fecha — Lugar

DOMICILIO: Coraceres 3447 -Montevideo.

Calle — Nº — Teléf. — Ciudad o Localidad

PROFESION U OCUPACION: ANCAP.

LUGAR: Div. Alcoholes ANCAP (5) CARGO: Inspector Vigilante (4)

IDEOLOGIA POLITICA: ..... CLASIFICACION: .....

DATOS COMPLEMENTARIOS: .....

Est. Civil — Cónyuge [redacted] — Hijos

Otros familiares

Fecha	Documentos	035721 ANTECEDENTES A REGISTRAR V-2
15.4.81	2871	—Integró la Comisión de Candidatos del 1er. Congreso Ordinario de la C.N.T. en representación de la Federación ANCAP, que se realizó entre los días 15 y 19 de Mayo de 1969.—(TJ)
22/7/75	D.1291	—10./09/73. Baja de ANCAP por fallecimiento. (P) EVAL.A-1 Indica del (1) al (6). (P). Baja No. 217. (P)

Imp. Nacional 716/79

6-3

JUNTA DE COMANDANTES EN JEFE

S. I. D.

035721

Dep. I Secc. I

Sub Secc. A/N

Ficha Nro. 19 MAR. 1979 Sec.

CASTRO GATTO — Mario

Apellidos — Nombres

DOCUMENTOS: C/C BPA+8434 C/I.

Serie Nro. Nro. Dpto.

OTROS DOC.

Pasaporte Lib. Enrol. etc.

NACIMIENTO:

Fecha Lugar

DOMICILIO:

Calle Nro. Teléf. Ciudad o Localidad

PROFESION U OCUPACION:

LUGAR: CARGO:

IDEOLOGIA POLITICA: CLASIFICACION:

DATOS COMPLEMENTARIOS:

Est. Civil [redacted] Hijos

Otros familiares

035721

Fecha	Documentos	ANTECEDENTES A REGISTRAR B-4
25 SET 1978 1 9 6		- Delegado de Mesa por las listas ;1001=2001.= , en las elecciones nacionales del año 1971, por el Departamento de Montevideo.= . Circuito N°. 2104.= .- 6171) (M).=

MINISTERIO DE DEFENSA NACIONAL
S. I. D.

035721

Dep. I 25 — Sec. I
Sub-Secc. G
Ficha N°..... Confec....

CASTRO — Mario
Apellidos — Nombres

DOCUMENTOS: C/C ..... C/I .....
Serie No. No. Dpto.

OTROS DOC.: .....
Pasaporte Lib. Enrol. etc.

NACIMIENTO: .....
Fecha Lugar

DOMICILIO: .....
Calle No. Telef Ciudad o Localidad

PROFESION U OCUPACION: Operario

LUGAR: Planta Alcoholes ANCAP. **CARGO** .....

IDEOLOGIA POLITICA ..... **CLASIFICACION** Activista.-

DATOS COMPLEMENTARIOS .....

Est. Civil Conyuge Hijos

Otros Familiares

035721

FECHA	DOCUMENTOS	ANTECEDENTES A REGISTRAR
	VARIOS	
2/4/69	75-1214	-Su nombre aparece en una lista de destituidos de ANCAP en el marco de las Medidas Prontas de Seguridad, en abril de 1969.-(T).-
6/VII/72	EL POPULAR	-Operario de ANCAP, trabaja en la Planta Alcoholes.-Militante sindical.-Fué repuesto en su cargo con todos los derechos, de acuerdo con un fallo emitido por el Tribunal de lo Contencioso Administrativo, que anuló el acto administrativo del despido.-(T)..

J. C. J.
Dpto. 1 035721

157

Apellidos CASTRO

Nombres Mario

Documentos: Af. al P.C.No.: 27047

Ant, Secc. A B C D E G V

X

Secreto

035721 **ANTECEDENTES**

Fecha de Ing.: 8.5.67

Oriental 57 años

Coraceros 3447 - Montevideo

BPA 3484

Empleado A.N*C.A.P. Alcoholes

8.1.76 - Doc. 0001 - Eval. B - 2

6-1

JUNTA DE COMANDANTES EN JEFE
S. I. D.

035722-9

Dep. I Secc. I
Sub Secc. A/N
Ficha Nro. ____ Confec. ____

CASTRO (Apellidos) Mario (Nombres)

DOCUMENTOS: C/C ..... (Serie, Nro.) C/I. ..... (Nro., Dpto.)

OTROS DOC. ..... (Pasaporte, Lib. Enrol., etc.)

NACIMIENTO: ..... (Fecha, Lugar)

DOMICILIO: ..... (Calle, Nro., Teléf., Ciudad o Localidad)

PROFESION U OCUPACION: .....

LUGAR: LA MUNDIAL CARGO: .....

IDEOLOGIA POLITICA: ..... CLASIFICACION: .....

DATOS COMPLEMENTARIOS: .....
Est. Civil [redacted] Cónyuge Hijos

Otros familiares

035722 4-2

Fecha	Documentos	ANTECEDENTES A REGISTRAR
4.4.79	D.0426 Dpto.III (POE)	A raíz de operaciones realizadas contra el P.C. y declaraciones de personas, se ha tomado conocimiento quienes son los contribuyentes principales del "Aparato Central de Recursos Financieros del Partido Comunista"; figurando el causante entre los mismos.- Responsable de la Agrupación de Base del P.C. en la textil "LA MUNDIAL", junto a SILVA.-EVAL.A-2. (X)
4.4.79	D.0569 P.E.I.7/79	-Ampliando el Doc. 0426/79, se pudo establecer que en la fábrica "LA MUNDIAL S.A.", sita en Gral. Hornos 5405)el causante integra la Agrupación de Base del P.C.de dicha fábrica y se dedica a recoger dinero y repartir el periódico clandestino del P.C. "CARTA". Se hace constar que la Agrupación dependía del Seccional 20 y Regional 9 del P.C. dicha seccional ha sido desmantelada y por evaluación realizada se ha resuelto no capturar por el momento a el causante dado el bajo nivel que tenía dentro de la estructura del P.C.-EVAL.A-2. (X)
9.10.981	666	Se contesto memo (A) N! 1939/981 para el MEC (MS)
5.12.983	488/79	Indica IDEM. Doc.426 y 569.-Eval.C-3.-(FE)

JUNTA DE COMANDANTES EN JEFE V ©

S. I. D. 035723-b

Dep. I 4-1 Secc. I

Sub Secc. [redacted]

Ficha Nº ..... Confec. 20.10.8-

CASTRO BERGARA (1) Mario

Apellidos Nombres

DOCUMENTOS: C/C ..... C/I. .....

Serie Nº Nº Dpto.

OTROS DOC. .....

Pasaporte Lib. Enrol. etc.

NACIMIENTO: .....

Fecha Lugar

DOMICILIO: .....

Calle Nº Teléf. Ciudad o Localidad

PROFESION U OCUPACION: .....

LUGAR: ..... CARGO: .....

IDEOLOGIA POLITICA: ..... CLASIFICACION: .....

DATOS COMPLEMENTARIOS: .....

Est. Civil Cónyuge Hijos

[redacted]

Otros familiares

A.2

Fecha	Documentos	035723 ANTECEDENTES A REGISTRAR
28.09.81 P.D.6a6	Doc.8248 Nº270/81	-27.09.81-Se presentó en un recital de música popular en la 4ta. Feria Internacional del Libro, que se viene desarrollando en la Plaza Fabini (Subte Municipal). Eval.A-1.(JJ)
25.05.82	15.214	Concurre a un Festival de "Canto Popular" efectuado en la Ciudad de Paysandú,los cuales se caracterizan por haber llegado en algunos casos a presionar y recriminar a espectadores por no aplaudir, no acompañar cantos, o no festejar las ironías que son lanzadas contra el Gobierno y las Fuerzas Armadas. El nombre del causante fue asignado a una de las tres noches del Festival realizado en la ciudad de Paysandú.A dicho Festival concurrieron entre otros Omar ROMANO, José María BRUNINI, Ruben LENA (ex-maestro activista) y Walter BELVISI (Consejero de Estado), quienes con el causante descubrieron una placa a nombre de Rúben LENA con la cual bautizaron el escenario donde se realizó dicho Festival.Eval.:A-1.- (M) (VL) JUBICA (1)

Imp. Nacional 718/79

SERVICIO DE INTELIGENCIA
MINISTERIO DE DEFENSA
SERVICIO ... F.N.A. /F

[redacted]

FOTO

- VARIOS ANTECEDENTES NEGATIVOS.- B1 [redacted]

Fecha: Montevideo, 19 de Julio de 1954.-

Ficha Nº [redacted] 035724-4

Nombre : CASTRO, Mario.- (r.g.).-

Nacionalidad

Profesión o actividad

Lugar de nacimiento

Documentos que posee

Domicilio : Gobernador Viana Teléf. Nº 2694.-

FILIACION

Edad aparente ..... color del cutis ..... de los cabellos ..... estatura ..... aspecto social ..... señas particulares

[redacted]

035724 R2

Fecha	Contenido
1) 19-III-954	Jef. de Pol de Mdeo..-

Lugares donde frecuenta .....

..... afiliado a .....

..... actividad política y donde actúa .....

Antecedentes policiales .....

..... vehículos que posee o que guía .....

..... nombre y número de personas que forman su familia .....

DATOS COMPLEMENTARIOS

1) Está relacionado con el Movimiento Revolucionario "La Escoba ".-(r.g.

1.00 - 19-I-54

MINISTERIO DE DEFENSA NACIONAL
SERVICIO DE INFORMACION DE DEFENSA

M/F

I.V. 020-035725-1

Ficha N.

confec[illegible]

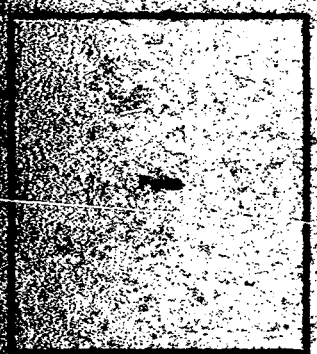

Apellidos CASTRO

Nombres Mario

Fecha de Nacimiento:

Lugar de Nacimiento:

Cred. Civ.: Cod. Identidad:

Prontuario: F. Consul:

Padre:

Madre:

Domicilio: Ciudad: Salto.-

Otros datos (Documentos y señas personales)

[redacted]

035725

FICHA COMPLEMENTARIA

Documento			Antecedentes
Nº	Fecha	Origen	
[illegible]-75/355	5-IX-964		Firmante de un telegrama de ciudadanos salteños enviado al Ministro de Relaciones Exteriores, Alejandro Zorrilla de San Martín, pronunciándose por el mantenimiento de relaciones con Cuba.-
5.10.81	———	———	Se contestó memo (OM) Nº 1939/9[illegible] para el [illegible] ([illegible])

b-1

MINISTERIO DE DEFENSA NACIONAL
S. I. D.

035726-9

Dep. I 13.11.74 Secc. I
Sub - Secc. G
Ficha Nro.____ Confec.____

CASTRO (Apellidos) Mario (Nombres)

DOCUMENTOS: C/C.____ (Serie / Nro.) C/I.____ (Nro. / Dpto.)

OTROS DOC.____ (Pasaporte / Lib. Enrol. / etc.)

NACIMIENTO:____ (Fecha / Lugar)

DOMICILIO:____ (Calle / Nro. / Teléf.) Dpto. MONTEVIDEO (Ciudad o Localidad)

PROFESION U OCUPACION: Funcionario (Carpintería)

LUGAR: Federación O.S.E. CARGO:____

IDEOLOGIA POLITICA: Comunista CLASIFICACION:____

DATOS COMPLEMENTARIOS:____ (Est. Civil / Conyuge [redacted] / Hijos)

(Otros familiares)

f-1

MINISTERIO DE DEFENSA NACIONAL
S. I. D.

035726-9

Dep. I 13.11.74 Secc. I
Sub - Secc. G
Ficha Nro.____ Confec.____

CASTRO (Apellidos) Mario (Nombres)

DOCUMENTOS: C/C.____ (Serie / Nro.) C/I.____ (Nro. / Dpto.)

OTROS DOC.____ (Pasaporte / Lib. Enrol. / etc.)

NACIMIENTO:____ (Fecha / Lugar)

DOMICILIO:____ (Calle / Nro. / Teléf.) Dpto. MONTEVIDEO (Ciudad o Localidad)

PROFESION U OCUPACION: Funcionario (Carpintería)

LUGAR: Federación O.S.E. CARGO:____

IDEOLOGIA POLITICA: Comunista CLASIFICACION:____

DATOS COMPLEMENTARIOS:____ (Est. Civil / Conyuge [redacted] / Hijos)

Otros familiares

035726 62

Fecha	Documentos	ANTECEDENTES A REGISTRAR
9.10.73	D. 3235	Integrante de la Federación O.S.E., Trabaja en PROPIOS (Carpintería).- Evaluación F-6.-(I).-

SERVICIO DE INFORMACION
DE DEFENSA
Dep. 1

B-2

035727-7 Confeccionado el 29/6/72

VARIOS

FOTO

Apellidos CASTRO GATO (I)

Nombres mario

Fecha de Nacimiento

Lugar de Nacimiento

Est. Civil

Cred. Cívica Céd. Identidad

Otros Documentos

Ocupación Empleado de A.N.C.A.P (Inspector vigilante) (2)

Padre

Madre

Domicilio Ciudad

Otros datos [redacted]

CHIESA Hnos. Ltda. - 8.000 - 3 - 72

FICHA COMPLEMENTARIA

f2

DOCUMENTO		ANTECEDENTES 035727
Fecha	Origen	
2/4/69	75-1214 "EL POPULAR"	-Sunombre aparece en una lista de destituidos de ANCAP en el marco de las Medidas Prontas de SEguridad en abril de 1969 "pp"
13/6/1973	D. 1263	- Figura en una relación de funcionarios de A.N.C.A.P, que fueron dados de baja por el Artículo 48 del Código Militar(o faltas consecutivas), este con fecha 23/7/1968.- Indica (1) y (2).- (C.C)

B-1

SERVICIO DE INFORMACION DE DEFENSA
Dep. 1

035728-5

Confeccionado el 20 Feb.1978

VARIOS

FOTO

Apellidos CASTRO MALDONADO

Nombres Mario Carlos

Fecha de Nacimiento 21 años (1978)

Lugar de Nacimiento Uruguay

Est. Civil soltero

Cred. Cívica ..... Céd. Identidad .....

Otros Documentos .....

Ocupación .....

Padre .....

Madre .....

Domicilio Martín Fierro Nº2362 Ap.8 Ciudad .....

Otros datos: .....

[redacted]

chiesa hnos. - 4 000 - 5/77

FICHA COMPLEMENTARIA

DOCUMENTO		035728 ANTECEDENTES
Fecha	Origen	
16.II.78 PD.6 a 6	170	8.2.78-Fue detenido al continuarse las investigaciones por tráfico y consumo de Marihuana. (MM).-
16.II.78 PD.6 a 6	171	9.2.78- Fue internado bajo el régimen de MPS por orden y a disposición del P.Ejecutivo. (MM).-
17.II.78 PD.6 a 6	186	10.2.78- Pasó a disposición del JLI 2do Turno. (MM).-
17.II.78 PD.6 a 6	188	12.2.78- El JLI 2do turno dispuso su procesamento por hurtos reiterados y rapiña en el grado de complicidad. (MM).-

b 1

JUNTA DE COMANDANTES EN JEFE

S. I. D.

ANTINACIONAL

Dep. 1 Secc. 1

Sub Secc. A/N

035729-3

Ficha Nº ..... Confec. 10.7.82

CASTRO VARELA (Apellidos) MARIO CARLOS (Nombres)

DOCUMENTOS: C/C. B.Z.B. 45.831 (Serie / Nº) C/I. 1.350.863-3 (Nº / Dpto.)

OTROS DOC. (Pasaporte / Lib. Enrol. / etc.)

NACIMIENTO: 22.12.1953 (Fecha) Montevideo (Lugar)

DOMICILIO: Antonio Díaz No.4390 (Calle / Nº / Teléf. / Ciudad o Localidad)

PROFESION U OCUPACION: changas

LUGAR: CARGO:

IDEOLOGIA POLITICA: CLASIFICACION:

DATOS COMPLEMENTARIOS Casado (Est. Civil / Cónyuge / Hijos)

HIJO DE: JULIO CESAR Y NELLY (Otros familiares)

[redacted]

Fecha	Documentos	035729 ANTECEDENTES A REGISTRAR	42
14.1.82	D.10978	-3.12.67: Afiliado a la U.J.C. con el No.14.783 según Microfilm incautado por OCOA en procedimiento realizado el 21 de Diciembre de 1981. EVALUACION: A-1.-
		-22.9.68: Reafiliado a la U.J.C. con el No.16.939.-
C.H.C.P.No.120/82 Secc.8a.MDEO.INGR.		-8.7.82: En la fecha se contestó dicha constancia a nombre del causante, para ingreso en la Intendencia Municipal de Montevideo.(MV).-

B-1

JUNTA DE COMANDANTES EN JEFE

S. I. D. 035730-1 G.

Dep. I Secc. I

Sub Secc. XXXX

Ficha No. ..... Confec. 18.6.83

..CASTRO DI MATTEO..... .Mario Enrique.....
Apellidos Nombres

DOCUMENTOS: C/C. ..... C/I. 1.381.995-1.....
Serie No. No. Dpto.

OTROS DOC. .....
Pasaporte Lib. Enrol. etc.

NACIMIENTO: .....
Fecha Lugar

DOMICILIO: ....Marco Bruto 1557 Apto 2 (1983).....
Calle No. Teléf. Ciudad o Localidad

PROFESIÓN U OCUPACIÓN: .....

LUGAR: .....**CARGO:** .....

IDEOLOGÍA POLÍTICA: .....**CLASIFICACIÓN:** .....

DATOS COMPLEMENTARIOS .....
Est. Civil Cónyuge Hijos

.....
Otros familiares

FECHA	DOCUMENTOS	035730 ANTECEDENTES A REGISTRAR	62
18.6.83	27707/1 P.D.	-12.6.83.-Integra la Comisión Provisoria de los "Empleados de Cinemateca" para constituirse en Asociación Laboral de ler.Grado.Eval:A-1.(TT)	

SERVICIO DE INFORMACION DE DEFENSA

Dep. 1 035731-9 Confeccionado el 20.11.71.

VARIOS

FOTO

Apellidos CASTRO DA ROSA

Nombres MARIO FRANCISCO

Fecha de Nacimiento

Lugar de Nacimiento

Est. Civil

Cred. Cívica Céd. Identidad 1.581.408.

Otros Documentos

Ocupación

Padre

Madre

Domicilio Ciudad

Otros datos

FICHA COMPLEMENTARIA

62

DOCUMENTO		035731 ANTECEDENTES
Fecha	Origen	
8.10.71.	B.72.D.237.	Ocupó la Universidad de la República el 8.10.71, siendo desalojado a las 16.00 horas por la fuerza pública. (W).

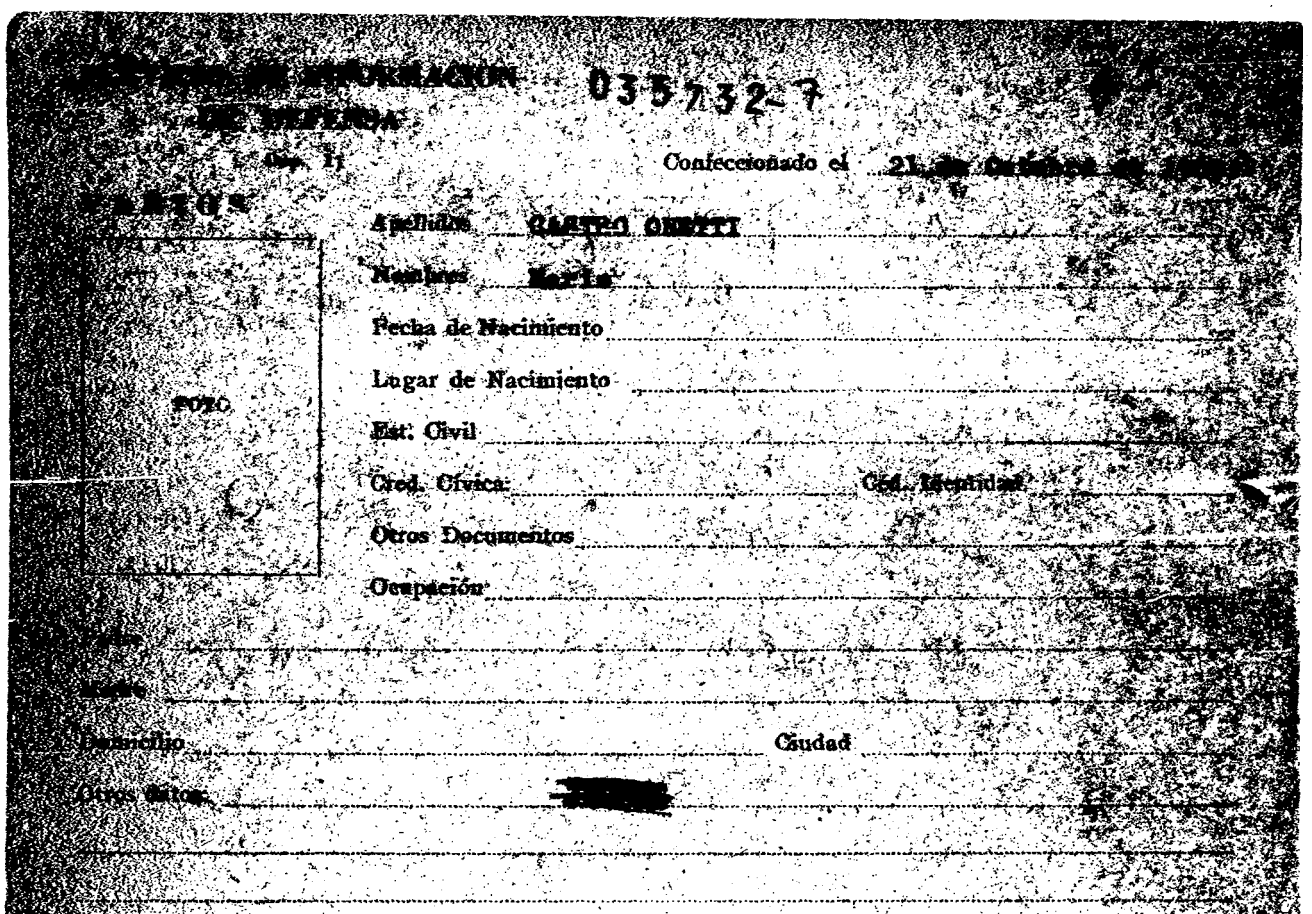

[illegible] DE INFORMACION 035732-7

DE DEFENSA

Cap. 11

Confeccionado el 21 de [illegible]

[illegible]

FOTO

Apellidos CASTRO ONETTI

Nombres María

Fecha de Nacimiento

Lugar de Nacimiento

Est. Civil

Cred. Cívica: Céd. Identidad

Otros Documentos

Ocupación

Padre

Madre

Domicilio Ciudad

Otros datos: [redacted]

FICHA COMPLEMENTARIA

DOCUMENTO		035732 ANTECEDENTES
Fecha	Origen	
[illegible]	5/V/1967.-	-Habló en representación de los Jubilados y Pensionistas de Artigas, -en un acto realizado con motivo del 1o. de Mayo en dicha [illegible]. Finalizó rindiendo homenaje a los Mártires de Chicago.-

SERVICIO DE INFORMACION
DE DEFENSA

035733-5

Fs. 1

Hoja 1

Confeccionado el 8-VII-1969

VARIOS

FOTO

Apellidos CASTRO POMBO

Nombres Mario

Fecha de Nacimiento 30 años (1968) 2.8.938 Montevideo

Lugar de Nacimiento Uruguay

Est. Civil Soltero

Cred. Cívica: A.Q.A. 7711 Céd. Identidad 890.470

Otros Documentos

Ocupación Profesor de Enseñanza Secundaria. (Matemáticas)

Padre Lucían H. Castro (F) Uruguayo

Madre Genevava Pombo Española

Domicilio Salto 1064 Ap.4 Ciudad Montevideo

Otros datos: Esposa María Luisa Fateretti Uruguaya

Dos Hijos 4 y 2 años en 1975

[redacted]

FICHA COMPLEMENTARIA

DOCUMENTO		ANTECEDENTES
Fecha	Origen	035733
[illegible]-III-1968 [illegible] 125	B72-D37	-Detenido por distribuir panfletos [illegible] a las Medidas Prontas de Seguridad.-
[illegible].1.75	Informante (Olivetti)	Trabajó en Potes Rodríguez (San José [illegible]) desde 3/51 al 9/51, en [illegible] (Constituyente 1583) desde 9/51 al [illegible] Sorocabana S.A. (18 de Julio [illegible] al 6/68. (K)
20/IX/83	TOMO I / 82 PAG. 1088	-POSEE ANTECEDENTES EN EL [illegible]- EVAL - A - 1.C(D) INDICA ( ) ( ) ( )

Fs 1

SERVICIO DE INTELIGENCIA
División I
(Seguridad)

MINISTERIO DE DEFENSA NACIONAL M/F
SERVICIO DE INFORMACION DE DEFENSA
035734-3

Sección "A"
Act. Ant. Nac.
Ficha N.º [redacted]

Nombres y Apellidos: CASTRO LARRASCO Carrasco Marisa

Foto

Fecha de Nacimiento: .....

Lugar de Nacimiento: ..... (País - Ciudad o Localidad - etc.)

Cred. Civ.: Serie ..... N.º ..... Ced. Identidad: .....

Otros documentos: ..... (Pasaporte - Libreta Enrolam. - etc.)

Domicilio: Javier de Viana 965 ap.9 (Ciudad o Localidad) (Calle) (N.º) 410862 (Telef.)

Filiación

Edad Aparente ..... Color del Cutis .....

Color del Cabello ..... Estatura Aproximada .....

Complexión ..... Aspecto Social .....

Señas particulares .....

.....

Ficha confeccionada en Montevideo el [redacted] de octubre de 1963.-

035734

Fs. 2

ACTIVIDADES

(1) Laborales: Profesión Maestra Lugar de trabajo

Cargo Antigüedad

Otras Actividades

(2) Políticas: Ideología Unión Popular Actuación

Antecedentes Firmante de un manifiestovde la Unión Popular.Marcha 23.XI.962.-

Antecedentes familiares

(3) Sociales: Estado Civil Religión Figuración

Grado Instrucción Lugares que frecuenta

(4) Económicas: Situación Capital aprox. Vehículo
marca y N.o

Otros datos

Datos Complementarios

Apreciación Personal Gral.

Fs. 3

FICHA COMPLEMENTARIA

Documento		035734 Antecedentes
Fecha	Origen	
16/XII/1965	75/2732	Firmante de un manifiesto de Docentes, Profesionales y Artistas en contra de las Medidas de Pronta Seguridad.
Año 1966	Lista 90	-Figura como 36° Titular a la Cámara de Senadores en las listas del Partido Socialista, en las Elecciones Nacionales del corriente año.
4/XII/72	D.490	Activista de la Federacion Uruguaya de Magisterio de tendencia radical que acompañó al conflicto de magisterio, desde su iniciación hasta el momento. (R).
30/3/73	D523PEI RM3	Figura en una libreta de direcciones incautadas a MARY ISABEL CARPENESSI en rpocedimiento llevado a cabo el día 21 de enero de 1971, a ala finaca de Guaraní 291 (Salto) domicilio de Huber Franzoni Luchini.(GG).-
		21/6/78 - Se remitieron datos identificatorios por Mem.(A) No. 685 (Corte Electoral).- (U)

FICHA COMPLEMENTARIA

Fs 4

Documento		035734 Antecedentes
Fecha	Origen	

035734 Fs 5

JUNTA DE COMANDANTES EN JEFE

S. I. D.

Dep. I Secc. I

Sub Secc. A/N

Ficha Nro. Confec. 19 MAR. 1979

CASTRO LARRASCO (Apellidos) Marisa (Nombres)

DOCUMENTOS: C/C AEA-3534 (Serie, Nro.) C/I. ..... (Nro., Dpto.)

OTROS DOC. ..... (Pasaporte, Lib. Enrol., etc.)

NACIMIENTO: ..... (Fecha, Lugar)

DOMICILIO: ..... (Calle, Nro., Teléf., Ciudad o Localidad)

PROFESION U OCUPACION: .....

LUGAR: ..... CARGO: .....

IDEOLOGIA POLITICA: ..... CLASIFICACION: .....

DATOS COMPLEMENTARIOS: ..... (Est. Civil, Cónyuge, Hijos)

..... (Otros familiares)

Fs. 6

Fecha	Documentos	035734 ANTECEDENTES A REGISTRAR
25 SET. 1978		- Delegado de Mesa por las listas : 90=190.= , en las elecciones nacionales del año 1971, por el Departamento de Montevideo.= . Circuito N°.79=80= .- (0171) (M).=
1196	11941 / 82	- POSEE ANTECEDENTES EN EL CO.NA.E. -
22/10/83	PAG. 1088	EVAL - A - 1.C(D) INDICA ( ) ( ) ( )

F86

MINISTERIO DE DEFENSA NACIONAL
S. I. D.

035734

Dep. I Secc. I
Sub - Secc.
Ficha Nro.____ Confec.____
5 ABR. 1973

CASTRO LARRASCO (Apellidos) MARISA (Nombres)

DOCUMENTOS: C/C_____ (Serie / Nro.) C/I_____ (Nro. / Dpto.)

OTROS DOC. _____ (Pasaporte / Lib. Enrol. / etc.)

NACIMIENTO _____ (Fecha / Lugar)

DOMICILIO: Javier de Viana 965 (Calle / Nro. / Teléf. / Ciudad o Localidad)

PROFESION U OCUPACION: _____

LUGAR:_____ CARGO:_____

IDEOLOGIA POLITICA_____ CLASIFICACION _____

DATOS COMPLEMENTARIOS_____ (Est. Civil) 32170 (Conyuge / Hijos)

_____ (Otros familiares)

F52

Fecha	Documentos	035734 ANTECEDENTES A REGISTRAR
4.12.72	4290	Afiliada a la FUM, dirigente ó activista de tendencia radical que acompañó el conflicto de Magisterio desde su iniciación.-(EE)(Eval.A-2).-
		21/6/78 - Se remitieron datos identificatorio s por Mem.(A) No. 685 (Corte Electoral).- (U)

A-1

SERVICIO DE INFORMACION
DE DEFENSA
Dep. 1

035735-0

Confeccionado el 17 MAYO 1974

V A R I O S

FOTO

Apellidos CASTRO

Nombres Marito

Fecha de Nacimiento

Lugar de Nacimiento

Est. Civil

Cred Cívica ..... Céd. Identidad

Otros Documentos

Ocupación

Padre

Madre

Domicilio ..... Ciudad Artigas.

Otros datos

51731

Imp. CHIESA Hnos. Ltda. 10.000 - 12 - 73

b-2

FICHA COMPLEMENTARIA

DOCUMENTO		ANTECEDENTES
Fecha	Origen 035735	
7.5.74	Doc.0979	- Concurre a reuniones nocturnas en el domcilio de ALVEZ SANTANA Ramón Oscar, en la ciudad de Artigas, son reuniones de izquierdistas.Dato de Defensa Civil.-(SS)- Eval. A-6 (BB).-

p.1

SERVICIO DE INFORMACION DE DEFENSA
Dep. I

Sección "G"
Gremios
Ficha Nº [redacted]

435

035736-8

Nombres y Apellidos: CASTRO Marne

Fecha y Lugar Nac.:

Cred. Cív.: Serie Nº Ced. Identidad:

Otros documentos:
(Pasaporte - Libreta Enrolam. - etc.)

Domicilio:
(Ciudad o Localidad) (Calle) (Nº) (Teléf.)

Foto

Profesión: Funcionario de UTE

Cargo y Lugar: Secc. 12 Talleres Generales (Tapicería-Carrocerías, Pinturas Herrería y Servicios Generales)-

Ideol. Política: Actuación: DIRIGENTE de la Agrup. UTE

Datos Complementarios:

Apreciación General:

Ficha confeccionada: Montevideo, 29 de abril de 1967 [redacted]

FICHA COMPLEMENTARIA

Documento		035736 ANTECEDENTES B-2
Fecha	Origen	
	"Gremios"	-Primer Suplente del Padrón 2.d. de la Sección 12 Talleres Generales (Tapicería, Carrocería, Pintura, Herrería y Servicios Generales) en el Congreso de Delegados de la Agrupación UTE para el Ejercicio de 1967-68

JUNTA DE COMANDANTES EN JEFE
S. I. D.

035737-6

Dep. P. E. Secc. I

Sub. Secc. A/R

Ficha N.º ..... Confec. 8.9.82

CASTRO — Apellidos

Marta — Nombres

DOCUMENTOS: C/C ..... C/I. .....
Serie N.º N.º Dpto.

OTROS DOC. .....
Pasaporte Lib. Enrol. etc.

NACIMIENTO: .....
Fecha Lugar

DOMICILIO: .....
Calle N.º Teléf. Ciudad o Localidad

PROFESION U OCUPACION: .....

LUGAR: ..... CARGO: .....

IDEOLOGIA POLITICA: ..... CLASIFICACION: .....

DATOS COMPLEMENTARIOS: .....
Est.Civil Cónyuge Hijos

.....
Otros familiares

[redacted]

Fecha	Documentos	035737 ANTECEDENTES A REGISTRAR	B-2
4.8.82	17427	-Por acta de fecha 28SET973 labrada a la extremista Anahit Diana AHARONIAN KHARPUTLIAN, se establece que la causante es integrante del M.L.N(T), y que la antes mencionada sacaba datos de su cédula de identidad para sosías de la organización.--Eval.A-1.(TJ)	

F51

SERVICIO DE INFORMACION
DE DEFENSA
Dep. 1

035738-H

Confeccionado el 24.3.73

VARIOS

FOTO

Apellidos CASTRO

Nombres Marta

Fecha de Nacimiento

Lugar de Nacimiento

Est. Civil

Cred. Cívica Céd. Identidad

Otros Documentos

Ocupación

Padre

Madre

Domicilio Ciudad

Otros datos

CHIESA Hnos. Ltda. - 8.000 - 3 - 72

FS2

FICHA COMPLEMENTARIA

DOCUMENTO		ANTECEDENTES
Fecha	Origen	035738
NOV.1971	LISTA 988 PDC F.A	Candidato en el 96.lugar a la Junta Departamental por el dpto. de Paysandú sub lema Frente del Pueblo (SS)
3.11.83	31109/659	Indica idem al doc. Lista 988 PDC/FA de Nov.1971.Eval.A-2.(ME)
15.2.84	33007/032	Indica Idem. Doc. Lista 988 PDC F.A. Eval.A-2 (SI)

B1

JUNTA DE COMANDANTES EN JEFE 035739-D
S. I. D.

Dep. I Secc. I
Sub Secc. A/N
Ficha Nro. ____ Confec. 13.4.83

CASTRO FRANCO — Marta
Apellidos — Nombres

DOCUMENTOS: C/C ____ (Serie / Nro.) **C/I.** 983.397 (Nro. / Dpto.)

OTROS DOC. ____ (Pasaporte / Lib. Enrol. / etc.)

NACIMIENTO: ____ (Fecha / Lugar)

DOMICILIO: ____ (Calle / Nro. / Teléf. / Ciudad o Localidad)

PROFESION U OCUPACION: ____

LUGAR: ____ **CARGO:** ____

IDEOLOGIA POLITICA: ____ **CLASIFICACION:** ____

DATOS COMPLEMENTARIOS: ____ (Est. Civil / Cónyuge / Hijos)

____ (Otros familiares) [redacted]

82

Fecha	Documentos	035739 ANTECEDENTES A REGISTRAR
13.04.83	24737/83 (. . .)	- Figura en un relacion de personas refugiad s en Brasil al amparo de ACNUR. Fecha de ingreso 17.08.80. Solicitó visa. Aval A-2 (B).-

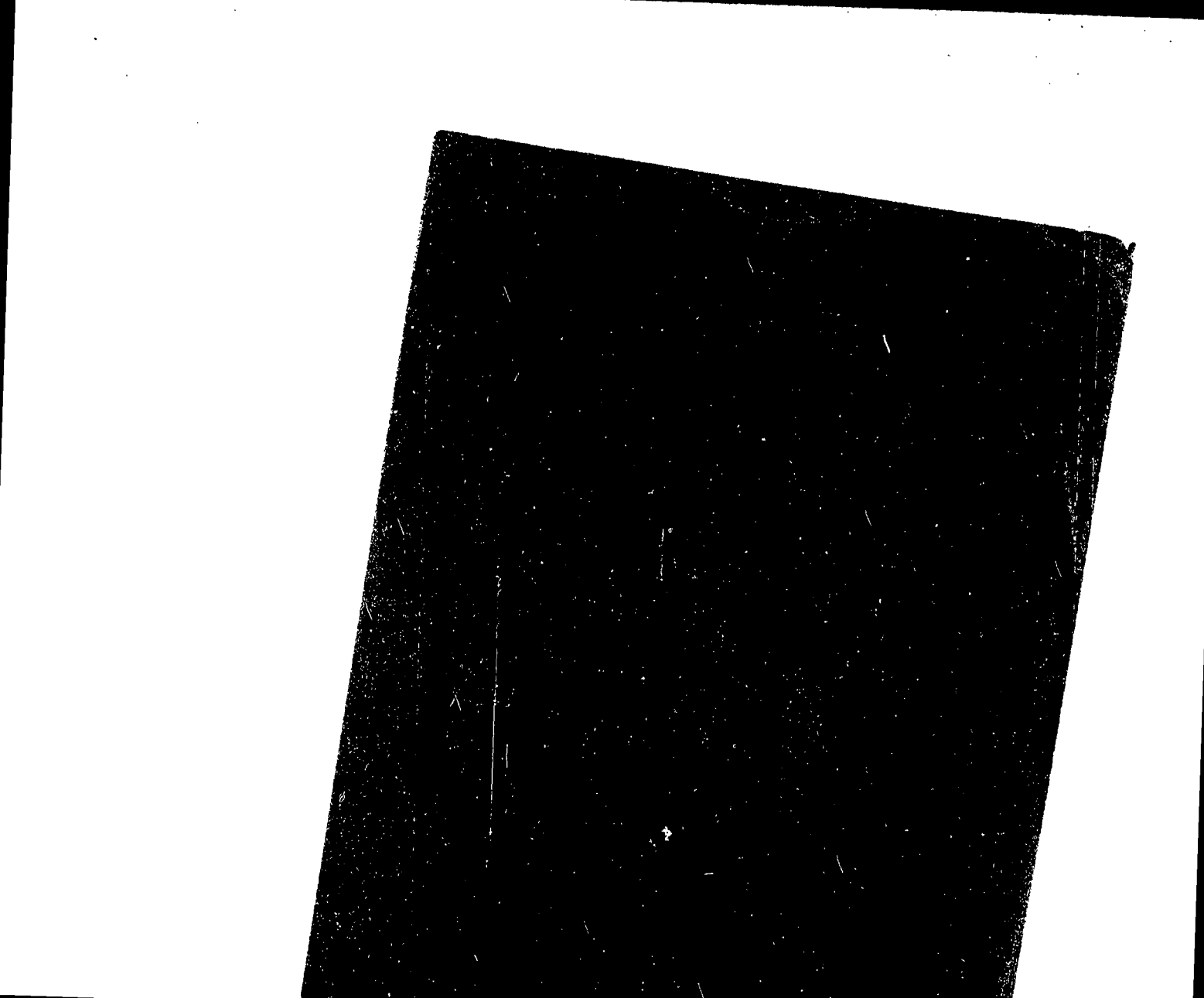

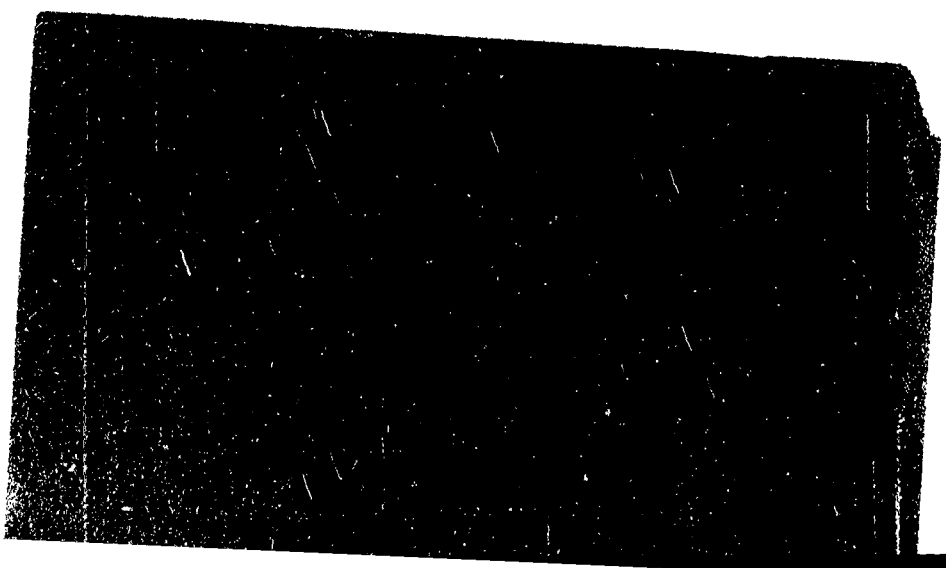

0924

MINISTERIO DE DEFENSA NACIONAL

S. I. D. 035741-8

Dep. I Secc. 1 B1

Sub-Secc. **A/N**

Ficha Nº ..... Confec. .....

CASTRO Martín

Apellidos Nombres

DOCUMENTOS: C|C URICA 9265 C|I .....

Serie Nº Nº Dpto.

OTROS DOC.: .....

Pasaporte Lib. Enrol. etc.

NACIMIENTO: .....

Fecha Lugar

DOMICILIO: .....

Calle Nº Telef. Ciudad o Localidad

PROFESION U OCUPACION: .....

LUGAR: ..... **CARGO** .....

IDEOLOGIA POLITICA ..... **CLASIFICACION** .....

DATOS COMPLEMENTARIOS .....

Est. Civil [redacted] Conyuge Hijos

otros familiares

Ficha confeccionada en Montevideo el 11 de noviembre de 1969

035741 b2

FECHA	DOCUMENTOS	ANTECEDENTES A REGISTRAR
10-III-67	19-26	Delegado de mesa del FIdeL en las elecciones de 1966 en Agraciada Indica-O Anal.A-2.

SERVICIO DE INTELIGENCIA

Div. I (Seguridad)

Sección

MINISTERIO DE DEFENSA NACIONAL
SERVICIO DE INFORMACION DE DEFENSA
M/F

Ficha N.o I.V.0202 035742-6 confeccionada el 21/IV/965.

[redacted]

B 1

Foto

Apellidos CASTRO

Nombres Matilde Eva

Fecha de Nacimiento: Año 1928

Lugar de Nacimiento: Uruguay

Cred. Civ.: I.C.D. 4415 Ced. Identidad:

Prontuario: F. Censal:

Padre:

Madre:

Domicilio: Bella Unión Ciudad: (Depto. de Artigas)

Otros datos (Documentos y señas personales) Soltera.

[redacted]

FICHA COMPLEMENTARIA

B-2

Documento N.º	Fecha	Origen	035742 Antecedentes
B-63(2) D-1.-	22/II/965.	Dto.Bella Unión.	-Integrante de la Marcha de los Trabajadores de "Unión de Trabajadores Azucareros de Artigas" (U.T.A.A.).-Segunda Marcha de Cañeros de Artigas.
B-37-D-2.	23/III/65.	B.I.Nº4.	De nacionalidad Oriental.-Posee la Credencial Cívica Serie I.C.D. Nº4415.-
73-(1)-1.	26/II/965.	J.P.de Pay.	Edad 37 años.-Estado Civil:Soltera.-Domiciliada en la localidad de Bella Unión(Depto.de Artigas.
B-42-D-1.		Bn.I.Nº9.-	
B-38-D-1.		Bn.I.Nº5.	
42-1	16/I/68		-Afiliado a UTAA .-

Confeccionada: 16/III/70

B-1

MINISTERIO DE DEFENSA NACIONAL

S. I. D.

035743-4

Dep. I Secc. I

Sub-Secc. A/N

Ficha N.o..... Confec.....

CASTRO (Apellidos) Mauro (Nombres)

DOCUMENTOS: C/C ..... (Serie / N.o) C/I ..... (N.o / Dpto.)

OTROS DOC. ..... (Pasaporte / Lib. Enrol. / etc.)

NACIMIENTO ..... (Fecha / Lugar)

DOMICILIO: ..... (Calle / N.o / Teléf. / Ciudad o Localidad)

PROFESION U OCUPACION: (1) CIPHOSA

LUGAR: ..... CARGO: .....

IDEOLOGIA POLITICA (2) Comunista - UJC.- CLASIFICACION (3) Afiliado a la UJC.- Carnet Nº2724-Ingresó: 13/9/60

DATOS COMPLEMENTARIOS ..... (Est. Civil / Conyuge / Hijos)

..... otros familiares [redacted]

035743

Fs-2

Fecha	Documentos	ANTECEDENTES A REGISTRAR
VI/1962	Mondel Nº164-Indica ① al ③	

035744-2 BXX

NOMBRE CASTRO

EDAD Medarolo

DIRECCION

C. C. o C. IDENTIDAD

ESTATURA, PESO, y CUTIS

PROFESION

OBSERVACIONES

Sección de Información
de Policía
Dep. 1

0357459

42

Ficha Nº ..... confeccionada el 12/XI/69

FOTO

Apellidos CASTRO

Nombres Miguel

Fecha de Nacimiento: .....

Lugar de Nacimiento: .....

Cfed. Cív.: ..... Ced. Identidad: .....

Prontuario: ..... F. Censal: .....

Padre: .....

Madre: .....

Domicilio: ..... Ciudad: .....

Otros datos (Documentos y señas personales) Procurador

Form. 5

035745

FICHA COMPLEMENTARIA

Documento			ANTECEDENTES
Nº	Fecha	Origen	
	21/XI/66	B75-D1455	Firmo manifiesto del Partido Democrata Cristiano apoyando su Plan de Gobierno, para las proximas elecciones nacionales .-

MINISTERIO DE DEFENSA NACIONAL — 17 JUN. 1975 — Dep. I — Secc. I — P. 1

S. I. D. 035746-7 — Sub - Secc. G

Ficha Nro. ____ Confec. ____

CASTRO — Apellidos

MIGUEL — Nombres

DOCUMENTOS: C/C ____ (Serie / Nro.) C/I. 25.885 (Nro. / Dpto.)

OTROS DOC. ____ (Pasaporte / Lib. Enrol. / etc.)

NACIMIENTO: 27 años en 1974 (Fecha / Lugar)

DOMICILIO: Artigas 665 (Calle / Nro. / Teléf. / Ciudad o Localidad)

PROFESION U OCUPACION: Empleado

LUGAR: I.M.D. — CARGO: Peón Div. Comercial

IDEOLOGIA POLITICA: Demócrata — CLASIFICACION: Pro-Secretario

DATOS COMPLEMENTARIOS: (Est. Civil / Conyuge / Hijos)

[redacted]

. Otros familiares

035746

B-2

Fecha	Documentos	ANTECEDENTES A REGISTRAR
23.11.74	Doc. 3069.	Figura en una relación de dirigentes gremiales del Departamento de Durazno. Evaluación B-2 (3B).

MINISTERIO DE DEFENSA NACIONAL
SERVICIO DE INFORMACION DE DEFENSA

M/F

[redacted]
SERVICIO DE INTELIGENCIA

035747-5

~~6818~~
B-1

Fecha 20.VIII.948.
Ficha N.º [redacted] (diario "Justicia"

FOTO

Nombre CASTRO, Marne

Nacionalidad .....

Profesión o actividad .....

Lugar de nacimiento .....

Documentos que posee .....

Domicilio ..... Teléf. .....

FILIACION

Edad aparente ..... color del cutis ..... de los cabellos .....

..... estatura ..... aspecto social .....

[redacted] señas particulares .....

.....

Fecha	Contenido
20.VIII.48	Diario "Justicia"

035747

82

Lugares donde frecuenta

afiliado a

actividad política y donde actúa

Scrio. del Cté. Pro-mejoramiento del barrio Tres Cruces.-

Antecedentes policiales

vehículos que posee o que guía

nombre y número de personas que forman su familia

DATOS COMPLEMENTARIOS

Integrante de la delegación del inquilinato "Porcile" que visitó la redacción del diario "Justicia".-

MINISTERIO DE DEFENSA NACIONAL 035748-3
S. I. D.

Dep. I Secc. I
Sub - Secc. G
Ficha N.o ..... Confec. .....

CASTRO (Apellidos) MIGUEL (Nombres)

DOCUMENTOS: C/C ..... (Serie / N.o) C/I ..... (N.o / Dpto.)

OTROS DOC. ..... (Pasaporte / Lib. Enrol. / etc.)

NACIMIENTO ..... (Fecha / Lugar)

DOMICILIO: ..... (Calle / N.o / Teléf. / Ciudad o Localidad)

PROFESION U OCUPACION: .....

LUGAR: ..... CARGO: DIRIGENTE Fed. OSE.

IDEOLOGIA POLITICA ..... CLASIFICACION .....

DATOS COMPLEMENTARIOS ..... (Est. Civil / Conyuge / Hijos)

..... (Otros familiares)

035748 42

Fecha	Documentos	ANTECEDENTES A REGISTRAR
27/6/71		El pupular hizo uso de la palabra en representación de la FED.OSE. en el 2º congreso de la CNT, realizado entre los dias 23 al 26 de junio del corriente año.- (T).-

SERVICIO DE INFORMACION
DE DEFENSA
Dep. I

035749-1

B2
..... Sección
Act. · Ant. · Nac.
Ficha N[redacted]

Nombres y Apellidos: CASTRO TAVAREZ
Miguel

Fecha de Nacimiento: .....

Lugar de Nacimiento: .....
(País _ Ciudad o Localidad - etc.)

Cred. Cív.: Serie ..... Nº ..... Ced. Identidad: .....

Otros documentos: .....
(Pasaporte - Libreta Enrolam. - etc.)

FOTO

Domicilio: .....
(Ciudad o Localidad) (Calle) Nº Teléf.

Filiación

Edad aparente ..... Color del Cutis .....

Color del Cabello ..... Estatura Aproximada .....

Complexión ..... Aspecto Social .....

Señas particulares .....

.....

Ficha confeccionada en Montevideo el [redacted] de abril de 1967.

035749

B2

ACTIVIDADES

(1) **Laborales:** Profesión Folkloriata Lugar de trabajo .....

Cargo ..... Antigüedad .....

Otras Actividades .....

.....

(2) **Políticas:** Ideología ..... Actuación .....

Antecedentes .....

Antecedentes familiares .....

(3) **Sociales:** Estado Civil ..... Religión ..... Figuración .....

Grado Instrucción ..... Lugares que frecuenta .....

(4) **Económicas:** Situación ..... Capital aprox. ..... Vehículo .....
marca y Nº

Otros datos .....

Datos Complementarios .....

Apreciación Personal Gral. .....

.....

.....

B3

CASTRO TAVAREZ — **FICHA COMPLEMENTARIA** — Miguel

035749

Documento		ANTECEDENTES
Fecha	Origen	
11/XI/966	B-75 - D-630	-Figura en un llamamiento a apoyar al "FRENTE IZQUIERDA DE LIBERACION" y a votar sus listas en las elecciones correspondientes al año en curso, llamamiento éste que es formulado por los trabajadores de la cultura de dicho Frente.
24/X/68	B.79-D.170	- Intervino en los festejos del 19°Aniversario de la República Popular China, que se llevó a cabo en el Instituto Culutural Uruguay -China.-

Fs. 1

SERVICIO DE INTELIGENCIA
División I
(Seguridad)

MINISTERIO DE DEFENSA NACIONAL
SERVICIO DE INFORMACION DE DEFENSA
M / F
035750-93835

Sección -A-
Act. Ant. Nac.
Ficha N.º [redacted].

Nombres y Apellidos: CASTRO Miguel Angel (1)

Foto

Fecha de Nacimiento: .....

Lugar de Nacimiento: Uruguay (2)
(País - Ciudad o Localidad - etc.)

Cred. Civ.: Serie ..... N.º ..... Ced. Identidad: .....

Otros documentos: .....
(Pasaporte - Libreta Enrolam. - etc.)

Domicilio: ..... (Ciudad o Localidad) (Calle) (N.º) (Telef.)

Filiación
- Edad Aparente ..... Color del Cutis .....
- Color del Cabello ..... Estatura Aproximada .....
- Complexión ..... Aspecto Social .....
- Señas particulares .....

[redacted]

Ficha confeccionada en MONTEVIDEO el 16 de Abril de 1963

035750

Fs. 2

ACTIVIDADES

(1) Laborales: Profesión Músico Fagotista Lugar de trabajo .....

Cargo ..... Antigüedad .....

Otras Actividades .....

(2) Políticas: Ideología COMUNISTA ..... Actuación .....

Antecedentes .....

Antecedentes familiares .....

(3) Sociales: Estado Civil ..... Religión ..... Figuración .....

Grado Instrucción ..... Lugares que frecuenta .....

(4) Económicas: Situación ..... Capital aprox. ..... Vehículo ..... marca y N.o

Otros datos .....

Datos Complementarios .....

Apreciación Personal Gral. .....

FICHA COMPLEMENTARIA Miguel A. Fs. 3

Documento		935750 Antecedentes
Fecha	Origen	
6.X.962	Marcha	Firmante de un Manifiesto del Movimiento de Trabajadores de la Cultura (integrantes del FIDEL). Firmó manifiesto de "Mil Cien intelectuales del FIDEL".
3.III.963 10.III.963	El Popular	Firmó manifiesto por la Derogación de las Medidas Prontas de Seguridad establecidas con motivo de la huelga en UTE.
9.VI.965	75/931. "EPOCA"	-Interviene en el Ciclo de Cámara organizado por el diario "EPOCA" para la Operación Reconstrucción del diario de referencia.- Este ciclo se realizará en la Sala del Cine Universitario del Uruguay, entre los meses de junio, julio y agosto del corriente año.-
30/XI/1965.-	75/ 2647.-	-En el diario "El Popular" de la fecha se publica una nota con motivo de la entrega de los Premios "Florencio Sanchez",el reseñado aparece como acompañante de Dahd Sfeir que interpretará poemas de Megget,como parte de los actos programados.-
11/XI/966	B-75 - D-630	-Figura en un llamamiento a apoyar al "FRENTE IZQUIERDA DE LIBERACION" y a votar sus listas en las elecciones correspondientes al año en curso, llamamiento éste que es formulado por los trabajadores de la cultura de dicho Frente.
5-I-966.-	B-75-D-177.-	-En el Diario "Epoca"de la fecha se publica una información,con motivo de iniciarse el nuevo año de actividades de este periodico,que organizó el ciclo de Cámara Musica Viva,dentro del plan de re//

FICHA COMPLEMENTARIA

Fs 4

Documento		035750 Antecedentes
Fecha	Origen	
29.11.82.	D.22614	//cuperación de este diario,a la vez que agradece la intervención en el mismo a una serie de músicos dentro de los cuales de encuentra el reseñado.- Integrante de la Orquesta Sinfónica de Porto Alegre (Brasil).-EVALUACION: A - 1.-(NN)Ind:(1) -(2)

11941 / 82
PAG. 1089

- POSEE ANTECEDENTES EN EL CO.NA.E -

EVAL - A - 1.C(1) INDICA ( ) ( ) ( )

09/10/83

JUNTA DE COMANDANTES EN JEFE
S. I. D.

VARIOS

035751-7

Dep. I 21.07.82 Secc. I

Sub. Secc. A/N

Ficha N.º ..... Confec. .....

CASTRO FAIERO (1) — Miguel Angel
Apellidos — Nombres

DOCUMENTOS: C/C ..... C/I. .....
Serie N.º N.º Dpto.

OTROS DOC. .....
Pasaporte Lib. Enrol. etc.

NACIMIENTO: .....
Fecha Lugar

DOMICILIO: .....
Calle N.º Teléf. Ciudad o Localidad

PROFESION U OCUPACION: .....

LUGAR: ..... CARGO: .....

IDEOLOGIA POLITICA: ..... CLASIFICACION: .....

DATOS COMPLEMENTARIOS: .....
Est.Civil Cónyuge Hijos

.....
Otros familiares

[redacted]

Fecha	Documentos	035751 ANTECEDENTES A REGISTRAR 82.
11.06.82	15.848	Se solicita autorización para expedir o renovar pasaporte a nombre del causante en el Consulado Uruguayo en Nueva York en el Distrito de Nueva Orleans. Eval.A-1.- Indica ( ) ( ) ( ) ( ) ( ) (GM)(LA)
19.4.83	22645/09	25.10.82: El M.RR.EE. autoriza al Consulado uruguayo en Nueva Orleans, a que expida o renueve pasaporte al causante.- Aporta (1).- Eval.A-1 (Y)

MINISTERIO DE DEFENSA NACIONAL
S. I. D.

035751

18 SET. 1974
Dep. I Secc. I
Sub - Secc. G B3
Ficha Nro.____ Confec.____

CASTRO FALERO — Apellidos
Miguel Angel — Nombres

DOCUMENTOS: C/C.____ (Serie / Nro.) C/I. 1.444.140 (Nro. / Dpto.)

OTROS DOC.____ (Pasaporte / Lib. Enrol. / etc.)

NACIMIENTO: 3.2.56 (Fecha) Montevideo (Lugar)

DOMICILIO: Edinson 4189 (Calle / Nro. / Teléf. / Ciudad o Localidad)

PROFESION U OCUPACION:____

LUGAR:____ CARGO:____

IDEOLOGIA POLITICA:____ CLASIFICACION:____

DATOS COMPLEMENTARIOS:____ (Est. Civil / Conyuge / Hijos)

Otros familiares [redacted]

B.4

Fecha	Documentos	035751 ANTECEDENTES A REGISTRAR
12.9.74	D.2302	Funcionario de S.I.C.O.M. (Sociedad Italiana de Construcción y Montaje) postulante a ingreso a UTE.-qq-.

P. 1

MINISTERIO DE DEFENSA NACIONAL 035752-5
S. I. D.

Dep. I Secc. I
Sub - Secc. A/N
Ficha Nro. ____ Confec. 15-8-75

CASTRO (Apellidos) Miguel Angel (Nombres)

DOCUMENTOS: C/C EAA 21011 (1) (Serie / Nro.) C/I. ____ (Nro. / Dpto.)

OTROS DOC. ____ (Pasaporte / Lib. Enrol. / etc.)

NACIMIENTO: 50 años (1969) 58 ANOS(2) (Fecha) R.O.U. (Lugar)

DOMICILIO: Leonardo Olivera 127 - 129(3) (Calle / Nro.) ____ (Teléf.) ROCHA (1969) (Ciudad o Localidad)

PROFESION U OCUPACION: Trabajador independiente

LUGAR: ____ CARGO: ____

IDEOLOGIA POLITICA: COMUNISTA CLASIFICACION: ____

DATOS COMPLEMENTARIOS: ____ (Est. Civil / Conyuge / Hijos)

[redacted] (Otros familiares)

035752

Fecha	Documentos	ANTECEDENTES A REGISTRAR
21-4-75	Doc.656	-Afiliado al Partido Comunista el 31.03.69.-(Microfilm incautado a RODNEY ARISMENDI).-EVAL.: B - 2.- (U).-
17/5/76	D. 0668	-Indica lo mismo que el doc. anterior. No. de afiliado 37328.Eval. B-2 (U).-Indica (1) al (3).-

S. I. D.
Dpto. I.

153

Apellidos CASTRO 035752

Nombres Miguel Angel

Documentos: Afil.P.Com.-Doc.656/75 (Microfilm).(U).
Af. al P.C.No.: ile. 37328

Ant. Secc.: A B C D E G V
X

Secreto

035752 ANTECEDENTES

o.i.76 - Doc. 0001 - Eval. B - 2

Oriental 50 años ~58

Fecha de Ing.: 31.3.69

Leonardo Olivera 127-129 ROCHA

TRABAJADOR Independiente

JUNTA DE COMANDANTES EN JEFE

S. I. D.

035753-3 V.

B-1

Dep. I Secc. I

Sub Secc. XXXX

Ficha Nº ..... Confec. 3.5.82

CASTRO ALEMAN ..... Miguel Everildo .....
Apellidos Nombres

DOCUMENTOS: C/C ..... C/I. 2.503.764-4 .....
Serie Nº Nº Dpto.

OTROS DOC. .....
Pasaporte Lib. Enrol. etc.

NACIMIENTO: .....
Fecha Lugar

DOMICILIO: .....
Calle Nº Teléf. Ciudad o Localidad

PROFESION U OCUPACION: Empleado

LUGAR: Fca. RODANCO S.A. CARGO: .....

IDEOLOGIA POLITICA: ..... CLASIFICACION: .....

DATOS COMPLEMENTARIOS: .....
Est. Civil Cónyuge Hijos

.....
Otros familiares

[redacted]

Fecha	Documentos	035753 ANTECEDENTES A REGISTRAR	2
26.4.82 PD 113/82	14074	-24.4.82.-A raíz de una denuncia realizada sobre un posible sabotaje en la Fca.Rodanco S.A..el que consiste en mezclar mal los hilos en el proceso perjudicando así la producción,fue citado a concurrir a la D.I.I.,quién interrogado manifestó que el error pudo haber sido a causa de la confusión de colores en la colocación de las bobinas a la máquina,ya que se diferencia una de otra a través de letras. Recuperó su libertad en calidad de emplazado.Eval:A-1.(TT)	

MINISTERIO DE DEFENSA NACIONAL

S. I. D. 035754-1

B.2

Dep. I Sec. I

Sub-Secc. C/G.

Ficha Nro.____ Confec. 7/11/73

CASTRO — Apellidos

Miguel Angel — Nombres

DOCUMENTOS: C/C. ..... Serie ..... Nro. C/I. ..... Nro. ..... Dpto.

OTROS DOC. ..... Pasaporte ..... Lib. Enrol. ..... etc.

NACIMIENTO: ..... Fecha ..... Lugar

DOMICILIO: ..... Calle ..... Nro. ..... Teléf. ..... Ciudad o Localidad

PROFESION U OCUPACION: .....

LUGAR: ..... CARGO: .....

IDEOLOGIA POLITICA: ..... CLASIFICACION: .....

DATOS COMPLEMENTARIOS: ..... Est. Civil ..... Cónyuge ..... Hijos

..... Otros familiares

[redacted]

B-2

Fecha	Documentos	035754 ANTECEDENTES A REGISTRAR
29/8/72	"El País"	Integra la Comisión Dptal. de la Juventud del Mov. Nacional "Por la Patria"junto con Carlos Manfrini,Cesar Murillo,Mario Reyes,Carlos Sanchez y Martín Sturla,desde el 23 de Agosto del 72,en caracter de titular.-(II)

Fc 1

SERVICIO DE INFORMACION DE DEFENSA

Dep. 1

035755-8 Confeccionado el 11 SET. 1975

VARIOS

FOTO

Apellidos CASTRO MACCI

Nombres MIGUEL ANGEL

Fecha de Nacimiento 28 de noviembre de 1922

Lugar de Nacimiento 6ta. Secc. del Dpto. Montevideo

Est. Civil Casado

Cred Cívica ..... Céd. Identidad 378.383

Otros Documentos .....

Ocupación Ingeniero

Padre Miguel

Madre María Luisa

Domicilio Avda. Brasil 2693 Ciudad .....

Otros datos Su esposa Adela DIAZ

[redacted]

Imp. CHIESA Hnos. Ltda. 10.000 - 12 - 73

FICHA COMPLEMENTARIA

Fs 2

DOCUMENTO		035755 ANTECEDENTES
Fecha	Origen	
5.7.75	Doc. 1194	El 26.8.73 candidato por la Facultad de Ingeniería y Agrimensura, orden egresados, lista 160, lema "Universidad para el País", de tendencia demócrata, para integrar la Asamblea General del Claustro Universitario. (LD).
07/10/83	11941 / 82 PAG. 1089	- POSEE ANTECEDENTES EN EL CO.NA.E - EVAL - A - 1.C(D) INDICA ( ) ( ) ( )

A 1

SERVICIO DE INFORMACION DE DEFENSA

Dep. 1

V A R I O S

035756-b

Confeccionado el 9.II.978

F O T O

Apellidos CASTRO SARALEGUI

Nombres Miguel Angel

Fecha de Nacimiento 41 años (1978)

Lugar de Nacimiento Uruguay

Est. Civil casado

Cred. Cívica ..... Céd. Identidad 835.219

Otros Documentos .....

Ocupación músico

Padre .....

Madre .....

Domicilio Lázaro Gadea Nº947 Ciudad .....

Otros datos: .....

[redacted]

chiesa hnos. - 4 000 - 5/77

82

FICHA COMPLEMENTARIA

DOCUMENTO		ANTECEDENTES
Fecha	Origen	035756
4.II.78 PD.6 a 6	157	26.I.78- Fue detenido al continuarse las investigaciones por consumo de "Marihuana". (MM).-
4.II.78 PD.6 a 6	158	27.I.78- Al comprobarse su desvinculación con el tráfic de Marihuana fue puesto en libertad. (MM).-
4.II.78 PD.6 a 6	163	1.2.78- Fue detenido al estar nombrado en las declaraciones de ARAUJO MENDEZ Alfredo, en el tráfico y comercialización de drogas. (MM).-
16.II.78 PD.6 a 6	165	3.2.78- El JLI 1er Turno dispuso su procesamiento e internación en el H.Vilardebó por el Art.34 (Transporte y suministro de estupefacientes). (MM).-

[illegible]

[illegible] 035757-4 Ficha Nº _____ confeccionada el [illegible]

FOTO

Apellidos CASTRO DIAZ

Nombres Miguel Arcángel

Fecha de Nacimiento: 17 años

Lugar de Nacimiento: Uruguay

Cred. Civ.: _____ Ced. Identidad: _____

Prontuario: _____ F. Censal: _____

Padre: _____

Madre: _____

[illegible] Arenal Grande 1337 Ciudad: Montevideo

[illegible] (Documentos y señas personales) Soltero.Técnico en Radio y TV.-

FICHA COMPLEMENTARIA

Documento			035757 ANTECEDENTES
Nº	Fecha	Origen	
	20-X-967	B9-D2	-Detenido por participar en una manifestación [illegible] lámpago contraria a las Medidas [illegible] ridad.-

B-2

SERVICIO DE INFORMACION DE DEFENSA

Dep. 1

VARIOS

035758-2

Confeccionado el 24.3.76

FOTO

Apellidos CASTRO GUMBERG

Nombres Miguel Octubre

Fecha de Nacimiento

Lugar de Nacimiento

Est. Civil

Cred. Cívica Céd. Identidad

Otros Documentos

Ocupación

Padre

Madre

Domicilio Ciudad

Otros datos

[redacted]

CHIESA Hnos. Ltda. - 2.500 - 9/78

FICHA COMPLEMENTARIA

7.2

DOCUMENTO		035758 ANTECEDENTES
Fecha	Origen	
17.1.76 PD. 7 a 7	31	11.1.76 -Hizo abandono del territorio Nacional al haber sido expulsado del País de acuerdo a la resolución del Ministerio del Interior de fecha 16.12.976.- (DD)

SERVICIO DE INFORMACION DE DEFENSA
Dep. 1

Sección .....

MINISTERIO DE DEFENSA NACIONAL — M/F
SERVICIO DE INFORMACIONES DE DEFENSA

[redacted] - 035759-0 Ficha Nº ..... confeccionada el 26/I/66

B-1

FOTO

Apellidos CASTRO

Nombres Miguel Pedro

Fecha de Nacimiento: .....

Lugar de Nacimiento: .....

Cred. Civ.: ..... Ced. Identidad: .....

Prontuario: ..... F. Censal: .....

Padre: .....

Madre: .....

Domicilio: Treinta y Tres 1329 Apto.4.- Ciudad: Montevideo

Otros datos (Documentos y señas personales) Propietario del coche Mat.241877.-

[redacted]

52

FICHA COMPLEMENTARIA

DOCUMENTO			035759 ANTECEDENTES
Nº	FECHA	ORIGEN	
77/136.-	15/XI/965.-		-Propietario del vehículo matrícula 241877. Domiciliado en la calle Treinta y Tres 1329 Apto. 4.- -El vehículo de su propiedad estuvo estacionado frente a la Universidad de la República en momentos en que se realizaba en el Paraninfo de la misma, el acto de conmemoración del 20 aniversario del "Instituto Cultural Uruguayo-Soviético"(I.C.U.S.).

12

SERVICIO DE INFORMACION DE DEFENSA

Dep. 1

035760-8

Confeccionado el 21.6.78

VARIOS

FOTO

Apellidos CASTRO DE LOS SANTOS

Nombres Mireya Nivea

Fecha de Nacimiento 17/3/43 (1)

Lugar de Nacimiento SALTO (2)

Est. Civil SOLTERA (4)

Cred. Cívica AFB 5990 Céd. Identidad 980.383 (5)

Otros Documentos

Ocupación

Padre Lincoln (6)

Madre Beatriz (7)

Domicilio Durazno 1632 Ciudad

Otros datos:

[redacted]

FICHA COMPLEMENTARIA B2

DOCUMENTO		035760 ANTECEDENTES
Fecha	Origen	
20.4.78 Memorandum 1919/78 D-3	D.0473 DNII	- Delegada de Mesa del "Movimiento Independiente 7 de Octubre", "Unión Popular", "Frente del Pueblo" "Patria Grande", en las elecciones nacionales de 1971, Circuito No. 367, lista 77 - 4190,9988,1811 y 700.- (S).-
25/9/78	D.N.I.I.	- Indica los mismo que el Documento Anterior. Se contestó por Solicitud de Constancia de Habilitación para cargos Públicos No.371/78 de la Seccional 2da. De Policía.- Indica del (1) al (7)/SS/

43

JUNTA DE COMANDANTES EN JEFE 035760

S. I. D.

Dep. 1 Secc. 1

Sub Secc. A/N

Ficha N°. 19 MAR. 1979

CASTRO DE LOS SANTOS — Apellidos

Mireya Nivea — Nombres

DOCUMENTOS: C/C APB=5990 — Serie Nro. C/I. — Nro. Dpto.

OTROS DOC. — Pasaporte Lib. Enrol. etc.

NACIMIENTO: — Fecha Lugar

DOMICILIO: — Calle Nro. Teléf. Ciudad o Localidad

PROFESION U OCUPACION:

LUGAR: CARGO:

IDEOLOGIA POLITICA: CLASIFICACION:

DATOS COMPLEMENTARIOS: — Est. Civil [redacted] Hijos

Otros familiares

035760 B-4

Fecha	Documentos	ANTECEDENTES A REGISTRAR
25 SET. 1978		- Delegado de Mesa por las listas :77=700=1811=4190=4191=9888 [illegible] elecciones nacionales del año 1971, por el Departamento de Montevideo.- . Circuito N°. 367.= .- (0170).= (M).=
1190		

6.5

JUNTA DE COMANDANTES EN JEFE 035760

S. I. D.

Dep. I Secc. I

Sub Secc. A/N

Ficha Nro. 19 MAR. 1970

CASTRO BIARDO — Apellidos

Miriams — Nombres

DOCUMENTOS: C/C BDB=37919 — Serie Nro. C/I. — Nro. Dpto.

OTROS DOC. — Pasaporte Lib. Enrol. etc.

NACIMIENTO: — Fecha Lugar

DOMICILIO: — Calle Nro. Teléf. Ciudad o Localidad

PROFESION U OCUPACION:

LUGAR: CARGO:

IDEOLOGIA POLITICA: CLASIFICACION:

DATOS COMPLEMENTARIOS:

Est. Civil [redacted]uge Hijos

Otros familiares

86

Fecha	Documentos	035760 ANTECEDENTES A REGISTRAR
25 SET. 1978		- Delegado de Mesa por las listas : 1001=2001= , en las elecciones nacionales del año 1971 , por el Departamento de Montevideo.= . Circuito N°. 1288.= .- (0171) (M).=

B.2

JUNTA DE COMANDANTES EN JEFE

S. I. D. 035761-V.

Dep. I Secc. I

Sub Secc. A/N

Ficha Nº ..... Con'e: 31.1.82.=

CASTRO DIAZ de MANFRINI (8) Miriam Yolanda
Apellidos Nombres

DOCUMENTOS: C/C Serie BPA.11.110 Nº (2) C/I. Nº 1.143.856-9 Dpto. (3)

OTROS DOC. ..... Pasaporte Lib. Enrol. etc.

NACIMIENTO: Fecha 6.7.947. (4) Lugar Montevideo-Uruguay (5)

DOMICILIO: Calle Pasaje 4 Nº. 2132 (6) Nº Telef. Ciudad o Localidad

PROFESION U OCUPACION: Enfermera

LUGAR: CASMU CARGO: .....

IDEOLOGIA POLITICA: ..... CLASIFICACION: "P.C." (9)

DATOS COMPLEMENTARIOS: Est. Civil Casada Cónyuge Washington TREJOS TREJOS MARTINEZ (A) Hijos

Hija de: Juan Brígido y María del Carmen (7)
Otros familiares

Fecha	Documentos	035761 ANTECEDENTES A REGISTRAR 82
26.12.81	D.10619	Visita en el E.M.R. No.1 a su esposo, Recluso Nº. 2121: Washington TREMOS MARTINEZ.- Eval.A-1.-(FE)
13.04.82	D. 13663/82/07	-Figura en una relación de personas que ocupan cargos públicos y que visitan con regularidad a reclusos internados en el E.M.I.R. 1. -EVALUACION A-1.-(GM) (LA). Indica (1) ( ) ( ) ( ) ( ) ( ).
19.2.79	0274	-Según material incautado por OCOA, se establece que se encuentra afiliado al P.Comunista con el Nº.66.703.-EVAL:A-1 (Q)
02.01.79	2401	-Delegado de Mesa en las elecciones nacionales del año 1966, por el Departamento de Montevideo, por las listas:1001,2001; 3001, 4001, circuito Nº. 1848.- EVALUACION A-1.- (Q)
22.4.82	CHCP.119/82 Secc.24a. Ingreso.Mdeo.	-7.6.82.En el día de la fecha se contestó dicha constancia a nombre de la causante, solicitada por el M.S.P., para Ingreso.- INdica del (2) al (7).- (Q)
19.2.79	D.0274	- Se hizo Memo (A) No.2759/82 para el E.M.R.No.1.- (SS)-
10.9.83	30152/1	-Identificada como agitadora en su barrio, como consecuencia de las manifestaciones realizadas a partir del 25.8.83.- Eval.:A-2.- (MB)

JUNTA DE COMANDANTES EN JEFE

S. I. D.

035761

B-3

Dep. I Secc. I

Sub Secc. A/N

Ficha Nº ..... Confec. 13/12/82

CASTRO DIAZ — Apellidos

Myriam Yolanda — Nombres

DOCUMENTOS: C/C. BPA 11.110 (Serie / Nº) C/I. 1.143.856 (1) (Nº / Dpto.)

OTROS DOC. (Pasaporte / Lib. Enrol. / etc.)

NACIMIENTO: 6/7/947 (2) — Montevideo (Fecha / Lugar)

DOMICILIO: Pasaje 4 No.2132 Cerro Norte (Calle / Nº / Teléf. / Ciudad o Localidad)

PROFESION U OCUPACION: Empleada -Funcionaria M.S.P. (3)

LUGAR: CASMU CARGO:

IDEOLOGIA POLITICA: CLASIFICACION:

DATOS COMPLEMENTARIOS (Est. Civil / Cónyuge / Hijos)

Otros familiares

[redacted]

JUNTA DE COMANDANTES EN JEFE

S. I. D.

035761

B-3

Dep. I Secc. I

Sub Secc. A/N

Ficha Nº ..... Confec. 13/12/82

CASTRO DIAZ — Myriam Yolanda

Apellidos — Nombres

DOCUMENTOS: C/C. BPA 11.110 — C/I. 1.143.856 (1)

Serie Nº — Nº Dpto.

OTROS DOC. .....

Pasaporte — Lib. Enrol. — etc.

NACIMIENTO: 6/7/947 (2) — Montevideo

Fecha — Lugar

DOMICILIO: Pasaje 4 No.2132 Cerro Norte

Calle — Nº — Teléf. — Ciudad o Localidad

PROFESION U OCUPACION: Empleada -Funcionaria M.S.P. (3)

LUGAR: CASMU — CARGO: .....

IDEOLOGIA POLITICA: ..... CLASIFICACION: .....

DATOS COMPLEMENTARIOS .....

Est. Civil — Cónyuge — Hijos

Otros familiares

[redacted]

Fecha	Documentos	035761 ANTECEDENTES A REGISTRAR
02/I/79	2401	-Delegado de Mesa por las listas 1001, 2001, 3001 y 4001, en las elecciones Nacionales del año 1966, por el Departamento de Montevideo.- Circuito Nro: 1841.-Evaluación A-1.-
19/2/79	0274	-31/8/72: Afiliada al Partido Comunista con el Nro. 66.703, según material incautado por O.C.O.A. en Feb/76 "Operación Morgan".-Presentada por Rene GONZALEZ y Thelma PEREZ.-Evaluación A-1.-
25/10/82 No.1579/82 MONTEVIDEO	C.N.C.P. PERMANENC.	-DATOS REGISTRADOS EN EL DPTO.3 DE LA D.I.I. -29/3/982:Por F.E.I. No.200/DE/982 del D-II del S.N.E. se informa que visita con regularidad a su esposo, el sedicioso Washington TROJAS MARTINEZ, que se encuentra recluido en el E.M.R. No.1-Penal de Libertad.- -23/11/82: En la fecha se contestó dicha constancia a nombre de la causante, solicitada para su Permanencia en el M.S.P.; Indica del (1) al (3) .-(BC)
15/12/82	. . . .	-MEMO.(A) No.3104/82 PARA EL DIRECTOR GRAL. DE SECRETARIA DEL M.S.P. (P)
12/08/83	D.26314 Pág.3174	-1971/1978.En información referente al "P.C.", obtenida por el Dpto.III/SI.D., en éste período, se establece: 27/12/75.En la fecha es detenida a raíz de la "Operación Morgan", siendo posteriormente liberada. EVAL.A-2 (P) Aporta (8)y(9).

B.1

SERVICIO DE INFORMACION DE DEFENSA 035762-4 Confeccionado el 18.4.75

Dep. 1

~~XXXXXXXX~~ GREMIOS

FOTO

Apellidos CASTRO CEBALLOS de BENITEZ (1)

Nombres MIRTA Elia (2)

Fecha de Nacimiento 11.7.37 (3)

Lugar de Nacimiento Florida (4)

Est. Civil

Cred Cívica QCA 7237 (5) Céd. Identidad 1.781.872 (6)

Otros Documentos

Ocupación ~~Empleada de Asignaciones Familiares~~

~~Padre~~ LUGAR: CARGO: ~~Aux. Enfermería (Centro 5)~~

~~Madre~~

IDEOLOGIA: Izquierdista CLASIFICACION: Activista

Domicilio Cno. Repeto 3635 - Marsella 2935 (7) Ciudad

Otros datos

[redacted]

Imp. CHIESA Hnos. Ltda. 10.000 - 11 - 73

FICHA COMPLEMENTARIA

B-2

035762

DOCUMENTO		ANTECEDENTES
Fecha	Origen	
28.5.74	1286	Figura en una relación de activistas de izquierda pertenecientes al personal del Concejo Central de Asignaciones Familiares.- Evaluación B-1.-(E).- 07/IV/1978 - Se contestó por Mem.(A) Nº 213/78 a la D.N.I.I. (CC)
14.10.78	DNII	Según diario oficial Nº 20.299 del 26.7.78 se le designa para ocupar un cargo de Nurse en el Hospital Pereira Rossell.- Indica del 1 al 7.- -Según Constancia de Habilitación Nº 583/78 Secc.6a. de Montevideo.-
13.5.82.	D.14818	Se le sindica como notoria comunista la cual mantiene notorios contactos con RODRIGUEZ de AMBROIS Sara. Eval.B-2.-(FE)

Traslado a la D.G.S.S.

B3

Nº Carp. 0219.-

Foto de Frente	Foto de Perfil

CASTRO CEBALLOS MIRTA ELIA

Apellido Paterno Apellido Materno Nombre(s)

Documentos C. C. Q.C.A. 7.237 C. I. 1:781.872

Domicilio CAMINO REPETTO 3635

Teléfono - - - - Sección Policial 27a.-

Lugar y Fecha de Nacimiento FLORIDA.- 11/VII/937.-

Profesión PRESUPUESTADA Ocupación ENFERMERA AYUDANTE.-

Otras actividades

Actuación

Ideología

Situación económica Capital aprox. Vehículo

Raza Estatura Peso Color de cabello

Color de ojos Complexión Señas

Estado civil CASADA.- Nombre del cónyuge GUILMAN BENITEZ.-

Nacionalidad del cónyuge Nombre y edad de los hijos

Padre, Nombre ELBIO CASTRO Nacionalidad

Madre, Nombre Simona CEBALLOS.- Nacionalidad

Estudios

Otros datos

wac.-

3438

ICIO DE INFORMACION
DE DEFENSA
Dep. t

ARIOS

FICHA PROVISORIA

Confeccionado el 28 OCT 1973

B-2

035763-2

FOTO

Apellidos CASTRO AÑASCO

Nombres Mirta Julia

Fecha de Nacimiento

Lugar de Nacimiento

Est. Civil

Cred. Cívica KCB. 9962 Céd. Identidad

Otros Documentos

Ocupación

Padre

Madre

Domicilio Antonio Gallinal 1634 o Avda Sayago [illegible]

Otros datos

[redacted]

FICHA COMPLEMENTARIA

b.2

DOCUMENTO		035763 ANTECEDENTES
FECHA	ORIGEN	
12.7.72	Doc.1987 Eval. A-2	Figura en una relación de visitantes a los extremistas MINETTI SILVEIRA,Walter Humberto.-(SS)-
12.7.72	Doc.1987 Eval. A-2	Figura en una relación de personas que visitaron al extremista MINETTI FERNANDEZ Alfredo Ulises.-(SS)-. Indica ⊖

ficha confeccionada el 10/3/72

P 53 E

MINISTERIO DE DEFENSA NACIONAL
S. I. D. 035763

Dep. I. Secc I
Sub-Secc. A/N
Ficha No..... Confec.....

CASTRO AÑASCO (Apellidos) MIRTA JULIA (Nombres)

DOCUMENTOS: C/C ..... (Serie / N.o) C/I 1.556.773 (N.o / Dpto.)

OTROS DOC. ..... (Pasaporte / Lib. Enrol. / etc.)

NACIMIENTO 22 años oriental (Fecha / Lugar)

DOMICILIO: Arroyo Grande s/n esq. Vilardebó (Calle / N.o / Teléf / Ciudad o Localidad)

PROFESION U OCUPACION: .....

LUGAR: ..... CARGO: .....

IDEOLOGIA POLITICA ..... CLASIFICACION

DATOS COMPLEMENTARIOS soltera (Est Civil / Conyuge / Hijos)

..... Otros familiares [redacted]

Fecha	Documentos	035763 ANTECEDENTES A REGISTRAR
13/12/71	72.-454	Detenida en momentos en que pretendía pasar oculta una carta para su hermana la sediciosa María Lilia. Fue puesta en libertad posteriormente. (EE)

B-1

MINISTERIO DE DEFENSA NACIONAL
S. I. D.

035764-0

Dep. I Secc. I
Sub - Secc. A/N
Ficha Nro. ____ Confec. 31-7-75

CASTRO — Apellidos
Marta Iris — Nombres

DOCUMENTOS: C/C BNB 24766 — Serie Nro.
C/I. — Nro. Dpto.

OTROS DOC. — Pasaporte Lib. Enrol. etc.

NACIMIENTO: 25 años (1968) — Fecha
R.O.U. — Lugar

DOMICILIO: Juan Acosta 5030 y Aparicio Saravia — Calle Nro. Teléf.
Montevideo (1968) — Ciudad o Localidad

PROFESION U OCUPACION: Ama de casa

LUGAR: CARGO:

IDEOLOGIA POLITICA: COMUNISTA CLASIFICACION:

DATOS COMPLEMENTARIOS: — Est. Civil
[redacted] — Conyuge
Hijos

Otros familiares

035764

B2

Fecha	Documentos	ANTECEDENTES A REGISTRAR
21-4-75	Doc.656	-Afiliada al Partido Comunista el 30.07.68 con el No.33091.- (Microfilm incautado a RODNEY ARISMENDI).-EVAL.: B - 2.-(U).-

41

MINISTERIO DE DEFENSA NACIONAL
S. I. D.

035765-7

Dep. I Secc. I
Sub - Secc. A/N
Ficha Nro. ..... Confec. 31-7-75

CASTRO FARIAS — Apellidos
Máxima — Nombres

DOCUMENTOS: C/C ..... Serie ..... Nro. C/I. ..... Nro. ..... Dpto.

OTROS DOC. ..... Pasaporte ..... Lib. Enrol. ..... etc.

NACIMIENTO: 65 años (1969) — Fecha
R.O.U. — Lugar

DOMICILIO: Iglesia 4228 esq. B. Riquet — Calle — Nro. — Teléf.
Montevideo (1969) — Ciudad o Localidad

PROFESION U OCUPACION: Jubilada de la Aguja

LUGAR: ..... CARGO: .....

IDEOLOGIA POLITICA: COMUNISTA CLASIFICACION: .....

DATOS COMPLEMENTARIOS: ..... Est. Civil [redacted] Hijos

..... Otros familiares

035765

12

Fecha	Documentos	ANTECEDENTES A REGISTRAR
21-4-75	Doc.656	-Afiliada al Partido Comunista el 30.07.69.Presentada por Mabel VIDELLA y Ana P. de RODRIGUEZ. (Microfilm incautado a RODNEY ARISMENDI).-EVAL.: B - 2.- (U).-

S. I. D.

Dpto. I.

035765

83

Apellidos CASTRO FARIAS

Nombres Máxima

Documentos: Jubilada

, Af. al P.C.No.: ileg,

Ant. Secc. A B C D E G V

[X] [ ] [ ] [ ] [ ] [ ] [ ]

Secreto

035765 ANTECEDENTES

Afil.P.Com.-Doc.656/75 (Microfilm).-(U).-

8.1.76 - Doc. 0001 - Eval. B - 2

Oriental 65 años

Fecha de Ing.: 30.7.69

Iglesias 4228 - B. Riquet - Montevideo

Jubilada Aguja - Presentada por Mabel Vidella

Ana P. de Rodríguez

B-2

JUNTA DE COMANDANTES EN JEFE
S. I. D.

ANTINACIONAL
035766-5

Dep. I Secc. I
Sub Secc. A/N
Ficha Nº ..... Confec. 21.8.82

CASTRO RECARTE — Apellidos
NATALIO GERVASIO ARTIGAS — Nombres

DOCUMENTOS: C/C. G.A.C. 3971 — Serie / Nº
C/I. 24.064 Cerro Largo — Nº / Dpto.

OTROS DOC. ..... — Pasaporte / Lib. Enrol. / etc.

NACIMIENTO: 7.3.1943 Melo — Fecha / Lugar

DOMICILIO: Ejido 788 Melo — Calle / Nº / Teléf. / Ciudad o Localidad

PROFESION U OCUPACION: Funcionario

LUGAR: B.R.O.U. CARGO: .....

IDEOLOGIA POLITICA: ..... CLASIFICACION: .....

DATOS COMPLEMENTARIOS ..... — Est. Civil / Cónyuge / Hijos

HIJO DE: JESUS NACIOCENO Y DELIA — Otros familiares

[redacted]

Fecha	Documentos	035766 ANTECEDENTES A REGISTRAR 82
C.H.C.P.Nº055/82 PERMAN.CERRO LARGO		-DATO DE JEFATURA DE POLICIA DE CERRO LARGO: Como simpatizante del "Frente Amplio".- EVAL C-5 -20.8.82: En la fecha se contestó dicha constancia a nombre del causante, SIN ANOTACIONES en este Servicio, para permanencia en el Banco de la República Oriental del Uruguay.(MV).-
5.1.83	D, 23490	-Con fecha 31.5.82 solicitó C.H.C.P., la cual le fue expedida el 7.12.82, Cat. "B".- (MB).-
5.8.83	29092/01	-19.7.83-Por Of.Nº122/83 el Jefe de Policía de Cerro Largo comunica a este Servicio que habiéndose solicitado rectificación o ratificación de la anotación que registra el causante, la misma modificó la evalución de la misma de B-3 a C-5. Posteriores averiguaciones establecen que el causante posee una reconocida militancia democrática, desempeñán según declaraciones de sus compañeros de trabajo, como un buen funcionario bancario, que no participó de paros o huelgas realizadas por el gremio, siendo unos de los pocos funcionarios que concurrió a su trabajo en estas oportunidades. Asimismo se estableció que fue simpatizante del Partido Nacional, Sector Herrerista.

FECHA	DOCUMENTOS	ANTECEDENTES 035766 Natalio Gervasio Artigas REGISTRO CASTRO RECARTE
	///...	Por todo lo expuesto esa Jefatura procedió a modificar la Categoría "B" anteriormente otorgada al causante, otorgándole Cat. "A" de C.H.C.P..-(C)

P-1

JUNTA DE COMANDANTES EN JEFE

S. I. D.

V A R I O S

035767-3

Dep. I Secc. I

Sub Secc. ~~A/N~~xxx

Ficha: Nº ..... Confec. 19.12.80

CASTRO LOPEZ — Apellidos

Nélida María (1) — Nombres

DOCUMENTOS: C/C T.A.A. 12781 (2) C/I. .....

Serie Nº Nº Dpto.

OTROS DOC. .....

Pasaporte Lib. Enrol. etc.

NACIMIENTO: .....

Fecha Lugar

DOMICILIO: Ricaldoni 1728 (Montevideo)

Calle Nº Teléf. Ciudad o Localidad

PROFESION U OCUPACION: .....

LUGAR: ..... CARGO: .....

IDEOLOGIA POLITICA: ..... CLASIFICACION: .....

DATOS COMPLEMENTARIOS: .....

Est. Civil Cónyuge Hijos

[redacted]

.....

Otros familiares

Fecha	Documentos	035767 ANTECEDENTES A REGISTRAR	52
10.10.80	C470	-Visita a su hermano (Alejandrino CASTRO LOPEZ), internado en el E.M.R. Nº 1. Es de hacer notar que el mencionado recluso es sindicado dentro del establecimiento como integrante del denominado Movimiento "PUNTISTA".Eval:A-1. (mm).-	
19.2.79	274	Se encuentra afiliado al Partido Comunista con el Nº 15.539, según material incautado por C.C.O.A. en febrerO de 1976.- EVAL: A - 1 Indica (1) y (2).-	
25.9.82	. . . .	Se contesto en Memo(A) Nº 2263/82 para E.M.R. Nº 1.- (MS)	

Imp. Nacional 716/78

Fs. 1

SERVICIO DE INTELIGENCIA
División I
(Seguridad)

MINISTERIO DE DEFENSA NACIONAL
SERVICIO DE INFORMACION DE DEFENSA
M/F
I 035768-31 3836

Sección «A»
Act. Ant. Nac.
Ficha N° [redacted]

Nombres y Apellidos: CASTRO DE FERREIRA Nélida

Fecha de Nacimiento: 35 años en 1961(1)

Lugar de Nacimiento: .....
(País - Ciudad o Localidad - etc.)

Cred. Civ.: Serie TAA N.° 12.781 (2) Ced. Identidad: .....

Otros documentos: .....
(Pasaporte - Libreta Enrolam. - etc.)

Foto

Domicilio: Tacuarembó.- Gral. Flores.-
(Ciudad o Localidad) (Calle) (N.°) (Telef.)

Filiación
- Edad Aparente ..... Color del Cutis .....
- Color del Cabello ..... Estatura Aproximada .....
- Complexión ..... Aspecto Social .....
- Señas particulares .....

Ficha confeccionada en MONTEVIDEO el 16 de Abril de 1963

035768 Fs 2

ACTIVIDADES

(1) Laborales: Profesión Maestra Lugar de trabajo .....

Cargo ..... Antigüedad .....

Otras Actividades .....

.....

(2) Políticas: Ideología COMUNISTA Actuación .....

Antecedentes .....

Antecedentes familiares .....

(3) Sociales: Estado Civil ..... Religión ..... Figuración .....

Grado Instrucción ..... Lugares que frecuenta .....

(4) Económicas: Situación ..... Capital aprox. ..... Vehículo ..... marca y N.o

Otros datos .....

Datos Complementarios .....

Apreciación Personal Gral. .....

.....

.....

JUAN DE FERREIRA — FICHA COMPLEMENTARIA — Nélida — Fs 3

035768

Documento Fecha	Origen	Antecedentes
8.VI.962	El Popular (2) D-1564/80	Se pronuncia por un Frente de las Fuerzas Democráticas y anti-imperialistas, sin exclusiones.
6.X.962	Marcha (4)	Firmante de un manifiesto del Movimiento de Trabajadores de la Cultura (integrantes del FIDEL). Firmó manifiesto de "Mil Cien intelectuales del FIDEL".
Año 1964.-	B-73-(4)-D-1.-	Sindicada comunista por la Jefatura de Policía de Tacuarembó.- F-6
2-9-964	El Popular (5) B-75(1)B-300.	Firmante de un manifiesto de intelectuales en contra de la resolución de la OEA (ruptura de relaciones con Cuba).-
11/XI/966	B-75 - D-630 (6)	**Figura en un llamamiento a apoyar al "FRENTE IZQUIERDA DE LIBERACION" y a votar sus listas en las elecciones correspondientes al año en curso, llamamiento éste que es formulado por los trabajadores de la cultura de dicho Frente.**
13.4.78	Doc.0414 P.E.I. Nº 39/0/978 O.C.O.A. DE.I.	-Figura en una relación de Docentes de Enseñanza Primaria afiliado al Partido Comunista con el No. 15539. Eval.A-1 (MM).-
	12.3.79	Se contestó por MEM(A) No.274/79 D.E.IV. (Y)
15.5.80	.....	**Se contestó por Memo(A)Nº1676/79 al Dpto.II (E-2) del E.M.E.(i).**

FICHA COMPLEMENTARIA

Es 4

Documento		035768 Antecedentes
Fecha	Origen	
14.11.80	Doc. 1564	-Indica lo mismo que Documento: "El Popular" 08.06.962.- (SF).-

11941 / 82	- POSEE ANTECEDENTES EN EL CO.NA.R.-
PAG. 1089	EVAL - A - 1.C(D) INDICA ( ) ( ) ( )

09/10/83

J. C. J.
Dpto. 1 035768

FS5

Apellidos CASTRO de FERREIRA

Nombres Nélida

Documentos: Af. al P.C.No.: 15339

Ant, Secc. A B C D E G V

[X] [ ] [ ] [ ] [ ] [ ] [ ]

Secreto

035760 ANTECEDENTES

Fecha de Ing.: —.3.62

UTU.-

8.1.76 - Doc. 0001 - Eval. B - 2

F 2

JUNTA DE COMANDANTES EN JEFE 035769-9 Dep. I Secc. I

S. I. D. Sub Secc. A/N

Ficha Nº ..... Confec. 29.8.81

CASTRO DOMINGUEZ — Apellidos

Nélida Rosa — Nombres

DOCUMENTOS: C/C BPA-8.983 — Serie / Nº — C/I. 831.700 — Nº / Dpto.

OTROS DOC. ..... — Pasaporte / Lib. Enrol. / etc.

NACIMIENTO: 49 años 1981 — Fecha — Uruguay — Lugar

DOMICILIO: Cno. Anaya 3664 R.-1 Km.16 — Calle / Nº / Teléf. / Ciudad o Localidad

PROFESION U OCUPACION: Empleada Ex-empleada de CUOPAR

LUGAR: U.T.U. CARGO: .....

IDEOLOGIA POLITICA: ..... CLASIFICACION: .....

DATOS COMPLEMENTARIOS: Soltera

Cónyuge / [redacted] / Hijos

Otros familiares

035769 b2

Fecha	Documentos	ANTECEDENTES A REGISTRAR
19.02.74	Doc.0274	-Afiliada al Partido Comunista con el N°59109. (C.C.C.A.). Eval.A-1.- (JJ)
26.08.81 P.D.6a6	Doc.7301 N°235/81	-23.08.81-Fue citada a la D.N.I.I. ya que aparece en la mencionada Dirección, como presentada para su afiliación al P.C. por Oscar TORRES ORTEGA (Agente de 2da. Clase del Departamento Central de Seguridad, prestando servicios "en comisión", como enfermero en la Cárcel Central).La causante expresa no conocer a TORRES ORTEGA, aunque sí acepta haber sido afiliada al P.C. por parte de una persona de apellido "HERNANDEZ" cuyos demas datos ignora. Eval.A-1.- (JJ)

Imp. Nacional 716/79

JUNTA DE COMANDANTES EN JEFE

S. I. D.

035770-7

Dep. G2 Secc. 1

Sub Secc. A/N

Ficha Nº ..... Confec 9.3.83.

CASTRO (Apellidos) Nelson (Nombres)

DOCUMENTOS: C/C. ..... (Serie / Nº) C/I. ..... (Nº / Dpto.)

OTROS DOC. ..... (Pasaporte / Lib. Servic. / etc.)

NACIMIENTO: ..... (Fecha / Lugar)

DOMICILIO: ..... (Calle / Nº / Teléf. / Ciudad o Localidad)

PROFESION U OCUPACION: Empleado

LUGAR: CONAPROLE CARGO: .....

IDEOLOGIA POLITICA: ..... CLASIFICACION: .....

DATOS COMPLEMENTARIOS ..... (Est. Civil / Cónyuge / Hijos)

..... (Otros familiares)

Fecha	Documentos	035770 ANTECEDENTES A REGISTRAR	52
9.3.83.	1104/80	30/6/72: Candidato por la lista (19) para integrar la Comisión Auxiliar de la Asociación de Obreros y Empleados de la Comaprole por el período 1972/74.-Eval.A-1.-(FE)	

JUNTA DE COMANDANTES EN JEFE

S. I. D.

035771-5

Dep. I G. Secc. I

Sub Secc. A/N

B2

Ficha Nº ..... Confec. 9.3.83.

CASTRO — Apellidos

Nelson — Nombres

DOCUMENTOS: C/C. ..... Serie Nº ..... C/I. ..... Nº ..... Dpto.

OTROS DOC. ..... Pasaporte Lib. Enrol. etc.

NACIMIENTO: ..... Fecha Lugar

DOMICILIO: ..... Calle Nº Teléf. Ciudad o Localidad

PROFESION U OCUPACION: Funcionario

LUGAR: O.S.E. CARGO: .....

IDEOLOGIA POLITICA: ..... CLASIFICACION: .....

DATOS COMPLEMENTARIOS ..... Est. Civil Cónyuge Hijos

..... Otros familiares

[redacted]

Fecha	Documentos	035771 ANTECEDENTES A REGISTRAR	82
9.3.83.	1104/80	De acuerdo con el resultado de la elección efectuada por la Federación de Funcionarios de O.S.E., el día 28/5/968, ocupará el cargo de titular del Comité ejecutivo del sector Cuchilla Pereyra Km.29, Las Piedras y Abayubá, por el período 1968-70.-Eval.-1.-(FE)	

JUNTA DE COMANDANTES EN JEFE 035772-3

S. I. D.

Dep. I [redacted] Secc. I

Sub Secc. N

Ficha Nº ..... Confec. 9.3.83.

02

CASTRO — Apellidos

Nelson — Nombres

DOCUMENTOS: C/C. ..... Serie ..... Nº ..... C/I. ..... Nº ..... Dpto.

OTROS DOC. ..... Pasaporte ..... Lib. Enrol. ..... etc.

NACIMIENTO: ..... Fecha ..... Lugar

DOMICILIO: ..... Calle ..... Nº ..... Teléf. ..... Ciudad o Localidad

PROFESION U OCUPACION: Funcionario

LUGAR: Hospital Vilardebó CARGO: Jefe de la Secc. Carpintería

IDEOLOGIA POLITICA: ..... CLASIFICACION: .....

DATOS COMPLEMENTARIOS ..... Est. Civil ..... Cónyuge ..... Hijos

..... Otros familiares

[redacted]

Fecha	Documentos	035772 ANTECEDENTES A REGISTRAR	82
9.3.83.	1104/80	Figura en una nómina de funcionarios del Hospital [illegible]debé, catalogado como un elemento militante de la izquierda.-Eval.A-1.-(FE)	

JUNTA DE COMANDANTES EN JEFE

S. I. D.

035773-1

Dep. A. N. Sec. I

Sub Secc. A/N

Ficha Nº ..... Confec. 9.3.83.

CASTRO — Apellidos

Nelson — Nombres

DOCUMENTOS: C/C. ..... Serie ..... Nº ..... C/I. ..... Nº ..... Dpto.

OTROS DOC. ..... Pasaporte ..... Lib. Enrol. ..... etc.

NACIMIENTO: ..... Fecha ..... Lugar

DOMICILIO: ..... Calle ..... Nº ..... Teléf. ..... Ciudad o Localidad

PROFESION U OCUPACION: .....

LUGAR: ..... CARGO: .....

IDEOLOGIA POLITICA: ..... CLASIFICACION: .....

DATOS COMPLEMENTARIOS ..... Est. Civil ..... Cónyuge ..... Hijos

..... Otros familiares

[redacted]

Fecha	Documentos	035773 ANTECEDENTES A REGISTRAR B-2
9.3.83.	104/80	6/8/979; Presentó con Manuel VARELA a Alba CRIS VIERA, para su afiliación al Partido Comunistam según material incautado por OCOA "Operación Morgan".-Eval.A-1.-(FE)

61

JUNTA DE COMANDANTES EN JEFE

S. I. D.

035774-9

Dep. I Secc. I

Sub Secc. A/N

Ficha Nº ..... Confec. 25/07/83

CASTRO (Apellidos) Nelson (Nombres)

DOCUMENTOS: C/C. ..... (Serie / Nº) C/I. ..... (Nº / Dpto.)

OTROS DOC. ..... (Pasaporte / Lib. Enrol. / etc.)

NACIMIENTO: ..... (Fecha / Lugar)

DOMICILIO: ..... (Calle / Nº / Teléf. / Ciudad o Localidad)

PROFESION U OCUPACION: .....

LUGAR: ..... CARGO: .....

IDEOLOGIA POLITICA: ..... CLASIFICACION: "P.C."

DATOS COMPLEMENTARIOS ..... (Est. Civil / Cónyuge / Hijos)

..... (Otros familiares)

[redacted]

Fecha	Documentos	035774 ANTECEDENTES A REGISTRAR	2
25/07/83	D.26314 Pág.2074	-1971/1978.En información referente al "P.C.", obtenida por el Dpto.III/S.I.D., en éste período, se establece: Integrante del Partido Comunista. Año 1972. Integrante de la Regional 5 (Secc.10a.) del P. Comunista. EVAL.A-2 (P)	

SERVICIO DE INFORMACION
DE DEFENSA
Dep. 1

035775-6

Confeccionado el 25.9.73

V A R I O S

FOTO

Apellidos CASTRO

Nombres Nelson

Fecha de Nacimiento

Lugar de Nacimiento

Est. Civil

Cred. Cívica Céd. Identidad

Otros Documentos

Ocupación

Padre

Madre

Domicilio Ciudad

Otros datos

FICHA COMPLEMENTARIA

DOCUMENTO		035775 ANTECEDENTES
FECHA	ORIGEN	
11.10.72	Doc. 3440	Importa desde Argentina 1 reifle Mahely Cal. 22 largo para uso personal.--qq-.
19.3.72	Doc. 2603	Importa desde U.S.A. 1 reifle Winchester Cal.22 largo, para xx uso personal..qq..

SERVICIO DE INFORMACION DE DEFENSA
Dep. I

MINISTERIO DE DEFENSA NACIONAL M/F
SERVICIO DE INFORMACION DE DEFENSA
035776-4

R1
..... Sección
Act. Ant. Nac.
Ficha Nº [redacted]

Nombres y Apellidos: CASTRO, CASTRO, Nelson

Fecha de Nacimiento: .....

Lugar de Nacimiento: ..... (País - Ciudad o Localidad - etc.)

Cred. Cív.: Serie ..... Nº ..... Ced. Identidad: .....

Otros documentos: ..... (Pasaporte - Libreta Enrolam. - etc.)

FOTO

Domicilio: ..... (Ciudad o Localidad) (Calle) Nº Teléf.

Filiación

Edad aparente ..... Color del Cutis .....

Color del Cabello ..... Estatura Aproximada .....

Complexión ..... Aspecto Social .....

Señas particulares .....

Ficha confeccionada en Montevideo el 29 de [redacted] de 1966.-

035776

B2

ACTIVIDADES

(1) **Laborales:** Profesión ..... Lugar de trabajo .....

Cargo ..... Antigüedad .....

Otras Actividades .....

.....

(2) **Políticas:** Ideología ..... Actuación .....

Antecedentes .....

Antecedentes familiares .....

(3) **Sociales:** Estado Civil ..... Religión ..... Figuración .....

Grado Instrucción ..... *Lugares que frecuenta* .....

(4) **Económicas:** Situación ..... Capital aprox. ..... Vehículo .....
marca y Nº

Otros datos .....

Datos Complementarios .....

Apreciación Personal Gral. .....

.....

.....

CASTRO Nelson. 83

FICHA COMPLEMENTARIA

035776

Documento		Antecedentes
Fecha	Origen	
12-XII-965.	75/2752.-	-Al ser allanado por la policía el local del Seccional Norte de la Juventud Comunista, ubicado en la calle Haig No.1227, fue detenido el reseñado, que se encontraba en las casas del vecindario.-
17.XII.65	75/2764	-El reseñado que fuera detenido por personal de seguridad ,días pasados fue puesto hoy en libertad según lo informa el diario "El Popular"de la fecha
21/X/1965	75/2166	-El reseñado figura en una relación de personas que fueron detenidas por violación a las "Medidas Preventas de Seguridad",que fueran decretadas por el Consejo Nacional de Gobierno.- Su detención se realizó por parte de la Policía, en el Departamento de Montevideo.-

B-1

MINISTERIO DE DEFENSA NACIONAL 035777-V Dep. I Secc. I

S. I. D.

Sub Secc. A/N

Ficha Nro. ..... Confec. 16.9.7

CASTRO DIAZ — Apellidos

Nelson — Nombres

DOCUMENTOS: C/C ..... C/I. .....
Serie Nro. Nro. Dpto.

OTROS DOC. .....
Pasaporte Lib. Enrol. etc.

NACIMIENTO: .....
Fecha Lugar

DOMICILIO: .....
Calle Nro. Teléf. Ciudad o Localidad

PROFESION U OCUPACION: Músido en el SODRE -

LUGAR: ..... CARGO: .....

IDEOLOGIA POLITICA: ..... CLASIFICACION: .....

DATOS COMPLEMENTARIOS: .....
Est. Civil [redacted] nyuge Hijos

.....
Otros familiares

035777 f.2

Fecha	Documentos	ANTECEDENTES A REGISTRAR
23.5.75	D. 884	Izquierdista notorio que ha sido dado de baja o ha renunciado al Instituto.-qq-. Evzl A-2.
2/I/82	. . . .	Se contesto en Memo (a) Nº 2616/81 del Dpto. II del E.M.E. (UU)

SERVICIO DE INTELIGENCIA
División I
(Seguridad)

MINISTERIO DE DEFENSA NACIONAL
SERVICIO DE INFORMACION DE DEFENSA
035778-0

Sección "A"
Act. Ant. Nac.
Ficha N.º [redacted]

Foto

Nombres y Apellidos: CASTRO GORGA, Nelson.-

3.3.43(1)
Fecha de Nacimiento: 3 de Mayo de 1943

Lugar de Nacimiento: (País - Ciudad o Localidad - etc.)

Cred. Civ.: Serie CKA 11827 (2) N.º 10598 Ced. Identidad: 132.624(3) Canelones

Otros documentos: (Pasaporte - Libreta Enrolam. - etc.)

Domicilio: Calle 9 s/n (4) Montes (5) Canelones(6)
Región Militar No. 4 - Minas .-
(Ciudad o Localidad) (Calle) (N.º) (Telef.)

Filiación
- Edad Aparente ..... Color del Cutis .....
- Color del Cabello ..... Estatura Aproximada .....
- Complexión ..... Aspecto Social .....
- Señas particulares .....

Ficha confeccionada en [redacted]

035778 Ver: B-44-D-19.-

ACTIVIDADES

(1) Laborales: Profesión Empleado (7) Lugar de trabajo

Cargo Antigüedad

Otras Actividades

(2) Políticas: Ideología PARTIDO COLORADO (9) Actuación CONVENCIONAL (10)

Antecedentes BATLLE-SANGUINETTI
CARLOS PAZ AGUIRRE
Nov/982

Antecedentes familiares

(3) Sociales: Estado Civil Soltero(8) Religión Figuración

Grado Instrucción Lugares que frecuenta

(4) Económicas: Situación Capital aprox. Vehiculo
marca y N.o

Otros datos

Datos Complementarios

Apreciación Personal Gral.

RELACIONADO CON RECIBIMIENTO DE LA REVISTA U.R.S.S.-

SERVICIO DE INTELIGENCIA

Div. I (Seguridad)

Sección .....

MINISTERIO DE DEFENSA NACIONAL
SERVICIO DE INFORMACION DE DEFENSA
Ficha N.° I. 035778 confeccionada el 2-Mar-64.

13

Apellidos CASTRO GORGA

Nombres Nelson.

Fecha de Nacimiento: .....

Lugar de Nacimiento: .....

Cred. Civ.: ..... Ced. Identidad: .....

Padre: .....

Madre: .....

Domicilio: ..... Ciudad: .....

Otros datos: (Documentos y señas personales) .....

FICHA COMPLEMENTARIA

Documento N.°	Fecha	Origen	035778 Antecedentes
3-44-D-19.	6-Feb-62.	Bn.I.11.	Figura como Sdo.de 2da. de la Compañía de Fusileros de esa Unidad, el que recibió correspondencia de la revista U.R. S. S. dirigida así;"Sr. Nelson CASTRO Cuartel Lavalleja-Mina-Lavalleja", ésto escrito con bolígrafo y en tipo de imprenta(1) Este Sdo. de 2da., manifiesta que en el año 1957, se suscribió a esta revista así como también a otras revistas de fuentes de información americana, a los efectos de conocer los grandes sucesos internacionales.- En la actualidad no se explica como llegó a él esa correspondencia.- Dice ser demócrata y que no está de acuerdo con ningún gobierno de dictadura o de opresión.- (1) Por ser la dirección originaria: MONTES RAUSA - CANELONES.-

SERVICIO DE INTELIGENCIA
Div. I (Seguridad)
Sección

035778

B-S

Ficha N.º ..... confeccionada el 20-II-962.-

Foto

Apellidos CASTRO GORGA.

Nombres Nelson.-

Fecha de Nacimiento: 3 de Mayo de 1943

Lugar de Nacimiento:

Cred. Civ.: CKA No.10598.-Ced. Identidad:

Padre:

Madre:

Domicilio: Región Militar No. 4 Ciudad: Minas.-

Otros datos (Documentos y señas personales) Estudia en el Liceo Departamental desde el año 1962.- Estudio anteriormente, en el Liceo de Miguez (Canelones desde el año 1957 a 1959. Ocupación: Militar (Sdo. 2a.)

FICHA COMPLEMENTARIA

86

Documento			035778 Antecedentes
N.o	Fecha	Origen	
	7-X-1962.-	Of.de Inf. del Bn.Inf. No. 11- B-44-D-19.-	11.- Reparticiones donde trabajó anteriormente: en " RAUSA " durante el año 1957. Batallón de Infantería No. 11, desde 1961 mes de setiembre, hasta 1962 de noviembre Se encuentra asociaciado al Club Guaraní y Club Artigas. Este soldado dió lugar a la intervención del Oficial de Información.
27/09/82	18351		Figura en el 11º lugar de la lista C&C del Partido Colorado Agrupación Por Batlle-Berreta - Lib. y Demo. Dpto. de Canelones como candidato para integrar los Deliberantes Departamentales y Convenciones Nacionales en las Elecciones internas de los PP.PP. del 28 de Noviembre de 1982. (mb)(d) INDICE 1 al 8.-
24/9/82	—	— — —	Por Oficio Nº. 684 /82 el S.I.D. comunica a la Corte Electoral, que de acuerdo a las disposiciones vigentes, no existen objeciones para que el causante integre la lista de referencia. (mb)(d)

NOMBRE 035770 Nº 17

FECHA	ORIGEN	ANTECEDENTES
13/1/88	23691/068	CASTRO GORGA, Nelson. Electo 3 SUPLENTE del Organo Deliberante Nacional del Partido COLORADO por el Departamento de CANELONES Hoja de Votación C. B. C. de acuerdo al resultado de [illegible] nas de los Partidos Políticos habilitados, efectuadas el 28-XI-82. — [illegible] A-1 (JW). INDICA.-(9 y 10)

S1748

12

JUNTA DE COMANDANTES EN JEFE
S. I. D.

035779-8

Dep. I Secc. I
Sub Secc. A/N
Ficha Nro. ____ Confec. 13.4.83

CASTRO ORLANDO — Apellidos
Nelson A. — Nombres

DOCUMENTOS: C/C ____ (Serie / Nro.) C/I. ____ (Nro. / Dpto.)

OTROS DOC. 231.484 (Pasaporte / Lib. Enrol. / etc.)

NACIMIENTO: ____ (Fecha / Lugar)

DOMICILIO: ____ (Calle / Nro. / Teléf. / Ciudad o Localidad)

PROFESION U OCUPACION: ____

LUGAR: ____ **CARGO:** ____

IDEOLOGIA POLITICA: ____ **CLASIFICACION:** ____

DATOS COMPLEMENTARIOS: ____
Est. Civil / Cónyuge / Hijos

Otros familiares [redacted]

035779 p2.

Fecha	Documentos	ANTECEDENTES A REGISTRAR
13.04.83	24736/83	Figura en una relación de personas nombradas por el .- "Comité Intergubernamental para las Migraciones Europeas" Salió con destino a Suecia el 27.03.77, vuelo SAS 956. Entidad que solicita el Movimiento Embajada de Suecia. Fecha de expedido el pasaporte 02.02.76.- EVAL A-2 (B).-

SERVICIO DE INFORMACION DE DEFENSA
Dep. 1

MINISTERIO DE DEFENSA NACIONAL
SERVICIO DE INFORMACION DE DEFENSA
M / F
I.V. 0212035780-6
Ficha Nº ..... confeccionada el 8-II-66

P.1 [redacted]

Sección .....

FOTO

Apellidos CASTRO [redacted]

Nombres Nelson Alfredo

Fecha de Nacimiento: 31 años de edad

Lugar de Nacimiento: Uruguay

Cred. Civ.: ..... Ced. Identidad: .....

Prontuario: ..... F. Censal: .....

Padre: .....

Madre: .....

Domicilio: Cambay 2817 Ciudad: Montevideo

Otros datos (Documentos y señas personales)

Empleado de Funsa.-

[redacted]

12

FICHA COMPLEMENTARIA

DOCUMENTO Nº	FECHA	ORIGEN	035780 ANTECEDENTES
	11-XII-65 21/X/1965	30/7 75/2163	-Empleado de Funsa.Oriental,casado,31 años de eda domiciliado en Cambay 2817.Detenido por violación de las Medidas Prontas de Seguridad.-

p. 2

MINISTERIO DE DEFENSA NACIONAL 035781-4
S. I. D.

Dep. I Secc. I
Sub - Secc. G
Ficha Nro. Confec. 11.9.75

CASTRO SANJURJO Nelson
Apellidos Nombres

DOCUMENTOS: C/C ____ C/I. ____
Serie Nro. Nro. Dpto.

OTROS DOC. ____
Pasaporte Lib. Enrol. etc.

NACIMIENTO: ____
Fecha Lugar

DOMICILIO: ____
Calle Nro. Teléf. Ciudad o Localidad

PROFESION U OCUPACION: Empleado

LUGAR: Laboratorio "Sidney Ross" CARGO: ____

IDEOLOGIA POLITICA: ____ CLASIFICACION: ____

DATOS COMPLEMENTARIOS: ____
Est. Civil Conyuge Hijos

Otros [redacted]

B.2

Fecha	Documentos	035781 ANTECEDENTES A REGISTRAR
7.6.75 PD.07.00	1062 a 07.00	29.5.75 -Detenido junto a un grupo de personas en el local del "SIMA" donde se había concurrido al tenerse informació de que en el mismo se realizaría una reunión de caracter gremial con participación de tres gremios. Inspecionado el local se incauta en una de las habitaciones: flashes del 25 de abril p.pdo. del Mundo Sindical, documentos del "SIMA", planificación para el 1o. de mayo p.pdo. y planes gremiales del P. Comunista.- Posteriormente es alojado en el C. Municipal a disposición de la DNII.- (DD)
6.6.75 PD.07.00	1034 a 07.00	30.5.75 -Recobró la libertad.- (DD)

VARIOS

B-1

JUNTA DE COMANDANTES EN JEFE 035782-2 Dep. I Secc. 1

S. I. D. Sub Secc. A/N

Ficha Nro. ____ Confec. 12.4.83

CASTRO ARIAS Nelson Esteban

Apellidos Nombres

DOCUMENTOS: C/C ____ C/I. 1.454.056

Serie Nro. Nro. Dpto.

OTROS DOC. ____

Pasaporte Lib. Enrol. etc.

NACIMIENTO: ____

Fecha Lugar

DOMICILIO: ____

Calle Nro. Teléf. Ciudad o Localidad

PROFESION U OCUPACION: ____

LUGAR: ____ CARGO: ____

IDEOLOGIA POLITICA: ____ CLASIFICACION: ____

DATOS COMPLEMENTARIOS: ____

Est. Civil Cónyuge Hijos

Otros familiares [redacted]

f. 2

Fecha	Documentos	035782 ANTECEDENTES A REGISTRAR
13.4.83	18347/82 (.....)	-Figura en una relación de fecha 1.9.82, de personas que solicitaron refugio en Brasil al amparo de ACNUR. Fecha de salida 2.3.79 por el CHUY.- Eval A-2 (V)

A-1

MINISTERIO DE DEFENSA NACIONAL 035783-0
S. I. D.

Dep. I Secc. I
Sub - Secc. A/N
Ficha Nro. ____ Confec. 15-8-75

CASTRO SUHR (Apellidos) Nelson Ruben (Nombres)

DOCUMENTOS: C/C MGB 6 NGB 3724 (Serie / Nro.) C/I. ____ (Nro. / Dpto.)

OTROS DOC. ____ (Pasaporte / Lib. Enrol. / etc.)

NACIMIENTO: 24 años (1969) (Fecha) R.O.U. (Lugar)

DOMICILIO: ____ (Calle / Nro. / Telef.) Colonia Valdense - Dpto. COLONIA (Ciudad o Localidad)

PROFESION U OCUPACION: Obrero de la construcción

LUGAR: Emp. "NUBIO CESAR RODRIGUEZ". CARGO: ____

IDEOLOGIA POLITICA: COMUNISTA CLASIFICACION: ____

DATOS COMPLEMENTARIOS: ____ (Est. Civil / Conyuge / Hijos)

[redacted]

Otros familiares

035783

B-2

Fecha	Documentos	ANTECEDENTES A REGISTRAR
21-4-75	Doc.656	-Afiliado al Partido Comunista el 15.09.69 con el No.40.329.- (Microfilm incautado a RODNEY ARISMENDI).-EVAL.: B - 2.-(U).-

S. I. D.

Dpto. I.

035703

133

Apellidos CASTRO SUHR

Nombres Nelsan Ruben

Documentos: Func. AFE - C.C. MGB 3724 & MGB 3724

Af. al P.C.No.: 40329

Ant. Secc.: A B C D E G V

[X] [ ] [ ] [ ] [ ] [ ] [ ]

Secreto

035783 ANTECEDENTES

Afil.P.Com.-Dec.656/75 (Microfilm).-(U)

8.1.76 - Doc. 0001 - Eval. B - 2

Oriental 24 años

Fecha de Ing.: 15.9.69

Colonia Valdense - COLONIA

Obrero de la Construcción " NUBIO CESAR RODRIGUEZ ".-

B-2

MINISTERIO DE DEFENSA NACIONAL 035784-8
S. I. D.

Dep. I Secc. I
Sub - Secc. A/N
Ficha Nro. ..... Confec. 11-8-75

CASTRO PRADO — Apellidos
Nelson Luis — Nombres

DOCUMENTOS: C/C ..... Serie ..... Nro. ..... C/I. ..... Nro. ..... Dpto.

OTROS DOC. ..... Pasaporte ..... Lib. Enrol. ..... etc.

NACIMIENTO: 33años (1969) — Fecha
R.O.U. — Lugar

DOMICILIO: Zapicán y Frigueiro — Calle — Nro. — Teléf.
Dpto. Soriano — Ciudad o Localidad

PROFESION U OCUPACION: Jornalero de la construcción

LUGAR: ..... CARGO: .....

IDEOLOGIA POLITICA: COMUNISTA CLASIFICACION: .....

DATOS COMPLEMENTARIOS: ..... Est. Civil ..... Cónyuge ..... Hijos

..... Otros familiares

035784

A2

Fecha	Documentos	ANTECEDENTES A REGISTRAR
21-4-75	Doc.656	-Afiliado al Partido Comunista el 03.10.69 con el No.41615.- (Microfilm incautado a ROONEY ARISMENDI).-EVAL.: B - 2.-(U).-

S. I. D.
Dpto. I.

035784

Apellidos CASTRO PRADO

Nombres Nelsen Luis

Documentos: Jornalero de la Construcción.-
Af. al P.C.No.: 41615

Ant. Secc.	A	B	C	D	E	G	V
	X						

Secreto

035784 ANTECEDENTES

Afil.P.Com.&Dec.656/75(Microfilm).-(U).-

8.1.76 - Doc. 0001 - Eval. B - 2

Oriental 33 años

Fecha de Ing.: 3.10.69

Zapicán y Figueiro - SORIANO

Fs 1

JUNTA DE COMANDANTES EN JEFE
S. I. D.

035785-5

Dep. I Secc. I
Sub Secc. A/N
Ficha Nº ..... Confec. 9.06.82

CASTRO (Apellidos) Nerio (Nombres)

DOCUMENTOS: C/C ..... (Serie, Nº) C/I. ..... (Nº, Dpto.)

OTROS DOC. ..... (Pasaporte, Lib. Enrol., etc.)

NACIMIENTO: ..... (Fecha, Lugar)

DOMICILIO: ..... (Calle, Nº, Teléf., Ciudad o Localidad)

PROFESION U OCUPACION: .....

LUGAR: ..... CARGO: .....

IDEOLOGIA POLITICA: ..... CLASIFICACION: .....

DATOS COMPLEMENTARIOS: ..... (Est. Civil, Cónyuge, Hijos)

..... (Otros familiares)

[redacted]

Fecha	Documentos	035785 ANTECEDENTES A REGISTRAR	Fs. 2
02.06.82	15.533	Figura en una Nómina de Firmantes del Manifiesto de Residentes de Cerro Largo en Montevideo adherentes al Frente Amplio.- Eval.:A-1. (M) (VL) (GM) (LA).Indica ( ) ( ) ( ) ( ) ( ) .-(1971)	
09/10/83	11941 / 82 PAG. 1089	- POSEE ANTECEDENTES EN EL CO.NA.E - EVAL - A - 1. (CD) INDICA ( ) ( ) ( )	

SERVICIO DE INFORMACION DE DEFENSA

035786-3

Dep. I

Confeccionada el 4 de Diciembre de 1972

A/N

FOTO

Apellidos CASTRO MALLEA

Nombres Héctor Waldemar

Fecha de Nacimiento 32 años

Lugar de Nacimiento

Est. Civil casado

Cred. Cívica KAA 14347 (3) Céd. Identidad No. 42.924 (1)

Otros Documentos

Ocupación Pastor Metodista.Licen.en Teolo.de la Universidad de
De Buenos Aires.

Padre

Madre

Domicilio Juan Espinosa 1493 (2) Erios Nº 1380 (4) Ciudad Montevideo

Otros datos: Secretario para la Juven..e la Fed.de Iglesias Evangelicas.
Directivo de la Unión Latinoamericana de Juventudes Ecumenicas.

FICHA COMPLEMENTARIA Fs 2

DOCUMENTO		035786 ANTECEDENTES
Fecha	Origen	
9/1/69	B.79-D.160	- Estuvo presente en la Asamblea Constitutiva del Movimiento Uruguayo de Iglesia y Sociedad que se realizó en el Parque 17 de Febrero de la Playa Fomento.-
[illegible]/11/71	MARCHA	Candidato por la lista 1811 del M.R.O. [illegible]
14/3/73	D. 348	-El 26/VI/969 llegó a [illegible] de Bella Unión, [illegible] grupo de 10 personas más, a trabajar en la construcción de la Policlínica de UTAA. Es detenido, junto con sus compañeros por la policía local y luego puestos en libertad (a las [illegible]) a lo que regresaron a la capital.- Indica: 1,2.-(GG).-
[illegible]/9/73	D. 2146	-En la fecha hizo uso de la palabra junto a Darío Ubilla, Dervy A. Rodriguez, Olga Baldomir, [illegible] Enrique Mancini, en un acto organizado por el Movimiento Revolucionario Oriental, en el Estadio Platense. MM
17/7/72	Lista 4190 SanJose	Candidato al 5to. lugar a la Cámara de Senadores por el sub-lema "Ptaria G rande" de las listas 41 90-419[illegible] del Dpto. de San José en las elecciones de 1971.(PP)
28/8/72	Lista 1811 Colonia	Candodato en el 5to. lugar a la Camara de senadores por el sub-lema Patria Grande en las elecciones de 1971.(PP)
1971	lista 1811 Rivera FloridaRio Negro	Candidato en el 3er. lugar a la Cámara de Senadores en as elecciones nacionales de 19711"PP"

FICHA COMPLEMENTARIA

Fs. 3

DOCUMENTO		035786 ANTECEDENTES
Fecha	Origen	
3/VI/73	1232	-Según comentarios a nivel de dirección de la U.P.(Unión Popular),cuando fue ubicada la"Cárcel del Pueblo de la calle Juan Paullier,habría dado cobertura a alguien vinculado a este local,no habiendo trascendido su nombre. Está vinculado al M.R.O. y ostenta el cargo de integrante del Comité Ejecutivo del mismo.-(D)
13/7/73	D-1652	-Pastor Metodista, licenciado en Teología de la Universidad de Buenos Aires, casado, domiciliado en Juan Espinosa 1493 (Montevideo),Secretario para la Juventud de la Federación de Iglesias Evangélicas.-Directivo de la Unión Latinoamericana de Juventudes Ecuménicas. C.I. Nº 42.924.- X/69, estuvo presente en la Asamblea Constitutiva del Movimiento Uruguayo de Iglesia y Sociedad que se realizó en el Parque 17 de Febrero de la Playa Fomento .-XI/71, Candidato en el 5to. lugar a la Cámara de Senadores por el sub-lema "PATRIA GRANDE" por la lista 1811 del M.R.O. para las elecciones Nacionales de 1971.-XI/71, Candidato en el 5to. lugar a la Cámara de Senadores por el sub-lema "PATRIA GRANDE " de las listas 4190-4191 del Dpto. de San José para las elecciones Nacionales de 1971.-26/6/69, llegó a la ciudad de Bella Unión junto a un grupo de 10 personas más para trabajar en la construcción de la

...///

FICHA COMPLEMENTARIA Fs.4

DOCUMENTO Fecha	Origen	035786 ANTECEDENTES
. .	...///	Policlínica de U.T.A.A.- Es detenido junto con sus acompañantes, por la Policía local y luego puesto en libertad, regresando a la Capital.- 10/IX/72, Hizo uso de la palabra junto con otros oradores más, en un acto organizado por el Movimiento Revolucionario Oriental (M.R.O.), en el Estadio Platense.-(PP).-
20.5.82.	D.14990	Es mencionado en la pagina 148,150, del libro "EL COMUNISMO EN URUGUAY",miembro del movimiento Uruguayo de Iglesia y Sociedad.- Eval. -1.- (FE)
15.VI.82	. . . . .	Se contesto en Memo(A) Nº 1247/82 (ANEXO Nº 1) para el Dpto II del E.M.E..- (SS) Indica (3) y (4).-
10.06.82	15.786	Figura en una Lista de ciudadanos uruguayos residentes en distintas ciudades del Brasil. Eval.: A-1.- (M) (VL) INDICA (5)

20/10/83

11941 / 82
PAG. 1089

- POSEE ANTECEDENTES EN EL CO.NA.E -
EVAL - A - 1. (CO) INDICA ( ) ( ) ( )

B-1

035787-1

SERVICIO DE INFORMACION DE DEFENSA

Dep. 1

Confeccionado el 6 Oct. 73

V A R I O S

FOTO

Apellidos CASTRO

Nombres Néstor

Fecha de Nacimiento

Lugar de Nacimiento

Est. Civil

Cred. Cívica Céd. Identidad

Otros Documentos

Ocupación

Padre

Madre

Domicilio Ciudad

Otros datos

[redacted]

FICHA COMPLEMENTARIA

B-2

DOCUMENTO		ANTECEDENTES
Fecha	Origen	035787
6/967	76 -- 33.	Se postula como 17° titular del lema "Vanguardia Estudiantil Progresista" (V.E.P.) sub Lema Nuevo Local para Preparatorio Nocturno. Lista500. Para integrar la Comisión Directiva de la Asociación de Estudiantes de Preparatorios Nocturnos. Para el período 1967/68. (W).

B. 2

SERVICIO DE INFORMACION DE DEFENSA

Dep. 1.

VARIOS

035788 9

Confeccionado el 29 APR 1976

FOTO

Apellidos CASTRO TUR

Nombres Nidia Laura
Nibia (1)

Fecha de Nacimiento 17 años en 1974. 13/10/956 (2)

Lugar de Nacimiento Uruguay

Est. Civil Soltera

Cred Cívica BBB No 31.261 (3) Céd. Identidad 1.192.282

Otros Documentos

Ocupación Estudiante del Liceo 13. - Oficial III Auxiliar de Enfermería del Hopital de Clínicas (4)

Padre Ariel

Madre Ma. del Carmen

Domicilio Avda. Centenario Nro. 4439 Ciudad

Otros datos Avda. San Martín No 4129 Ap. 3 (5)

[redacted]

Imp. CHIESA Hnos. Ltda. 10.000 - 12 - 73

FICHA COMPLEMENTARIA

02

DOCUMENTO		035788 ANTECEDENTES
Fecha	Origen	
20.5.74 JPM PD 07.00	Doc. 1138 a 07.00	- Detenida en los disturbios ocurridos en la intersección de las calles 8 de Octubre y Marcos Sastre el día 1ro. de Mayo de 1974. -(SS)-
20.5.74	Dec.1137	- Internada en el Centro de Observación Nro.2.-(SS)-
26/5/81	———	Se contestó C.H.C.P. No 3085 (Permanencia) de Montevideo, solicitada en la fecha 25/10/80, por el Hospital de Clínicas, a nombre de la causante. Se establece que el Dpto. No 3 de la D.N.I.I.registra la siguiente anotación referente a la anterior anotación. (Se agrega que habría sido detenida en averiguación de su presunta participación en una menifestación no autorizada llevada a cabo el 1o de Mayo.) Indica del 1 al 5. (L).-

SERVICIO DE INTELIGENCIA
División I
(Seguridad)

MINISTERIO DE DEFENSA NACIONAL
SERVICIO DE INFORMACION DE DEFENSA
M/F
F. A. 035789-71

Sección
Act. Ant. Nac.
Ficha N.º [redacted]

Nombres y Apellidos: CASTRO AÑASCO Nidia

Foto

Fecha de Nacimiento:

Lugar de Nacimiento:
(País - Ciudad o Localidad - etc.)

Cred. Civ.: Serie ..... N.º ..... Ced. Identidad:

Otros documentos:
(Pasaporte - Libreta Enrolam. - etc.)

Domicilio: Paysandú (Ciudad o Localidad) Nueva al Cementerio y Sarandí (Calle) (N.º) (Telef.)

Filiación
- Edad Aparente ..... Color del Cutis .....
- Color del Cabello ..... Estatura Aproximada .....
- Complexión ..... Aspecto Social .....
- Señas particulares .....

Ficha confeccionada en Montevideo el 27 de Setiembre de 1965.-

[redacted]

035789

ACTIVIDADES

(1) Laborales: Profesión Labores Lugar de trabajo

Cargo Antigüedad

Otras Actividades

(2) Políticas: Ideología Socialista Trotskista Actuación

Antecedentes

Antecedentes familiares

(3) Sociales: Estado Civil Religión Figuración

Grado Instrucción Lugares que frecuenta

(4) Económicas: Situación Capital aprox. Vehículo marca y N.o

Otros datos

Datos Complementarios

Apreciación Personal Gral.

CASTRO AÑASCO — FICHA COMPLEMENTARIA — Nidia

Documento		Antecedentes
Fecha	Origen	035789
16/IV/965.	B-41-D-7.-	-Sindicada como de ideología política Socialista-Trostkista, en Paysandú.- Profesión: Labores.-Frecuenta la Casa del Partido Socialista local, siendo una Dirigente muy activa. Se domicilia en la calle Nueva al Cementerio y Sarandí.-

A/N

81

JUNTA DE COMANDANTES EN JEFE
S. I. D.

035790-5

Dep. I Secc. I
Sub Secc. A/N
Ficha Nº ..... Confec. 27.X.82

CASTRO RUIZ (Apellidos) Nieves Esther (Nombres)

DOCUMENTOS: C/C. O.A.D. 5156 (1) (Serie, Nº) C/I. 1.317.932 (2) (Nº, Dpto.)

OTROS DOC. (Pasaporte, Lib. Enrol., etc.)

NACIMIENTO: 10 de agosto de 1953 en Montevideo (Fecha, Lugar)

DOMICILIO: Di Martino Nº 216 - San José (3)
Balvín y Vallejo Nº 4045 apto. 1 (Calle, Nº, Teléf., Ciudad o Localidad)

PROFESION U OCUPACION: Funcionaria de Salud Pública (4)

LUGAR: CARGO:

IDEOLOGIA POLITICA: CLASIFICACION:

DATOS COMPLEMENTARIOS: Divorciada (5)
(Est. Civil, Cónyuge, Hijos)

[redacted]
(Otros familiares)

Fecha	Documentos	035790 ANTECEDENTES A REGISTRAR 82
14.1.82	D-10978	-23/X/970 - En la fecha ingresa como afiliada a la "Unión de Juventudes Comunistas" con el Nº 26743; Seccional 22a. habiendo sido presentada para dicha afiliación por RICARDO VILLALBA, según documentación incautada por O.C.O.A. en procedimiento realizado en diciembre de 1981.-EVAL.A-1, (PP).-
3.9.82	D-18477	Figura en el 56 lugar de la lista OAC del Partido COLORADO Agrupación MOV. INTEGR S.JOSE. PACHECO-CERSO. Dpto. de S. JOSE. como candidato para integrar los Deliberantes Departamentales y Convenciones Nacionales en las Elecciones internas de los PP.PP. del 28 de Noviembre de 1982. (PP) Indica (1) a (5)
13.X.82	- - - - -	Por Oficio Nº. 829/82 el S.I.D. comunica a la Corte Electoral que de acuerdo a las disposiciones en vigencia, el causante se halla inhabilitado para integrar la mencionada lista. La causa que motivó su inhabilitación fué: Afiliada U.J.C. (PP)
14.12.82	- - - -	Memo.(A) XXXXX 3077/82 al MSP.-(PP).-

FECHA	DOCUMENTOS	ANTECEDENTES A REGISTRAR Nieves Esther 035790 CASTRO RUIZ 63
//A...		
1.2.83	24116	-31.1.83- Por Of. Nº 32/OE/83 el Ministerio de Salud Pública comunica a este Servicio que,al tomarse conocimiento según Of. 3077/82 del 14.DIC/82 en el cual se informa que según operativo realizado por OCOA en DIC/81 la causante figura como afiliada a la U.J.C.; fue dada de baja de los Padrones Presupestales de dicho Ministerio. Asimismo adjunta Certificado de C.H.C.P. Cat. "A", presentado por la causante y expedido el 20/ABR/81 por la Jefatura de Policía de San José; en virtud de no contarse en esos momentos con la anotación que la involucra.-(C)
		-8.1.83: Por Oficio Nº 27/983 se comunica al Delegado del S.I.D. en el Dpto. de San Jose que en base a la información proporcionada por Oficio Nº 32/OE/83, la causante se encuentra comprendida en la pautas que determinan Cat. "C" de C.H.C.P..- (MB)
16.3.83	25063	- 7.3.83-Por Of.Nº26/83 la Jefatura de Policía de San José comunica que de acuerdo a lo informado por este Servicio se procedió a efectuar la reclasificación de C.H.C.P. incluída en la Cat. "C"; la cual luego de notificada y vencido el plazo establecido para presentar recurso no efectuó dicho tramite.-(C)

D-1

SERVICIO DE INFORMACION
DE DEFENSA
Dep. 1

035791-3

Confeccionado el 18 de Setiembre

VARIOS

FOTO

Apellidos CASTRO

Nombres Nora

Fecha de Nacimiento

Lugar de Nacimiento

Est. Civil

Cred. Cívica ..... Céd. Identidad

Otros Documentos

Ocupación Maestra

Padre

Madre

Domicilio ..... Ciudad

Otros datos

[redacted]

CHIESA Hnos. Ltda. - 2.500 - 9/75

FICHA COMPLEMENTARIA

4-2

DOCUMENTO		035791 ANTECEDENTES
Fecha	Origen	
9-12-72	"El Día"	- Detenida en las cercanías de la Plaza Libertad cuando se encontraba distribuyendo, junto con otras maestras, volantes en defensa de la Enseñanza y denunciando la muerte del estudiante Joaquín KLUVER.-(OO)

SERVICIO DE INFORMACION DE DEFENSA
Dep. I

MINISTERIO DE DEFENSA NACIONAL
SERVICIO DE INFORMACION DE DEFENSA
M/F

I 035792 3

B1
. . . . . Sección
Act. Ant. Nac.
Ficha N[redacted]

Nombres y Apellidos: CASTRO
Nora

Fecha de Nacimiento:

Lugar de Nacimiento:
(País - Ciudad o Localidad - etc.)

Cred. Civ.: Serie ..... Nº ..... Ced. Identidad:

Otros documentos:
(Pasaporte - Libreta Enrolam. - etc.)

FOTO

Domicilio:
(Ciudad o Localidad) (Calle) Nº Teléf.

Filiación
- Edad aparente ..... Color del Cutis .....
- Color del Cabello ..... Estatura Aproximada .....
- Complexión ..... Aspecto Social .....
- Señas particulares .....

Ficha confeccionada en Montevideo el 17 de Diciembre de 1965.-

035792

ACTIVIDADES

(1) **Laborales:** Profesión Actriz Lugar de trabajo

Cargo Antigüedad

Otras Actividades

(2) **Políticas:** Ideología Actuación

Antecedentes

Antecedentes familiares

(3) **Sociales:** Estado Civil Religión Figuración

Grado Instrucción Lugares que frecuenta

(4) **Económicas:** Situación Capital aprox. Vehículo
marca y Nº

Otros datos

Datos Complementarios

Apreciación Personal Gral.

CASTRO **FICHA COMPLEMENTARIA** Nora

A3

Documento		ANTECEDENTES
Fecha	**Origen**	035792
13/X/965	14/4	-Integrante de la Lista Nº 29 Lema :Agrupación Estudiantil Reforma, SubLema:"Por el Fortalecimiento de A.E.M.M., en las elecciones de 1965. Suplente para integrar la Comisión Fiscal de A.E.M.M.,período 1965/66
11/XI/966	B-75 - D-630	-Figura en un llamamiento a apoyar al "FRENTE IZQUIERDA DE LIBERACION" y a votar sus listas en las elecciones correspondientes al año en curso, llamamiento éste que es formulado por los trabajadores de la cultura de dicho Frente.

Fs. 1

Ficha confeccionada el día 9/5/1973

MINISTERIO DE DEFENSA NACIONAL
S. I. D.

035793-9

Dep. PE Sec. 1
Sub-Secc. A/N
Ficha Nº____ Confec.____

CASTRO HAVAJAS de DE VIANA ORLACHEA — Nora María
Apellidos — Nombres

DOCUMENTOS: C/C.____ (Serie / Nro.) C/I 1099.374 (1) (Nro. / Dpto.)

OTROS DOC. ____ (Pasaporte / Lib. Enrol. / etc.)

NACIMIENTO: ____ (Fecha / Lugar)

DOMICILIO: Manuel Pagola 3126 A.502 (2) (Calle / Nro. / Teléf. / Ciudad o Localidad)

PROFESION U OCUPACION: Educacionista

LUGAR: ____ **CARGO:** ____

IDEOLOGIA POLITICA: ____ **CLASIFICACION:** ____

DATOS COMPLEMENTARIOS: ____ (Est. Civil / Cónyuge / Hijos)

Otros familiares [redacted]

Fs 2

035793

Fecha	Documentos	ANTECEDENTES A REGISTRAR
8/12/1972	D.4362 J.P.M.(Nr.50)	- Fué detenida junto con otras 3 personas en 18 de Julio y Cuareim en momentos que repartían panfletos alusivos a la muerte del estudiante Joaquín KLUVER, producida en un enfrentamiento con las FF.CC.-(C.C)
9/12/1972	D.4498 J.P.M.(Nr.2)	- Recobró la libertad luego de ser indagado.-(C.C)
12.7.72	**Doc.1987** Eval. A-2	**Figura en una relación de personas que visitaron al extremista MUZIO LLADO Daniel Federico.-(SS)** - Indica del ① al ④ Eval. A-2
12.7.72	Doc.1987	Figura en una relación de personas que visitan al extremista Héctor Febreni Viana. ..qq..
09/10/83	11941 / 82 PAG. 1090	-POSEE ANTECEDENTES EN EL CO.NA.E- EVAL-A-1.(①) INDICA ( )( )( )

18 MAR. 1979

B-1

JUNTA DE COMANDANTES EN JEFE

S. I. D.

Dep. I Secc. I

Sub Secc. A/N

035794-7

Ficha Nro. _____ Confec._____

CASTRO FERNANDEZ — Apellidos

Norma Gladys del Carmen — Nombres

DOCUMENTOS: C/C DFA-7557 — Serie Nro. C/I. ..... Nro. Dpto.

OTROS DOC. ..... Pasaporte Lib. Enrol. etc.

NACIMIENTO: ..... Fecha Lugar

DOMICILIO: ..... Calle Nro. Teléf. Ciudad o Localidad

PROFESION U OCUPACION: .....

LUGAR: ..... CARGO: .....

IDEOLOGIA POLITICA: ..... CLASIFICACION: .....

DATOS COMPLEMENTARIOS: ..... Est. Civil [redacted] Conyuge Hijos

Otros familiares

035794

B-2

Fecha	Documentos	ANTECEDENTES A REGISTRAR
25 SET. 1978		Delegado de Mesa por las listas 808 y 1808 en las elecciones nacionales del año 1971, por el Departamento de Montevideo . Circuito Nº. 931 .- (0172) .- (C)

JUNTA COMANDANTES EN JEFE
Dep. 1

B-1

Confeccionado el 1.8.77.

035795-4

VARIOS

FOTO

Apellidos CASTRO MOREIRA

Nombres Norma M.

Fecha de Nacimiento 9.10.52 22 años.

Lugar de Nacimiento

Est. Civil

Cred Cívica Céd. Identidad

Otros Documentos

Ocupación

Padre

Madre

Domicilio Ciudad

Otros datos

[redacted]

IMP. CHIESA Hnos. Ltda. 3.000 - 8 - 76

FICHA COMPLEMENTARIA

B 2

DOCUMENTO		035795 ANTECEDENTES
Fecha	Origen	
7.4.77.	Dob 0300	-Figura en una relación de ciudadanos Uruguayos que abandonaron la República Argentina, como refugiados al amparo del Comité Internacional para la Migración Europea (C.I.M.E.) entre el 26.12.1973 y el 27.2.77. - Viajó el día 9.3.75 con destino a Suecia.- Evaluación A-1 (JJ)
13.04.83	D.18347/83	- Indica Idem al Doc. 0300/77.- EVAL A-2 (B).-

B1

MINISTERIO DE DEFENSA NACIONAL 035796-2 Dep. I Secc. I
S. I. D. Sub - Secc. A/N
Ficha Nro. ____ Confec. 15-8-75

CASTRO — Apellidos
Nicals ó Nicolás Marcelino — Nombres

DOCUMENTOS: C/C ENA 5923 — Serie / Nro.
C/I. ____ — Nro. / Dpto.

OTROS DOC. ____ — Pasaporte / Lib. Enrol. / etc.

NACIMIENTO: 44 años (1965) — Fecha
R.O.U. — Lugar

DOMICILIO: Raffo 733 entre Laguna Merin y Millán — Calle / Nro. / Teléf.
Montevideo (1965). — Ciudad o Localidad

PROFESION U OCUPACION: Pulidor

LUGAR: Platería ALOSA CARGO: ____

IDEOLOGIA POLITICA: COMUNISTA CLASIFICACION: ____

DATOS COMPLEMENTARIOS: ____
Est. Civil — Conyuge — Hijos

Otros familiares

035796

12

Fecha	Documentos	ANTECEDENTES A REGISTRAR
21-4-74	Doc.656	-Afiliado al Partido Comunista el 30.08.65 con el No.23655.- (Microfilm incautado a RODNEY ARISMENDI).EVAL.: B - 2.- (U).-

P-2

MINISTERIO DE DEFENSA NACIONAL
S. I. D.

0357920

Dep. I Secc. I
Sub - Secc. A/N
Ficha Nro. ____ Confec. 15-8-75

CASTRO — Apellidos
Norberto Néstor — Nombres

DOCUMENTOS: C/C ____ Serie ____ Nro. C/I. ____ Nro. ____ Dpto.

OTROS DOC. ____ Pasaporte ____ Lib. Enrol. ____ etc.

NACIMIENTO: 44 años (1963) — Fecha
R.O.U. — Lugar

DOMICILIO: A. Spikerman 3715 entre Ipiranga y Carlos Rosas — Calle / Nro.
Teléf.
Montevideo (1963) — Ciudad o Localidad

PROFESION U OCUPACION: Mecánico electricista.

LUGAR: Ind. Construc. Ascensores del Uruguay CARGO: ____

IDEOLOGIA POLITICA: COMUNISTA CLASIFICACION: ____

DATOS COMPLEMENTARIOS: ____ Est. Civil ____ Conyuge [redacted] ____ Hijos

____ Otros familiares

035797

62

Fecha	Documentos	ANTECEDENTES A REGISTRAR
21-4-75	Doc.656	- Afiliado al Partido Comunista el 30.04.63 con el No.19341.- (Microfilm incautado a RODNEY ARISMENDI).-EVAL.: B - 2.-(U).-

S. I. D.
Dpto. I.

(53)

Apellidos CASTRO 035797

Nombres Norberto Néstor

Documentos: Mecánico de Ascensores del Uruguay
Ar. al P.C.No.: 19341

Ant. Secc.: A B C D E G V

[x] [ ] [ ] [ ] [ ] [ ] [ ]

Secreto

035797 ANTECEDENTES

Afil.P.Com-Doc.656/75 (Microfilm).-(U).-

8.1.76 - Doc. 0001 - Eval. B - 2

Oriental 44 años

Fecha de Ing.: 30.4.63

A. Spikerman 3715 - Ipiranga y C. Rosas - Md

SERVICIO DE INTELIGENCIA

Div. I (Seguridad)

Sección .....

MINISTERIO DE DEFENSA NACIONAL M / F
SERVICIO DE INFORMACIONES DE DEFENSA
[redacted] 035798-8

[redacted] confeccionada el .....

Foto

Apellidos **CASTRO, DE GIRIO** .....

Nombres **Odilia.-** .....

Fecha de Nacimiento: .....

Lugar de Nacimiento: .....

Cred. Civ.: ..... Ced. Identidad: .....

Prontuario: ..... F. Censal: .....

Padre: .....

Madre: .....

Domicilio: ..... Ciudad: .....

Otros datos (Documentos y señas personales) .....

.....

.....

[redacted]

FICHA COMPLEMENTARIA

Documento N°	Fecha	Origen	035798 Antecedentes
B-75-(1) D-447	26-IX-964.-	"EL POPULAR"	-Firmante de un manifiesto del Personal Docente y Administrativo del Liceo No.11 (Cerro),por la represión policial a las manifestaciones y desórdenes que produjeron grupos activistas en protesta por la ruptura de relaciones con Cuba.-
B-77-D-476.	25-IX-964.		-Firmante de una declaración del Personal Docente y Admistrativo del Liceo Nro.11(Cerro),en repudio de la represión policial que tuviera lugar con motivo de la reciente ocupación de la Universidad por parte de los estudiantes, a la vez que manifiestan su desaprobación al procedimiento de esa policía en los disturbios que tuvieran lugar en el Aeropuerto Nacional de Carrasco, con motivo de la partida de la Delegación Diplomática Cubana que fuera expulsada de nuestro país.
	22.00.83.	31109/373	Indica IDEM. Doc.447/964.-Eval.A-2.-FE)

10/4/84

11041 / 82 PAG. 1090 - POSEE ANTECEDENTES EN EL CO.NA.E - EVAL - A - 1 (0) INDICA ( ) ( ) ( )

MINISTERIO DE DEFENSA NACIONAL

S. I. D.

17 ABR. 1977

Dep. I

Secc. I

P3

Sub Secc. G

035798

Ficha Nro. ..... Confec. .....

CASTRO de SIRIO — ODILIA

Apellidos — Nombres

DOCUMENTOS: C/C ..... Serie ..... Nro. ..... C/I. ..... Nro. ..... Dpto. .....

OTROS DOC. ..... Pasaporte ..... Lib. Enrol. ..... etc. .....

NACIMIENTO: ..... Fecha ..... Lugar .....

DOMICILIO: ..... Calle ..... Nro. ..... Teléf. ..... Ciudad o Localidad .....

PROFESION U OCUPACION: ~~PROFESORA~~

LUGAR: ..... CARGO: .....

IDEOLOGIA POLITICA: ..... CLASIFICACION: .....

DATOS COMPLEMENTARIOS: ..... Est. Civil ..... Cónyuge ..... Hijos .....

[redacted]

Otros familiares

B-4

Fecha	Documentos	035798 ANTECEDENTES A REGISTRAR
28-2-71	B.77-1	Figura en una nómina de Profesores de Enseñanza Secundaria (Afiliados en la Gremial de Profesores de Montevideo Federación Nacional de Profesores) vinculados a actividades de proselitismo y agitación subversiva o simpatizantes de las mismas, en los años 1965/66/67/68.- Eval. F-3.- (M).-
14.6.83	2172/79 Pag.6	-26.IX.964: "EL POPULAR", desempeña tareas en el Liceo No. 11 del Cerro.- Suscribe una declaración de repudio a los procedimientos policiales llevados a cabo con motivo de la ocupación de la Universidad de la República entre los días 9 y 11 de setiembre de 1964, luego de la ruptura de relaciones con Cuba, que formula el personal docente y administrativo del liceo.- Eval.A-2 (Y)

Fs1

JUNTA DE COMANDANTES EN JEFE

S. I. D.

035799-b

Dep. I Secc. I

Sub Secc. A/N

Ficha N.° Confec. 05/08/83

CASTRO (Apellidos) Olga (Nombres)

DOCUMENTOS: C/C. (Serie) (N.°) C/I. (N.°) (Dpto.)

OTROS DOC. (Pasaporte) (Lib. Enrol.) (etc.)

NACIMIENTO: (Fecha) (Lugar)

DOMICILIO: (Calle) (N.°) (Teléf.) (Ciudad o localidad)

PROFESION U OCUPACION:

LUGAR: CARGO:

IDEOLOGIA POLITICA: CLASIFICACION: "P.C."

DATOS COMPLEMENTARIOS: (Est. Civil) (Cónyuge) (Hijos)

[redacted] (Otros familiares)

Fecha	Documentos	035799 ANTECEDENTES A REGISTRAR Fs 2
05/08/83	D.26314 Pág.3041	-1971/1978.En información referente al "P.C.", obtenida por el Dpto.III/S.I.D., en éste período, se establece: Integrante del Partido Comunista. Regional 6 (Secc."Che"). Participante de la Conferencia Nacional del Partido Comunista, realizada el 1o. y 2 de Diciembre de 1972. EVAL.A-2 (P).-

F5 1

JUNTA DE COMANDANTES EN JEFE

S. I. D.

035800-2

Dep. I [redacted] Secc. I

Secc. A/N

Ficha Nº [redacted] Confec. 7.7.83

CASTRO — Apellidos

Olga — Nombres

DOCUMENTOS: C/C. ..... Serie ..... Nº ..... C/I. ..... Nº ..... Dpto.

OTROS DOC. ..... Pasaporte ..... Lib. Enrol. ..... etc.

NACIMIENTO: ..... Fecha ..... Lugar

DOMICILIO: ..... Calle ..... Nº ..... Teléf. ..... Ciudad o Localidad

PROFESION U OCUPACION: .....

LUGAR: ..... CARGO: .....

IDEOLOGIA POLITICA: ..... CLASIFICACION: .....

DATOS COMPLEMENTARIOS ..... Est. Civil ..... Cónyuge ..... Hijos

Tía del recluso VIANA Antonio ..... Otros familiares

[redacted]

Fecha	Documentos	035800 ANTECEDENTES A REGISTRAR	Fs 2
7.7.83	0663/80 pag.9	-16.6.80-Visita en el EHR.1 al recluso No.1852 VIANA Antonio.Eval:A-1(M).-	

SERVICIO DE INFORMACION
DE DEFENSA

Dep. 1

VARIOS

035801-0 Confeccionado el 22/9/1973

Fs 1

FOTO

Apellidos CASTRO de FERRARI

Nombres Olga

Fecha de Nacimiento

Lugar de Nacimiento

Est. Civil

Cred. Cívica Céd. Identidad

Ctros Documentos

Ocupación Profesora de UTU

Padre

Madre

Domicilio [redacted] Ciudad SALTO

Otros datos [redacted]

FICHA COMPLEMENTARIA Fs 2

DOCUMENTO		035801 ANTECEDENTES
FECHA	ORIGEN	
13/III/1972	D.322 Def.Civil	.-Figura en una relación de Profesores de UTU afiliados al Frente Amplio en Salto.-(J).-
13.10.83.....		- Se hizo Memo (A) No.2357/83 para el C-2 (SS)-
	11941 / 82	- POSEE ANTECEDENTES EN EL CO.NA.E -
	PAG. 1090	EVAL - A - 1.C(0) INDICA ( ) ( ) ( )

INFORMACION DE DEFENSA 035802-8 Confeccionado el 26/X/1973 Fs 4

Dep. 1

VARIOS

FOTO

Apellidos CASTRO LOPEZ de VASILISKIS (1)

Nombres Olga María (2)

Fecha de Nacimiento 53 años (1974) (3)

Lugar de Nacimiento Uruguay (4)

Est. Civil Divorciada (5)

Cred. Cívica _____ Céd. Identidad 431.362 (7)

Otros Documentos _____

Ocupación Adscripta en el Instituto Politécnico (Montevideo)

Padre _____ n ra

Madre _____ +

Cerro Largo 1265 Ap.406(1984)(9)

Domicilio Arenal Grande 1329 Ap. 13 (6) Ciudad _____

Otros datos Teléfono: 4-43-86 (8)

[redacted]

FICHA COMPLEMENTARIA

035804 Fs2

DOCUMENTO		ANTECEDENTES
FECHA	ORIGEN	
20/10/1973	D. 3508 Informe de Defensa Civil	- Viajó hacia CHILE antes del lío, porqué el otro hijo escapó para allá. (La Hija es Elena VASILSKY CASTRO, del comando asesino de ACOSTA Y LARA). Todo el tiempo que faltó de Montevideo fué conocida por REBOLLO (Director de U.T.U.) que no le dió importancia y no dió aviso a nadie.- Evaluación G-3.- (C.C)
16.3.74 PD.07.00	445 a 07.00	9-3-74 -Detenida en momentos en que se aprestaba a solicitar la documentación para su hijo Sergio Eladio -sedicioso requerido-. Indagada expresó: que este le habia escrito desde B. Blanca -Rep. Argentina- socicitandoles los mismos. Inspecionado su domicilio, no arrojo resultados positivos;-por lo que fue puesta en libertad.-(DD) (1) (6)
09.07.82 16.712 30		A través del Servicio Paz y Justicia dirige carta al Sr. Presidente de la República, la cual firma junto a otras madres de sediciosos detenidos, solicitando Amnistía para los mismos. - Eval.: A-1. Indica (7) ( ) ( ) ( ) (M) (VL) (GM) (LA).

OLGA CASTRO

FECHA	DOCUMENTOS	035802 ANTECEDENTES A REGISTRAR Fs 3
31.10.83	31417/2	7.10.83 - En la fecha se establece que mantiene contacto con:La "L.V.". María Luisa CASALET , en forma epistolar con Judith LEYTON(Radicada en España) 25.9.83 - Concurrió a la marcha celebrada en la fecha en el marco de la "Semana del Estudiante".Eval:B-2 (CC)
14-11-83	31661/005	30-9-83.En la fecha se establece que la causante y Ana SUGHIANO, madre de la reclusa Beatriz PERLA, se encontrarían con representantes de la Cruz Roja en su próxima venida al País, antes de visitar el E.M.R.No.2. Eval.B-2 (SI)
14-11-83	31970/002	28-10-83.En la fecha se establece que mantiene contactos con la "L.V." Susana REBEDEA y en forma epistolar con la "L.V." Yudith LEYTON. Eval.B-2 (SI)
16.11.83	31851/2 4.5 y 6	21.10.83 - En la fecha se establece ampliando doc. anterior que tambien mantiene contacto con la "L.V" Isabel VIGNA. Conjuntamente con Esperanza GARRIDO(Madre de la reclusa Nada FABRI) se habrían entrevistado con Manuel Lorenzo(Consejero de la Embajada de España) Habría recibido una carta de su hijo Sergio, que reside en Francia, donde le dice que hay cacerolead en cada Embajada de cada país de Europa y que los diarios no hacen más que hablar de esto....///

	DOCUMENTOS	035802 ANTECEDENTES A REGISTRAR	F14
	/ /...	En conversacion mantenida manifesto:"... ahora fue la familia ANDREOLO para alla y yo le mande un pantalón al nene...La señora de Jorge esta esperando familia,es su primer hijo, se recibio de ingeniero. ...Al hermano de Jorge le dicen "Conejo" y es medico, este es muy amigo de Sergio\Sergio VASILKIS requerido Nº 21).Sergio esta con muchos amigos, con el "Chicho",Hector RODRIGUEZ y Graciela son amigos de Sergio;Hector es un muchacho uruguayo que esta alla Renee la madre de el vino a Uruguay, porque murio el padre, no se si volvera a ir.Hector esta de jardinero alla, creo que todos se quieren venir cuando la cosa se arregle..."Eval:B-2 (00)	
29.12.83	33163/3 y 5	9.12.83 - En la fecha se establece que mantiene contacto en su casa con las "LL.VV." María Luisa CASALET e Isabel VIGNA y con las "LL.VV." Lilián CELIBERTI y Yudith LEYTON Habría visitado al Embajador de España, el cual le habría transmitido el interés del Rey porla situación de us hija, además de obsequiarle N$ 2000 para ayudar a la "L.V.". Helena GONZALEZ, la cual estaría viviendo en su casa.Eval:B-2 (00)	

03581

FECHA	DOCUMENTOS	ANTECEDENTES A REGISTRAR CASTRO LOPEZ de VISILISKIS, Olga María
18/03/83	881/80	-27/11/80. Se le menciona como posible "Correo Tupa[illegible] entre nuestro país y Francia, país al cual viaja mensualmente. EVALUACION B-3 (P) Indica (8). (P)
13.5.83.	26592/02	6/5/83: Madre de la Reclusa Elena VASILSKIS, mantiene contactos con la "L.V" María Luisa CASALET.-Eval.A-1.-(FE)
20.5.83.	26838/03	Indica, IDEM Doc.26592, aportando que mantiene contactos con las "LL.VV." Susana Fulvia BETBEDER y María Isabel VICHA. La causante le comenta a su hija reclusa que el 1º de Mayo no concurrirá a los actos por temor a que pase algo imprevisto.-Eval.B-2.-(FE)
4.6.83.	27310/05	31/5/83: Mantiene contactos con la "L.V" Judyt LEYTON, es de mencionar que la causante le comenta a su hija Elena VASILSKIS sobre la "amnistía política" a que hacen referencia los diarios y que al acto de 1º de Mayo habrían concurrido las madres de las reclusas Lilián CELIBERTI, Ana María SALVO, Jessie MACCHI (la que se habría desvanecido).-Eval.A-1 (FE)
30.8.83	29688/4	-Indica Idem. Doc. 26592 anotación de fecha 6.5.83.- Eval.: B-2.- (FE)

DOCUMENTOS	035802 ANTECEDENTES A REGISTRAR	Fs 6
	27808/04	27/5/83: En la fecha se establece que mantiene contactos con las "LL.VV" Margarita MICHELINI y María Luisa CASALET Eval.B-2.-(FE)
11.7.83	28248/04	10/6/83: En la fecha se establece que mantiene contactos con las "LL.VV" Fulvia BETBEDER, María Luisa CASALET e Isabel VIGNA.-Eval.A-1.-(FE)
19.7.83	28563/02	24/6/83: En la fecha se establece que mantiene contactos en forma telefónica con la "L.V" Isabel VIGNA y por intermedio de cartas con las ex-reclusas Marta AZARETTO y Pedro SALGUELA.-Eval.A-1.-(FE)
11.8.83	29243/03	-8.7.83: en la fecha se establece que mantiene contactos con las LL.VV. Isabel VIGNA (en forma epistolar) y Judith LEITON.- Eval.:B-2.- (MB)
23.9.83	30619/4	-19.8.83: en la fecha se establece que mantiene contactos con las LL.VV. Ma. Luisa CASALET, Susana BETBEDER y Lidia MESA.- Eval.:B-2.- (MB)
27.9.83	30722/4	26.9.83 - En la fecha se establece idem información que en doc. 27310.Eval:B-2 (OO)
20/10/83	11941 / 82 PAG. 1890	- POSEE ANTECEDENTES EN EL CO.NA.E - EVAL - A - 1.(OO) INDICA ( ) ( ) ( )

CASTRO OLGA

FECHA	DOCUMENTOS	ANTECEDENTES A REGISTRAR
29.11.83	32197/002	-11.11.83: En la fecha se establece que mantiene contacto con las "LL.VV" Susana BETBEDER y Isabel VIGNA. Eval. B-2 (TL)
15-12-83	33062/001	18-11-83. En la fecha se establece que mantiene contactos con las "LLVV" Susana BETBEDER y María Luisa CASALET, agregando que manifestó: "...en el último té éramos muchos, nos salió N$ 180 la entrada al tecito...andamos por presentar alguna cosa" Eval. B-2 (SI)
17.1.84	D.33493/003	3- 2.12.83- En la fecha se establece que mantuvo contacto con las "LL.VV." Maria L. FERNANDEZ, Miria VIERA, y Susana BETBEDER, en forma telefonica con Iris DUTRA y el 25/Nov. con Lilian CELIBERTI.- Eval:B-2 (PS)
2.2.84	6400259/3	16.12.83 - En la fecha se establece que mantiene contacto con las LL.VV. Rosa DIAZ María L. CASALET, Susana BETBEDER, Lilián CELIBERTI y en forma epistolar con Judith LEYTON. Eval:B-2 (CO)

FECHA	DOCUMENTOS	ANTECEDENTES A REGISTRAR
10.2.84	8400630/002	20.1.84:En la fecha se establece que mantiene contactos con las "LL.VV." Norma DE LOS SANTOS,Lidia MESA, Corina IRIONDO,María Luisa CASALET,Estela JALUFF,Helena GONZALEZ,Delia CABRERA,Margarita MICHELINI,Rosa DIAZ y un "L.V." de apellido CABALLERO. Es de destacar que concurrió al picnic de los hijos de los exiliados en el extranjero,donde colaboró conjuntamente con la "L.V." Corina IRIONDO. Se ha logrado saber que la causante manruvo una conversación con Silvia FERREIRA,tratando temas referentes a la reclusa (su hija) y a los hijos de los exiliados uruguayos que llegaron al país.Eval B-2 (BR)
16.2.84	8400368/3	30.12.83:Indica idem Doc. 8400259.Eval B-2 (BR).
19.2.84	8400680/005	27.1.84. En la fecha se establece que le comenta a su hija reclusa, "ayer recibí una postal preciosa del Embajador de Francia...", "... Silvia (FERREIRA) me dijo que iba a venir a charlar conmigo un día de éstos, porque ella también charlaba mucho con el Lord Abeburi (se desconoce) que siempre me escribe, que ella estuvo hablando mucho con el Lord sobre el problema tuyo...". Eval.B-2 (SI)

STRO LOPEZ de VASILSKIS, Olga Maria

R-9

Fecha	Documentos	ANTECEDENTES A REGISTRAR
20.2.84	8400896/002	3.2.84 :En la fecha se establece que mantiene contactos consu hijo Sergio VASILSKIS Requerido Nº21, en forma epistolar, en su casa con las "LL.VV." Norma de los SANTOS, Beatriz LANDO, Helena GONZALEZ y Susana BETBEDER el 27 de enero del corriente. Eval B-2 (BR).-
25.2.84	8401144/005	10.2.84. En la fecha se establece que le habría entregado al Director de CX 30, fotos y audiovisuales que su hijo, el requerido No.21 (radicado en Francia) le habría enviado. Eval.B-2 (SI)
1.3.84	8491145/002	-17.2.84: En la fecha se establece que mantiene contactos con las "LL.VV." Susana Betbeder y Helena GONZALEZ. Eval. B-2 (TL)
12.4.84	8402570 pag.2,3	-29.3.84- En la fecha se establece que visita a su hija Elena VASILSKIS en el EMR.2, comentandole que había hablado con un repórter brasilero integrante del "Tribunal de Brasil". Cabe agregar que la causante mantiene contactos con las "LL.VV." Isabel VIGNA y Teresita CUADRADO, en forma personal. Eval: B-2(M).-

Fecha	Documentos	035802-8 ANTECEDENTES A REGISTRAR	F2-10
2.5.84	8402494/2	30.3.84 - En la fecha se establece que mantiene contacto con las "LL.VV." Isabel VIGNA y [illegible] en forma personal en su domicilio. Eval: B-2 (00) Ind: 9	

Ficha confeccionada el 17/8/75

Fs 1

MINISTERIO DE DEFENSA NACIONAL

S. I. D. 035803-b

Dep. 1 Sec. 1

Sub-Secc. A/N

Ficha Nro. ..... Confec. .....

CASTRO SAGASETA (Apellidos) Olga Inés (Nombres)

DOCUMENTOS: C/C. ..... (Serie / Nro.) C/I. 1.272.797 (Nro. / Dpto)

OTROS DOC. ..... (Pasaporte / Lib. Enrol. / etc.)

NACIMIENTO: 13/6/953 (Fecha) ..... (Lugar)

DOMICILIO: Buschental 2222 (Calle) ..... (Nro. / Teléf. / Ciudad o Localidad)

PROFESION U OCUPACION: .....

LUGAR: ..... CARGO: .....

IDEOLOGIA POLITICA: ..... CLASIFICACION: M.L.N.(T) (3)

DATOS COMPLEMENTARIOS: HIJA DE:Stella y Oscar (1)Hermana de Enrique CASTRO (Est. Civil) [redacted] (Cónyuge) SAGASETA(2) (Hijos)

Complexión mediana, delgado, ojos castaños, cabellos negros.. (Otros familiares)

Fs. 2

Fecha	Documentos	035803 ANTECEDENTES A REGISTRAR
13/2/75	236	Se requiere su captura por saberse le vinculado a las organizaciones mencionadas y haber pasado a la clandestinidad. Req. Fc.1098.(VV)
5/7/75	D.1204	Integrante del Sector Estudiantes del "Movimiento 26 de Marzo (J)
6.11.81	9292	-Indica del 1 al 2.Eval:A-1 NOTA: Por el presente documento se procedió a modificar el segundo apellido de la causante que figuraba como SAGACETA por haberse establecido que era incorrecto.-(OO)
4.11.81	9229	- Indica idem Doc.Ident. que el aportado por Doc.236.-Eval: A-2(OO)
26/4/83	25365/ 1720	-1971/1978:En información referente al M.L.N. obtenida por el Depto.III/SID en éste período se establece:Indica idem Doc.236/75 en lo referente al Nº de requerido.Indica (3) Eval A-2 (EE).
04/10/83	11941 / 82	- POSEE ANTECEDENTES EN EL CO.NA.E-
	PAG. 1091	EVAL - A - 1.(CO) INDICA ( ) ( ) ( )

FECHA	DOCUMENTOS	035803 ANTECEDENTES A REGISTRAR	Fs 3
19.3.84	33007/74	Por Oficio N°18/84 de fecha 12/3/84 del S.T.M. se establece que la requisitoria que pesa sobre la causante fue solicitada por el J.M.I. 5°.Turno.-Eval:A-1(AD	

JUNTA COMANDANTES EN JEFE

Dep. 1

B-1

035804-H

Confeccionado el 26.7.77

V A R I O S

FOTO

Apellidos CASTRO FERNANDEZ

Nombres Omar Luciano

Fecha de Nacimiento 25.3.954

Lugar de Nacimiento Uruguay

Est. Civil Soltero

Cred Cívica ..... Céd. Identidad 1.408.418

Otros Documentos .....

Ocupación .....

Padre .....

Madre .....

Domicilio Andrés 5781 Ciudad .....

Otros datos .....

[redacted]

IMP. CHIESA Hnos. Ltda. 3.000 - 5 - 76

FICHA COMPLEMENTARIA

f. 2

DOCUMENTO		035804 ANTECEDENTES
Fecha	Origen	
26.7.77 PD. 7 a 7	721	17.7.77.-Detenido al arribar al puerto metropolitano procedente de Bs. Aires , en momentos que portaba permiso consular al carecer de documentación, ya que la misma le fue hurtada. Una vez corroborada su identidad y antecedentes recuperó la libertad. Es de constar que éste hecho se reitera d diario con personas que arriban a nuestro País procedentes desde la vecina orilla.- (DD)

JUNTA COMANDANTES EN JEFE

Dep. 1 035805-1 Confeccionado el 15.10.76

P-2

VARIOS

FOTO

Apellidos CASTRO GOROSO

Nombres Oscar María

Fecha de Nacimiento 25 años (1976)

Lugar de Nacimiento Uruguay

Est. Civil Casado

Cred Cívica ..... Céd. Identidad 1.256.527

Otros Documentos .....

Ocupación .....

Padre .....

Madre .....

Domicilio Cleveland 604 Ciudad .....

Otros datos .....

[redacted]

IMP. CHIESA Hnos. Ltda. 3.000 - 5 - 76

FICHA COMPLEMENTARIA

DOCUMENTO		ANTECEDENTES
Fecha	Origen	035805
23.9.76 FD. 7 a 7	1224	17.9.76 -Detenido cuando se encontraba vendiendo en el interior de omnibuses del transporte colectivo la revista "Ciudades del Mundo", cuyo contenido pretendiendo ser objetivo, se refiere casi exclusivamente a la Unión Soviética.- ( ) Indagado expresó que la misma le es proporcionada por Hector Vavis Cabrera Diverio.- (DD)

SERVICIO DE INTELIGENCIA
División I
(Seguridad)

MINISTERIO DE DEFENSA NACIONAL
SERVICIO DE INFORMACION DE DEFENSA
I. 035806-9

Fs.1

Sección -A-
Act. Ant. Nac.
Ficha N. [redacted]2.

VARIOS

Foto

Nombres y Apellidos: CASTRO BIANCHINO, Omar W. agregar Omar W.
[redacted], Omar.
ó CASTRO BIANCHI, Omar

Fecha de Nacimiento: 5.2.20 (2)

Lugar de Nacimiento: Tacuarembó (3)
(País - Ciudad o Localidad - etc.)

Cred. Civ.: Serie ATB (4) N.º 5874 Ced. Identidad: 771.117 (5)

Otros documentos:
(Pasaporte - Libreta Enrolam. - etc.)

Domicilio: Montevideo. Ramón V. Cajal 2499 bis.
(Ciudad o Localidad) (Calle) (N.º) (Telef.)

Filiación
- Edad Aparente ..... Color del Cutis .....
- Color del Cabello ..... Estatura Aproximada .....
- Complexión ..... Aspecto Social .....
- Señas particulares .....

Ficha confeccionada en Montevideo [redacted] el 21 de octubre de 1963.-

035806 Fs 2

ACTIVIDADES

(1) Laborales: Profesión Médico Lugar de trabajo .....

Cargo ..... Antigüedad .....

Otras Actividades .....

(2) Políticas: Ideología Unión Popular Actuación .....

Antecedentes Firmante de un manifiesto de la Unión Popular. Marcha 23.XI.962.-

Antecedentes familiares .....

(3) Sociales: Estado Civil ..... Religión ..... Figuración .....

Grado Instrucción ..... Lugares que frecuenta .....

(4) Económicas: Situación ..... Capital aprox. ..... Vehículo ..... marca y N.o

Otros datos .....

Datos Complementarios .....

Apreciación Personal Gral. .....

FICHA COMPLEMENTARIA CASTRO BIANCHINO Omar

035806 Antecedentes Fs. 3

Documento		
Fecha	Origen	
23-XI-962.-	"MARCHA".=	-Firmante de un manifiesto de la Unión Popular.-
16-XI-964.-	B-75(1)D-735.-	-Figura como 12o.Titular del Lema"Siempre con Epoca para las elecciones del Comité Ejecutivo de dicho Diario.-
18-XI-964.-	B-75(1)D-748.-	
Año 1962.-	BM.XI/XII.-	-Citado en página 4.-
28-VI-967.-	B-77-D-34.-	-Domiciliado en Ramón V.Cajal 2499 bis. Mdeo. Médico. - Nombre: Omar W.-
Año 1962	Lista 4190 U.P.	-2°Titular al Concejo Departamental de San José. -4°Titular al Consejo Nal.de Gobierno y 3er.Titular a la Cámara de Senadores.-
10-XI-1970	B77-D87,	-Figura en una relación como Secretario General del Comité Ejecutivo del Frente Avanzada Renovadora"(FAR).-
16-V-74	Doc. 1072 (Ev. A-1) (1)	-Figura en una relación de Médicos Docentes de la Facultad de Medicina adheridos al Frente Amplio.- (UU)
7.1.75	Fich. Hosp. de Clínicas	Indica: (1) (00) --qq-- Ind: 6a 5
17-6-7-5	Doc.1092 Eval.A-2	-Figura en una relación de funcionarios del Hospital de Clínicas, dado de baja por no haber firmado la Declaración Jurada de Fe Democrática.(RR)

FICHA COMPLEMENTARIA

FS4

Documento		035806 Antecedentes
Fecha	Origen	
15.5.74	Doc. 1054	Figura en una relación de médicos del Hospital de Clínicas como militantes de Izquierda. Eval. F- 6. (I)
18.12.76	Doc.1575	- Indica lo mismo que el documento Nº 1092.-(O)-. Eval.A-2
26.11.71	"MARCHA" (Pag.28)	"Firmante de un Manifiesto de Adhesión de Médicos al "Frente Amplio".-(KK).
16.5.74	Doc.1072	Indica lo mismo que lo anterior.(KK).-
	11941 / 82	- POSEE ANTECEDENTES EN EL CO.NA.E.-
29/10/83	PAG. 1091	EVAL - A - 1. CO. INDICA ( ) ( ) ( )
18.11.83	D2155/80 pág.9	18.03.76: En la fecha cesa en sucargo como docente de la Facultad de Medicina por renuncia. Eval.A-1 (ME)

VARIOS

23.07.82

FS1

JUNTA DE COMANDANTES EN JEFE
S. I. D.

035807-7

Dep. I Secc. I
Sub. Secc. A/N
Ficha N.º ..... Confec. .....

CASTRO (Apellidos) Orestes (Nombres)

DOCUMENTOS: C/C ..... (Serie) N.º C/I. ..... N.º (Dpto.)

OTROS DOC. ..... (Pasaporte) (Lib. Enrol.) (etc.)

NACIMIENTO: ..... (Fecha) (Lugar)

DOMICILIO: ..... (Calle) N.º (Teléf.) (Ciudad o Localidad)

PROFESION U OCUPACION: .....

LUGAR: ..... CARGO: .....

IDEOLOGIA POLITICA: ..... CLASIFICACION: .....

DATOS COMPLEMENTARIOS: ..... (Est.Civil) (Cónyuge) (Hijos)

..... (Otros familiares)

[redacted]

Fecha	Documentos	035807 ANTECEDENTES A REGISTRAR	52
07.07.82	16.626	Integrante de la Sociedad de Fomento Rural de Piraraja. De ideología política Bianco.Eval.:B-2.- (VL) (M)	

VARIOS 13.07.82 p 1

JUNTA DE COMANDANTES EN JEFE
S. I. D.

035808-5 Dep. I Secc. I

Sub. Secc. A/N

Ficha N.º ..... Confec. .....

CASTRO VALDEZ — Apellidos
Oreste — Nombres

DOCUMENTOS: C/C ..... Serie ..... N.º ..... C/I. ..... N.º ..... Dpto. .....

OTROS DOC. ..... Pasaporte ..... Lib. Enrol. ..... etc. .....

NACIMIENTO: ..... Fecha ..... Lugar .....

DOMICILIO: R. Bar. de R. Branco L 1.08 (Saracuruna) — Calle — N.º — Teléf. — Ciudad o Localidad

PROFESION U OCUPACION: .....

LUGAR: ..... CARGO: .....

IDEOLOGIA POLITICA: ..... CLASIFICACION: .....

DATOS COMPLEMENTARIOS: ..... Est.Civil — Cónyuge — Hijos

..... Otros familiares

Fecha	Documentos	035808 ANTECEDENTES A REGISTRAR
10.06.82	15.786	Figura en una Lista de ciudadanos uruguayos residentes en distintas ciudades del Brasil. Eval.: A-1.- (M) (VL)

035808-5

E.3

[redacted] Doc.29750/111

Foto de Frente	Foto de Perfil

CASTRO VALDEZ Orestes
Apellido Paterno Apellido Materno Nombre(s)

Documentos [redacted] Registro Nacional [redacted] (Brasil) Nº 9015783-4

Domicilio BRASIL

Teléfono Sección Policial

Lugar y Fecha de Nacimiento URUGUAY 9.11.50

Profesión Ocupación

Otras actividades

Actuación

Ideología

Situación económica Capital aprox. Vehículo

Raza Estatura Peso Color de cabello

Color de ojos Complexión Señas

Estado civil Casado Nombre del cónyuge

Nacionalidad del cónyuge Nombre y edad de los hijos

Padre, Nombre CASTRO Edmundo Nacionalidad

Madre, Nombre VALDEZ Irma Nacionalidad

Estudios

Otros datos Al 26.8.83 reside en Brasil. Eval.A-1. (MB)

N. de I. - 08-08 - 5.000 - 1/81
Central de Impresiones Ltda.

VARIOS

B-1

JUNTA DE COMANDANTES EN JEFE 035809-3

S. I. D.

Dep. I Secc. I

Sub Secc. A/N

Ficha Nº ..... Confec. 13/7/82

CASTRO FERNANDEZ — Apellidos

Orlando Miguel — Nombres

DOCUMENTOS: C/C. ..... Serie ..... Nº C/I. 71.359 Nº ..... Dpto.

OTROS DOC. ..... Pasaporte ..... Lib. Enrol. ..... etc.

NACIMIENTO: 01 de Setiembre de 1959 — Fecha — Paysandú — Lugar

DOMICILIO: Gral. Luna casi Agraciada (pensión) — Calle — Nº — Teléf. — Montevideo — Ciudad o Localidad

PROFESION U OCUPACION: .....

LUGAR: ..... CARGO: .....

IDEOLOGIA POLITICA: ..... CLASIFICACION: .....

DATOS COMPLEMENTARIOS ..... Est. Civil ..... Cónyuge ..... Hijos

..... Otros familiares

~~[illegible]~~

Fecha	Documentos	035809 ANTECEDENTES A REGISTRAR	
18/XI/80 P.D./D.N.I.I. No.317/80	2018	Fue identificado como la persona que en el día de ayer, a bordo de un aeronave de la Compania ARCO, vuelo 201, que partiera desde nuestra Capital con destino al Aeropuerto "Jorge Newbery" de la ciudad de Buenos Aires, secuestrara dicho aparato, con tres tripulantes y treinte y nueve pasajeros, el que estuvo sobrevolando dicho Aeroparque hasta la hora 11.09 en que tomó tierra.. El causante, que portaría un arma de fuego y un artefacto explosivo, permitió el desembarco de 31 pasajeros, quedando en calidad de rehenes los tripulantes, una azafata y varios pasajeros. En la terminal, se encontraba presente un Señor Secretario de nuestra Embajada en la República Argentina, conociéndose que una de las exigencias del causante, erâ que se hiciera presente el Señor Embajador de Argelia. En forma parelela, averiguaciones realizadas sobre el causante en nuestra Capital, permitieron ubicar a su padre, Orlando Héctor CASTRO VARELA, quien en resumen expresó que su hijo padece problemas siquátricos, habiéndolo llevado en una oportunidad al Hospital Viladerbó para hacerlo tratar a tales efectos. Concluyó sus declaraciones señalando que según sus apreciaciones, su hijo, desde el punto de vista político-social, no es tradicionalista. ...///	

035809

FECHA	DOCUMENTOS	CASTRO FERNANDEZ ANTECEDENTES A REGISTRAR Orlando Miguel	23
	///...	Una inspección realizada en la habitación que ocupa de la pensión donde reside, dió resultado incautar diverso material, tales como libros y revistas, entre ellos "La Revolución Argelina" "La Revolución del Africa Negra"; "La Revolución Arabe"; "De la Cárcel al Poder"; cuadernos con apuntes de contabilidad, en cuyo interior se describe la forma de fabricar bombas; una esquela en la que menciona que "no volverá, que nadie de los que le rodean tienen participación en lo que iba a hacer" ; carillas sueltas en las cuales se detallan batallas y combates de países como Mauritania, Marruecos, Frente Polisario y estadísticas de muertos y destrucción de material bélico en las mismas, etc.-.-(CC).-
18.11.80 P.D.N°318/80DII	2019	-13.11.80 - Arribó acompañado de un Oficial Jefe de la DI a nuestro país, un tío del causante de nombre Pedro César FRESSIA ROSSI, el cual informó que el revolver utilizado por su sobrino en el rapto del avión, es un calibre 22, que éste le había hurtado; y la bomba de trotyl era en realidad una lata con arena, colocada dentro de una caja, con 2 cables y un interruptor.(CC)

p.1

MINISTERIO DE DEFENSA NACIONAL
S. I. D.

035810-1

Dep. I Secc. I
Sub - Secc. A/N
Ficha Nro. ____ Confec. 15-8-75

CASTRO DAVILA (Apellidos) Orondina (Nombres)

DOCUMENTOS: C/C ..... (Serie / Nro.) C/I. ..... (Nro. / Dpto.)

OTROS DOC. ..... (Pasaporte / Lib. Enrol. / etc.)

NACIMIENTO: 23 años (1967) (Fecha) R.O.U. (Lugar)

DOMICILIO: José Llupes 6194 Ap.2 entre Calle y Cno.al Paso de la Arena -Dpto.Montevideo (Calle / Nro. / Teléf. / Ciudad o Localidad)

(1967)

PROFESION U OCUPACION: Doméstica

LUGAR: ..... CARGO: .....

IDEOLOGIA POLITICA: COMUNISTA CLASIFICACION: .....

DATOS COMPLEMENTARIOS: (Est. Civil / Conyuge / Hijos)

[redacted]

(Otros familiares)

035810

Ps.2

Fecha	Documentos	ANTECEDENTES A REGISTRAR
21-4-75	Doc.656	-Afiliada al Partido Comunista el 20.10.67 con el No.28746.- (Microfilm incautado a RODNEY ARISMENDI).-EVAL.: B - 2.- (U).-

S. I. D.
Dpto. I.

035810

Apellidos CASTRO DAVILA

Nombres Oreolina

Documentos: Doméstica

Af. al P.C.No.: 28746

Ant. Secc.: A B C D E G V

[X] [ ] [ ] [ ] [ ] [ ] [ ]

Secreto

035810 ANTECEDENTES

Afil.P.Com.-Doc.656/75 (Microfilm).-(U).-

8.1.76 - Doc. 0001 - Eval. B - 2

Oriental 23 años

Fecha de Ing.: 20.10.67

José Llupes 6194/2 Cno. al Paso de la Arena

p.2

SERVICIO DE INTELIGENCIA
División I
(Seguridad)

MINISTERIO DE DEFENSA NACIONAL
SERVICIO DE INFORMACION DE DEFENSA
M / F
I. 03,5311-9

Sección «A»
Act. Ant. Nac.
Ficha N.º [redacted]

Nombres y Apellidos: CASTRO, Oscar.-

Fecha de Nacimiento: .....

Lugar de Nacimiento: .....
(País - Ciudad o Localidad - etc)

Cred. Civ.: Serie ..... N.º ..... Ced. Identidad: .....

Otros documentos: .....
(Pasaporte - Libreta Enrolam. - etc.)

Foto

Domicilio: MONTEVIDEO, Jackson No. 1124.-
(Ciudad o localidad) (Calle) (N.o) (Telef.)

Filiación
- Edad Aparente ..... Color del Cutis .....
- Color del Cabello ..... Estatura Aproximada .....
- Complexión ..... Aspecto Social .....
- Señas particulares .....

Ficha confeccionada en MONTEVIDEO, el 4 de Agosto de 1961.-

035811 A2

ACTIVIDADES

(1) Laborales: Profesión ..... Lugar de trabajo .....

Cargo ..... Antigüedad .....

Otras Actividades .....

(2) Políticas: Ideología COMUNISTA.- Actuación .....

Antecedentes ① Círculo Combate-Carnet N°3198-Ingresó:20/10/60

Antecedentes familiares .....

(3) Sociales: Estado Civil ..... Religión ..... Figuración .....

Grado Instrucción ..... Lugares que frecuenta .....

(4) Económicas: Situación ..... Capital aprox. ..... Vehículo ..... marca y N.o

Otros datos .....

Datos Complementarios .....

Apreciación Personal Gral. .....

CASTRO, Oscar.-

FICHA COMPLEMENTARIA

83

Documento		035811 Antecedentes
Fecha	Origen	
4-VIII-961.-	Inf.J.P. de Montevideo.-	Afiliado a la " Unión de las Juventudes Comunistas " (UJC),-Círculo " Combate ".-
VI/1962	Mondel Nº164 -Indica①	
	4.5.78	Se contestó Mem.(A) Nº.536 Dpto.C-2/ESMACO/(Y)

ficha confeccionada el 22 de Agosto de 1973 1-2

MINISTERIO DE DEFENSA NACIONAL
S. I. D.

035812-7

Dep. I Secc. I
Sub - Secc. G
Ficha Nro. ____ Confec. ____

CASTRO (Apellidos) OSCAR (Nombres)

DOCUMENTOS: C/C. ____ (Serie ____ Nro. ____) C/I. 738.373 (Nro. ____ Dpto. ____)

OTROS DOC. ____ (Pasaporte ____ Lib. Enrol. ____ etc. ____)

NACIMIENTO: ____ (Fecha ____ Lugar ____)

DOMICILIO: Dr. Carlos Nery 3448 (Calle ____ Nro. ____ Teléf. ____ Ciudad o Localidad ____)

PROFESION U OCUPACION: Empleado de Coca-Cola

LUGAR: Planta Nº 1 Palmar 2333 CARGO: ____

IDEOLOGIA POLITICA: ____ CLASIFICACION: ACTIVISTA

DATOS COMPLEMENTARIOS: Agitador Moderado.
(Est. Civil [redacted] Conyuge Hijos)

Otros familiares

035812

Fecha	Documentos	ANTECENDENTES A REGISTRAR
3.8.73	2117	Sindicado como activista en su lugar de trabajo.Evaluación B-3.(EE)
10-X-73	3362	-Figura como activista en la Planta Nº1 de Coca-Cola.(G 25.4.81-MEMO(A)Nº 560/81-2da.Div.E.M.G.A.-qq-.

SERVICIO DE INFORMACION
DE DEFENSA
Dep. 1

035812

Confeccionado el 16.4.75

[redacted]

FOTO

Apellidos CASTRO

Nombres Oscar

Fecha de Nacimiento

Lugar de Nacimiento

Est. Civil

Cred Cívica Céd. Identidad

Otros Documentos

Ocupación Empleado de la Emp. Coca Cola

Padre

Madre

Domicilio Ciudad

Otros datos

[redacted]

Imp. CHIESA Hnos. Ltda. 10.000 - 12 -

FICHA COMPLEMENTARIA

DOCUMENTO		035812 ANTECEDENTES
Fecha	Origen	
10.11.73	2824	Delegado gremial en dicha empresa.-(G) (Eval.B-3)
		25.4.81-MEMO(A)Nº 560/81-2da.Div-E.M.G.A.-qq-.

MINISTERIO DE DEFENSA NACIONAL
S. I. D.

035813-5

Dep. 1 **E** Sec. 1
Sub-Secc. A/N
Ficha Nº____ Confec 6.12.72

Pz-1

CASTRO (Apellidos) OSCAR (Nombres)

DOCUMENTOS: C/C. (Serie, Nro.) C/I (Nro., Dpto.)

OTROS DOC. (Pasaporte, Lib. Enrol., etc.)

NACIMIENTO: (Fecha) Dolores (Lugar)

DOMICILIO: Casa (Calle) Paysandú (Casa de unos tios de apellido Torres) (Nro., Teléf., Ciudad o Localidad)

PROFESION U OCUPACION:

LUGAR: CARGO:

IDEOLOGIA POLITICA: CLASIFICACION:

DATOS COMPLEMENTARIOS: (Est. Civil, Cónyuge, Hijos)

[redacted]

~~Tio Torres~~ (Otros familiares)

035813

Fecha	Documentos	ANTECEDENTES A REGISTRAR
11.9.72	2943	Su nombre figura en la solicitus No.36(Material incautado al MLN en el procedimiento "El Bosque" Lagomar manzana 9, solar 24, Enrique Martinez 1966.)Fue realizado el 6.3.72 por la Col.7.(DD)

VARIOS

B1

JUNTA DE COMANDANTES EN JEFE

S. I. D.

035814-3

Dep. I Secc. I

Sub Secc. A/N

Ficha Nro. ____ Confec. 12.4.83

CASTRO CANTERO — Oscar

Apellidos — Nombres

DOCUMENTOS: C/C ..... C/I. .....

Serie Nro. Nro. Dpto.

OTROS DOC. .....

Pasaporte Lib. Enrol. etc.

NACIMIENTO: .....

Fecha Lugar

DOMICILIO: .....

Calle Nro. Teléf. Ciudad o Localidad

PROFESION U OCUPACION: .....

LUGAR: ..... CARGO: .....

IDEOLOGIA POLITICA: ..... CLASIFICACION: .....

DATOS COMPLEMENTARIOS: .....

Est. Civil Cónyuge Hijos

Otros familiares [redacted]

035814 42

Fecha	Documentos	ANTECEDENTES A REGISTRAR
13.4.83	24733/83	3.3.83-Figura en una relación de Uruguayos que abandonaron la Republica Argentina como refugiados al amparo del Comité Internacional para las Migraciones Europeas. (C.I.M.E.).Fecha de abandono:24.5.78.con destino a Suecia.- Eval A-2 (V)

035814-3

Fs. 3

[redacted] Doc. 29750/31

Foto de Frente	Foto de Perfil

CASTRO CANTERO Oscar Fabián
Apellido Paterno Apellido Materno Nombre(s)

Documentos [redacted] Registro Nacional [redacted] (Brasil) Nº 9026374-0

Domicilio BRASIL

Teléfono ..... Sección Policial .....

Lugar y Fecha de Nacimiento URUGUAY 24.9.56

Profesión ..... Ocupación .....

Otras actividades .....

Actuación .....

Ideología .....

Situación económica ..... Capital aprox. ..... Vehículo .....

Raza ..... Estatura ..... Peso ..... Color de cabello .....

Color de ojos ..... Complexión ..... Señas .....

Estado civil soltero ..... Nombre del cónyuge .....

Nacionalidad del cónyuge ..... Nombre y edad de los hijos .....

Padre, Nombre CASTRO René ..... Nacionalidad .....

Madre, Nombre CANTERO María ..... Nacionalidad .....

Estudios .....

Otros datos Al 26.8.83 reside en Brasil. Eval.A-1. (MB)

N. de I. - 08-08 - 5.000 - 1/81
Central de Impresiones Ltda.

B-1

JUNTA DE COMANDANTES EN JEFE
S. I. D.

035815-0

Dep. I Secc. I
Sub. Secc. A/N
Ficha N.º ..... Confec. 24.9.82

CASTRO FERNANEZ (6) — Apellidos
Oscar — Nombres

DOCUMENTOS: C/C BUB 16.717 (1) — Serie N.º
C/I. 1.109.317 — N.º Dpto.

OTROS DOC. — Pasaporte Lib. Enrol. etc.

NACIMIENTO: 17.X.946 - Mdeo. (2) — Fecha Lugar

DOMICILIO: Heredia Nº 4261 (4) — Calle N.º Teléf. Ciudad o Localidad

PROFESION U OCUPACION: Empleado

LUGAR: Distribuidora A.N.C.A.P. (3) CARGO:

IDEOLOGIA POLITICA: CLASIFICACION:

DATOS COMPLEMENTARIOS: — Est.Civil Cónyuge Hijos

Hijo de: OSCAR y ANTONIA SARA (5) — Otros familiares

[redacted]

Fecha	Documentos	035815 ANTECEDENTES A REGISTRAR
19.2.79	274	Se encuentra afiliado al Partido Comunista con el N! 70291 según material incautado por O.C.O.A. en febrero de 1976.- EVAL: A - 1
24.9.82	. . . .	Se contesto en Memo(A) N° 2453/82 para A.N.C.A.P..- (UU)
23.9.82	19818	Indica del (1) al (6).- (UU)

MINISTERIO DE DEFENSA NACIONAL
S. I. D.

035816-8

29.7.75

B2

Dep. I | Secc. I | Sub - Secc. G

Ficha Nro. ____ Confec. ____

CASTRO RODRIGUEZ (1) — Apellidos

Oscar Carlos (2) — Nombres

DOCUMENTOS: C/C Serie BQB 8739 (3) Nro. — C/I. Nro. 694.508 (4) Dpto.

OTROS DOC. Pasaporte — Lib. Enrol. — etc.

NACIMIENTO: Fecha — Lugar

DOMICILIO: Buschental 3333 (5) — Calle — Nro. — Teléf. — Ciudad o Localidad

PROFESION U OCUPACION: Funcionario de AFE (6)

LUGAR: — CARGO:

IDEOLOGIA POLITICA: Izquierdista — CLASIFICACION: Activista

DATOS COMPLEMENTARIOS: Est. Civil — Conyuge — Hijos

Otros familiares [redacted]

035816 .82.

Fecha	Documentos	ANTECEDENTES A REGISTRAR
7.5.75	768	Figura en lista de activistas de la Agrupación de Trabajadores de la Coop. de AFE. (K) (Evaluación sin confirmar). (Eval.C-3)(LL).-
11.11.75	D. 1959 (Ev. A-2)	- Firmante del manifiesto de febrero de 1971, por el que se integra el Comité Nacional de Trabajadores Ferroviarios de Apoyo al Frente Amplio.-(OO) Indica: (1) al (6).-

JUNTA DE COMANDANTES EN JEFE
S. I. D.

035816

AN FSB

29.11.82. Secc. I
Sub. Secc. A/N

Ficha N.º ..... Confec. .....

CASTRO (Apellidos) ..... Oscar C. (Nombres) .....

DOCUMENTOS: C/C ..... (Serie) (N.º) C/I. ..... (N.º) (Dpto.)

OTROS DOC. ..... (Pasaporte) (Lib. Enrol.) (etc.)

NACIMIENTO: ..... (Fecha) (Lugar)

DOMICILIO: ..... (Calle) (N.º) (Teléf.) (Ciudad o Localidad)

PROFESION U OCUPACION: .....

LUGAR: ..... CARGO: .....

IDEOLOGIA POLITICA: ..... CLASIFICACION: .....

DATOS COMPLEMENTARIOS: ..... (Est.Civil) (Cónyuge) (Hijos)

..... (Otros familiares)

[redacted]

Fecha	Documentos	035816 ANTECEDENTES A REGISTRAR
24.9.82 R.E. No.	D.19944 19016	Firmante de un manifiesto de Feb/971, del Comité Provisorio Nacional de Trabajadores Ferroviarios de apoyo al Frente Amplio.-Eval.B-2.-(FE) (Y)

035817-b

B2

JUNTA DE COMANDANTES EN JEFE

S. I. D.

Dep. I , Secc. I

Sub Secc. A/N

Ficha Nro. ____ Confec 5.4.83

CASTRO, Oscar Eduardo

Apellidos / Nombres

DOCUMENTOS: C/C ____ Serie ____ Nro. C/I. ____ Nro. ____ Dpto.

OTROS DOC. ____ Pasaporte ____ Lib. Enrol. ____ etc.

NACIMIENTO: ____ Montevideo

Fecha / Lugar

DOMICILIO: Yano 906 ____ ____ ____

Calle / Nro. / Teléf. / Ciudad o Localidad

PROFESION U OCUPACION: ____

LUGAR: ____ CARGO: ____

IDEOLOGIA POLITICA: ____ CLASIFICACION: ____

DATOS COMPLEMENTARIOS: soltero ____ ____

Est. Civil / Cónyuge / Hijos

Otros familiares [redacted]

035817

72

Fecha	Documentos	ANTECEDENTES A REGISTRAR
5.4.83	25053/83 DSC OCM (00)	Se hospedó en el Hotel "CONCHICAO II" de Porto Alegre a partir del 24.02.83. (Posible asistente a reuniones con Wilson FERREIRA ALDUNATE). Eval.1-1.(ME)

18 MAR. 1979

4-1

JUNTA DE COMANDANTES EN JEFE
S. I. D.

035818-H

Dep. I Secc. I
Sub Secc. A/N
Ficha Nro. ____ Confec. ____

CASTRO INVERNIZZI — Oscar Merino
Apellidos — Nombres

DOCUMENTOS: C/C BTB- 12809 C/I. .....
Serie Nro. Nro. Dpto.

OTROS DOC. .....
Pasaporte Lib. Enrol. etc.

NACIMIENTO: .....
Fecha Lugar

DOMICILIO: .....
Calle Nro. Teléf. Ciudad o Localidad

PROFESION U OCUPACION: .....

LUGAR: ..... CARGO: .....

IDEOLOGIA POLITICA: ..... CLASIFICACION: .....

DATOS COMPLEMENTARIOS: .....
Est. Civil [redacted]uge Hijos

.....
Otros familiares

035818

B-2

Fecha	Documentos	ANTECEDENTES A REGISTRAR
25 SET. 1978		Delegado de Mesa por las listas 808 y 1808 en las elecciones nacionales del año 1971, por el Departamento de Montevideo. Circuito Nº. 2390-2397 .- (0172).- (C)
1986		

f1

SERVICIO DE INFORMACION DE DEFENSA
Dep. 1

035819-2 Confeccionado el 10/3/72

VARIOS

FOTO

Apellidos CASTRO

Nombres Osvaldo

Fecha de Nacimiento

Lugar de Nacimiento

Est. Civil

Cred. Cívica Céd. Identidad

Otros Documentos

Ocupación

Padre

Madre

Domicilio Ciudad

Otros datos

[redacted]

CHIESA Hnos. Ltda - 8.000 - 3 - 72

FICHA COMPLEMENTARIA

B2

DOCUMENTO		035819 ANTECEDENTES
Fecha	Origen	
1/2/72	Doc_12	**Figura en una lista de socios de la coordinadora (M) del F.A. dicho material fue incautado en el domicilio de la presunta sediciosa JUDITH SUTZ Waisman.(X).**
31.7.76	D.1188	-Integra una relación de personas que no fueron tenidas en cuenta para ocupar cargos en las Oficinas de la Comisión Técnica Mixta de Salto Grande o en la firma consultora Main Asociados, por poseer antecedentes negativos.- (G.G)

B-1

JUNTA DE COMANDANTES EN JEFE

S. I. D.

035820-D

Dep. I Secc. I

Sub Secc. A/N

Ficha Nº ..... Confec. .....

CASTRO (Apellidos) Paul Gabriel (Nombres)

DOCUMENTOS: C/C ..... (Serie / Nº) C/I. ..... (Nº / Dpto.)

OTROS DOC. ..... (Pasaporte / Lib. Enrol. / etc.)

NACIMIENTO: ..... (Fecha / Lugar)

DOMICILIO: ..... (Calle / Nº / Teléf. / Ciudad o Localidad)

PROFESION U OCUPACION: .....

LUGAR: ..... CARGO: .....

IDEOLOGIA POLITICA: ..... CLASIFICACION: .....

DATOS COMPLEMENTARIOS: ..... (Est. Civil / Cónyuge / Hijos)

..... (Otros familiares)

B-2

Fecha	Documentos	003820 ANTECEDENTES A REGISTRAR
30.06.80	Doc.0187	- Integra una relación de Elementos vinculados al P.C.U. integrantes del Ejército - Grado: Sdo. 1ra. - Unidad o Repartición: BN.I.8 - Vinculación: "Afiliado al P.C.U. - Acción tomada: J.M.I. - Situación actual: en libertad. Eval. B-2. (JJ)

Imp. Nacional 716/79

035821-8

[redacted]

SERVICIO DE INTELIGENCIA

MINISTERIO DE DEFENSA NACIONAL
SERVICIO DE INFORMACION DE DEFENSA

M / F

[redacted]

FOTO

Fecha 1o. de diciembre de 1947.- B2.

Ficha N.º [redacted]

Nombre C A S T R O, Pedro.-

Nacionalidad

Profesión o actividad

Lugar de nacimiento

Documentos que posee

Domicilio Teléf.

FILIACION

Edad aparente color del

cutis de los cabellos

estatura aspecto social

señas particulares

[redacted]

Fecha	Contenido
1.XII.47	Renovada (t/Viejo) III.F.94

039821 62

Lugares donde frecuenta

afiliado a

actividad política y donde actúa

COMUNISMO.

Antecedentes policiales

vehículos que posee o que guía

nombre y número de personas que forman su familia

DATOS COMPLEMENTARIOS

91 candidato a la Junta Departamental en 1942. Datos del año 1946.-

B-2

Confeccionada: 14 de Julio de 1970

MINISTERIO DE DEFENSA NACIONAL
S. I. D.

035822-b

Dep. I Secc. I
Sub-Secc. **A/N**
Ficha N.o..... Confec.....

CASTRO **Pedro**
Apellidos Nombres

DOCUMENTOS: C/C..... C/I.....
Serie No. N.o Dpto.

OTROS DOC.- .....
Pasaporte Lib. Enrol. etc.

NACIMIENTO:.....
Fecha Lugar

DOMICILIO: **Italia c/25 de Agosto** **Pray Bentos**
Calle N.o Teléf. Ciudad o Localidad

PROFESION U OCUPACION:.....

LUGAR:..... CARGO:.....

IDEOLOGIA POLITICA **COMUNISTA** CLASIFICACION **Simpatizante**

DATOS COMPLEMENTARIOS .....
Est. Civil Conyuge Hijos

[redacted]
otros familiares

035822 B-2

Fecha	Documentos	ANTECEDENTES A REGISTRAR
24/VI/68	42-11	-Figura en una relación de personas comunistas y socialistas de ese departamento .- B-2 24/7/78-Se contestó por Mem.(A) No. 2534 para el Consejo del Niño.-(U)

SERVICIO [redacted] INFORMACION
DE DEFENSA
Dep. I

035823-4

..... Sección
Act. Ant. Nac.
Ficha Nº [redacted]

Nombres y Apellidos: CASTRO Pedro

FOTO

Fecha de Nacimiento: .....

Lugar de Nacimiento: .....
(País - Ciudad o Localidad - etc.)

Cred. Cív.: Serie ..... Nº ..... Ced. Identidad: .....

Otros documentos: .....
(Pasaporte — Libreta Enrolam. — etc.)

Domicilio: .....
(Ciudad o Localidad) (Calle) Nº Teléf

Filiación

Edad aparente ..... Color del Cutis .....

Color del Cabello ..... Estatura Aproximada .....

Complexión ..... Aspecto Social .....

Señas particulares .....

.....

Ficha confeccionada en Montevideo el 30 de mayo de 1967.
[redacted]

Fórm. 1

035823

ACTIVIDADES

(1) **Laborales:** Profesión ..... Lugar de trabajo .....

Cargo ..... Antigüedad .....

Otras Actividades .....

(2) **Políticas:** Ideología ..... Actuación .....

Antecedentes .....

Antecedentes familiares .....

(3) **Sociales:** Estado Civil ..... Religión ..... Figuración .....

Grado Instrucción ..... Lugares que frecuenta .....

(4) **Económicas:** Situación ..... Capital aprox. ..... Vehículo .....
marca y Nº

Otros datos .....

Datos Complementarios .....

Apreciación Personal Gral. .....

CASTRO Pedro

FICHA COMPLEMENTARIA

Documento		035823 ANTECEDENTES 035823
Fecha	Origen	
Año 1966	Lista FIDEL 1004 CAMELONES	Figura como 2o.Suplente del 15o.Titular a la Junta Departamental en las listas del FRENTE IZQUIERDA DE LIBERACION en las Elecciones Nacionales del corriente año.- 24/7/78-Se contestó por Nem.(A) No. 2534 para el Consejo del Niño.- (U)

B.L

SERVICIO DE INFORMACION DE DEFENSA

Dep. 1 035824-2

Confeccionado el 8 MAYO 1974

VARIOS

FOTO

Apellidos CASTRO

Nombres Pedro

Fecha de Nacimiento

Lugar de Nacimiento

Est. Civil

Cred Cívica Céd. Identidad

Otros Documentos

Ocupación

Padre

Madre

Domicilio Ciudad

Otros datos

[redacted]

Imp. CHIESA Hnos. Ltda. 10.000 - 12 - 73

FICHA COMPLEMENTARIA

DOCUMENTO		ANTECEDENTES
Fecha	Origen	035824
18.3.74 25.3.74	Doc.0559 Doc.0663	Figura en una relación de adherentes del Frente Amplio en las elecciones de 1971, de residentes de Colonia en Montevideo.-(SS)- Eval: A-1. 1.12.77- Fue contestado por MEMO(A)Nro. 3971/977 para la Universidad.-qq-.
4/2-982	--------	Se contestó Memo. (A) Nº 203/982 para el Dpto. III (DGI)/SID.- (NT)

26.11.79

15-1

JUNTA DE COMANDANTES EN JEFE

Dep. I Secc. I

Sub Secc. A/N

S. I. D.

Ficha Nº ..... Confec. .....

CASTRO — Apellidos

Pedro — Nombres

035825-9

DOCUMENTOS: C/C ..... (Serie / Nº) C/I. ..... (Nº / Dpto.)

OTROS DOC. ..... (Pasaporte / Lib. Enrol. / etc.)

NACIMIENTO: ..... (Fecha / Lugar)

DOMICILIO: ..... (Calle / Nº / Teléf. / Ciudad o Localidad)

PROFESION U OCUPACION: .....

LUGAR: ..... CARGO: .....

IDEOLOGIA POLITICA: ..... CLASIFICACION: .....

DATOS COMPLEMENTARIOS: ..... (Est. Civil / Cónyuge / Hijos)

[redacted]

Otros familiares

Fecha	Documentos	035825 ANTECEDENTES A REGISTRAR	f2
1971	Lista9988	-Candidato como 10mo. suplente a la Junta Electoral por el Dpto.Durazno, por el sub-lema "Frente Duraznense" (M).-	

Imp. Nacional 716/79

MINISTERIO DE DEFENSA NACIONAL
S. I. D.

035.826-7

B1

Dep. I Secc. I
Sub - Secc. G 73
Ficha Nro. ____ Confec 7/5/

CASTRO JAVIER (Apellidos) PEDRO (Nombres)

DOCUMENTOS: C/C. ____ (Serie / Nro.) C/I. 927.110 (Nro. / Dpto.)

OTROS DOC. ____ (Pasaporte / Lib. Enrol. / etc.)

NACIMIENTO: 3/XI/38 (Fecha) ____ (Lugar)

DOMICILIO: Camino Maldonado 6163 (Calle / Nro. / Telél. / Ciudad o Localidad)

PROFESION U OCUPACION: obrero

LUGAR: Aceprenza CARGO: ____

IDEOLOGIA POLITICA: ____ CLASIFICACION: activista

DATOS COMPLEMENTARIOS: ____ (Est. Civil / Conyuge / Hijos)

Otros famili[redacted]

035826 72

Fecha	Documentos	ANTECENDENTES A REGISTRAR
72		
16/87	72-2468	Figura en una relación de activistas de la Fábrica Acerenza.(RR) B-2
22.9.81	----------	Se contestó Memo(A)Nº1984/80 para P.N.N. (BB)

P.1

(VW)

JUNTA DE COMANDANTES EN JEFE

S. I. D.

C/G 035827-5

Dep. I Secc. I

Sub Secc. A/N

Ficha Nº ..... Confec. 11.3.83

CASTRO PEREZ — Pedro

Apellidos — Nombres

DOCUMENTOS: C/C. O.E.E. 950 — C/I. 2.511.389-8 (S.José)

Serie Nº — Nº Dpto.

OTROS DOC. .....

Pasaporte — Lib. Enrol. — etc.

NACIMIENTO: 68 años (982)

Fecha — Lugar

DOMICILIO: Ruta 1 Kmt. 72 — Rafael Peraza

Calle Nº Teléf. Ciudad o Localidad

PROFESION U OCUPACION: Jubilado

LUGAR: UNION CIVICA — CARGO: .....

IDEOLOGIA POLITICA: CUARINO — CLASIFICACION: CONVENCIONAL

N v/982

DATOS COMPLEMENTARIOS: CASADO

Est. Civil — Cónyuge — Hijos

Otros familiares

Fecha	Documentos	035827 ANTECEDENTES A REGISTRAR	4-2
13/1/83	23691/111	**Electo** 59 Titular del Organo Deliberante Nacional del Partido UNION CIVICA por el Departamento de SAN JOSE **Hoja de Votación** O.A.F. de acuerdo al resultado de las Elecciones Internas de los Partidos Políticos habilitados, efectuadas el 28-XI-82. — **Aval. A-1 (XX).**	

35828-3 fs.1

JUNTA DE COMANDANTES EN JEFE

Dep. I Secc. I

Sub Secc. A/N

S. I. D. FICHA UNIFICADA CON EL N-210668

Ficha No. ..... Confec. .....

CASTRO ..... Luis .....
Apellidos Nombres

DOCUMENTOS: C/C. ..... C/I. .....
Serie No. No. Dpto.

OTROS DOC. .....
Pasaporte Lib. Enrol. etc.

NACIMIENTO: .....
Fecha Lugar

DOMICILIO: .....
Calle No. Teléf. Ciudad o Localidad

PROFESIÓN U OCUPACIÓN: .....

LUGAR: ..... CARGO: .....

IDEOLOGÍA POLÍTICA: ..... CLASIFICACIÓN: .....

DATOS COMPLEMENTARIOS .....
Est. Civil Cónyuge Hijos

.....
Otros familiares

fs. 2

FECHA	DOCUMENTOS	ANTECEDENTES A REGISTRAR

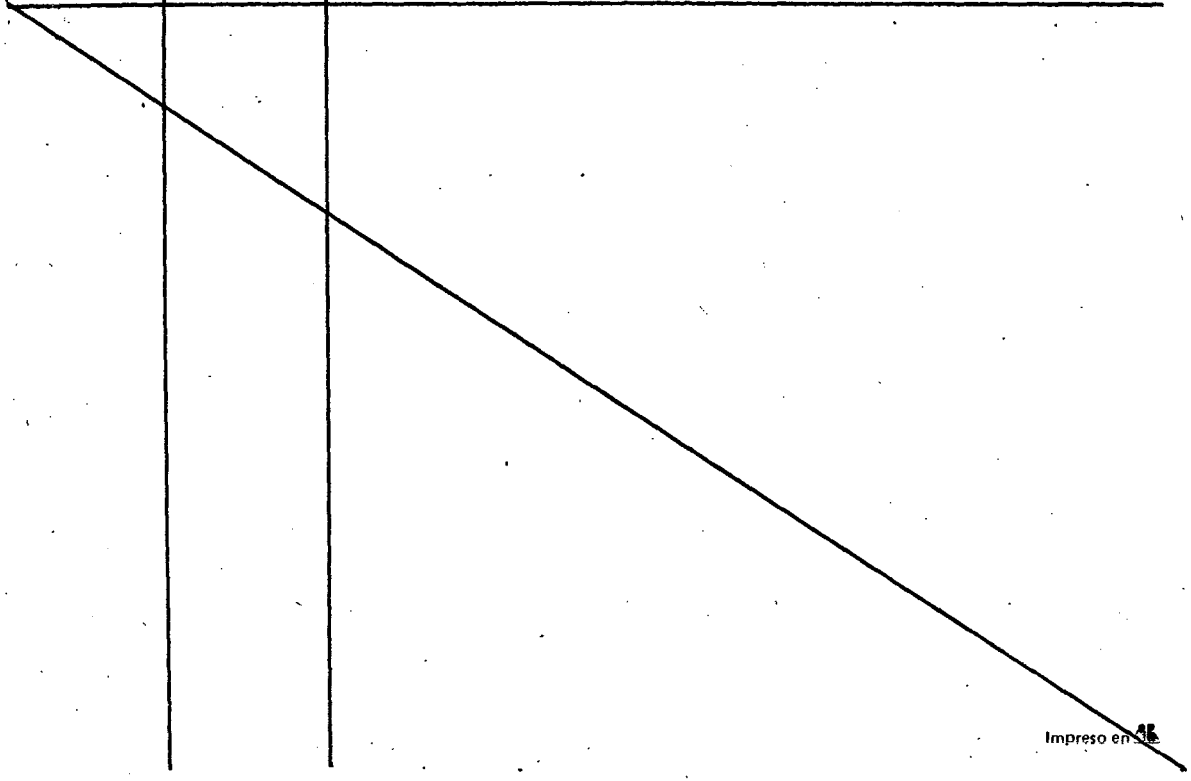

Impreso en

fs.1

JUNTA DE COMANDANTES EN JEFE

S. I. D.

35820 1

Dep. I Secc. I

Sub Secc. A/N

Ficha No. ..... Confec. .....

CASTRO . . BIARDO ..... Miriam .....
Apellidos Nombres

NO SE LOCALIZO
FICHA CARATULA
AL PROCEDERSE
A LA UNIFICACION.

DOCUMENTOS: C/C. ..... C/I. .....
Serie No. No. Dpto.

OTROS DOC. .....
Pasaporte Lib. Enrol. etc.

NACIMIENTO: .....
Fecha Lugar

DOMICILIO: .....
Calle No. Teléf. Ciudad o Localidad

PROFESIÓN U OCUPACIÓN: .....

LUGAR: ..... CARGO: .....

IDEOLOGÍA POLÍTICA: ..... CLASIFICACIÓN: .....

DATOS COMPLEMENTARIOS .....
Est. Civil Cónyuge Hijos

.....
Otros familiares

fs. 2

FECHA	DOCUMENTOS	ANTECEDENTES A REGISTRAR

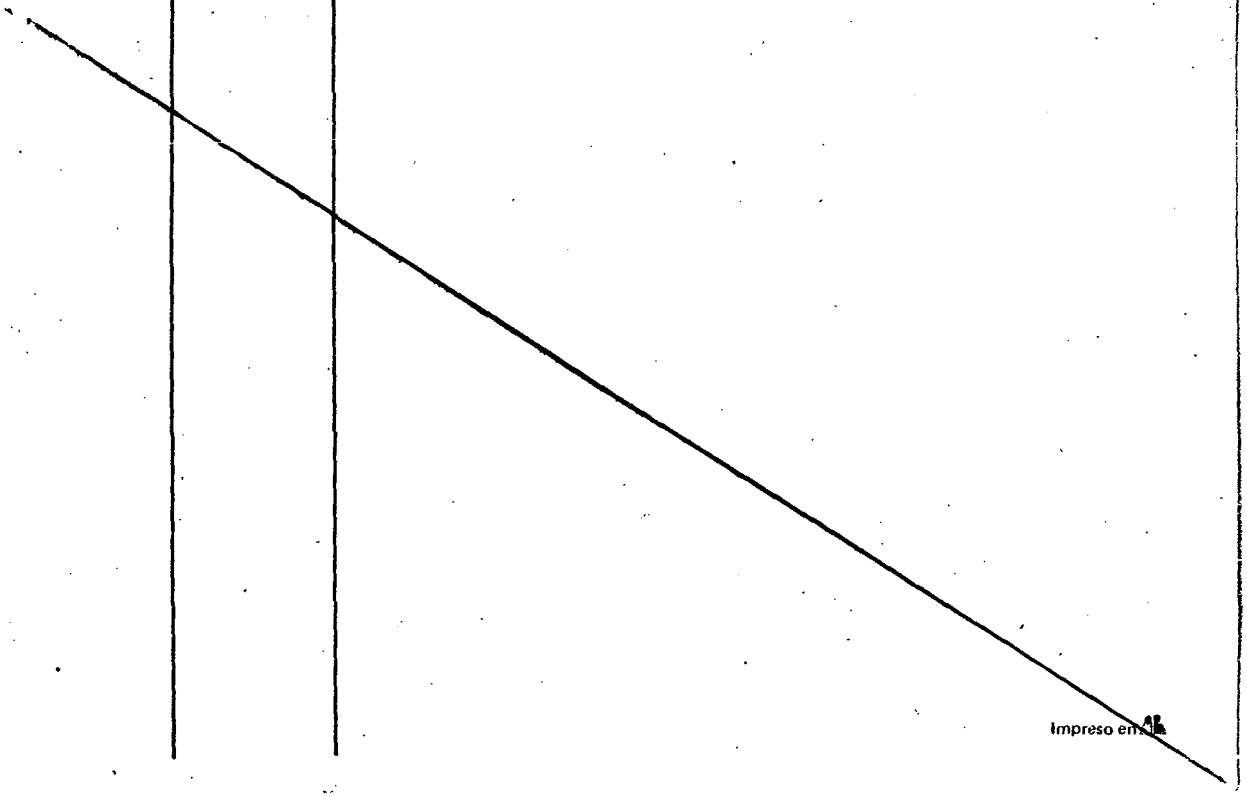

Impreso en

JUNTA DE COMANDANTES EN JEFE

S. I. D.

35830-9

Dep. I Secc. I

Sub Secc. A/N

Ficha No. ..... Confec. .....

CASTRO de MARTINEZ ... Ma. Antonia.....

Apellidos Nombres

NO SE LOCALIZO LA FICHA CARATULA AL PROCEDERSE A LA UNIFICACION.

DOCUMENTOS: C/C. ..... C/I. .....

Serie No. No. Dpto.

OTROS DOC. .....

Pasaporte Lib. Enrol. etc.

NACIMIENTO: .....

Fecha Lugar

DOMICILIO: .....

Calle No. Teléf. Ciudad o Localidad

PROFESIÓN U OCUPACIÓN: .....

LUGAR: ..... CARGO: .....

IDEOLOGÍA POLÍTICA: ..... CLASIFICACIÓN: .....

DATOS COMPLEMENTARIOS .....

Est. Civil Cónyuge Hijos

.....

Otros familiares

fs. 2

FECHA	DOCUMENTOS	ANTECEDENTES A REGISTRAR

Impreso en

B 2

SERVICIO DE INTELIGENCIA
División I
(Seguridad)

MINISTERIO DE DEFENSA NACIONAL
SERVICIO DE INFORMACION DE DEFENSA
M / F
I.ª 035831-7

Sección
Act. Ant. Nac.
Ficha N.º [redacted]

VARIOS

Foto

Nombres y Apellidos: CASTRO, Pedro M.

Fecha de Nacimiento: .....

Lugar de Nacimiento: .....
(País - Ciudad o Localidad - etc.)

Cred. Civ.: Serie ..... N.º ..... Ced. Identidad: .....

Otros documentos: .....
(Pasaporte - Libreta Enrolam. - etc.)

Domicilio: .....
(Ciudad o Localidad) (Calle) (N.º) (Telef.)

Filiación

Edad Aparente ..... Color del Cutis .....

Color del Cabello ..... Estatura Aproximada .....

Complexión ..... Aspecto Social .....

Señas particulares .....

.....

Ficha confeccionada en Montevideo, el 20 de agosto de 1964.-

[redacted]

035831

62

ACTIVIDADES

(1) Laborales: Profesión ..... Lugar de trabajo .....

Cargo ..... Antigüedad .....

Otras Actividades .....

(2) Políticas: Ideología ..... Actuación .....

Antecedentes .....

Antecedentes familiares .....

(3) Sociales: Estado Civil ..... Religión ..... Figuración .....

Grado Instrucción ..... Lugares que frecuenta .....

(4) Económicas: Situación ..... Capital aprox. ..... Vehículo ..... marca y N.o

Otros datos .....

Datos Complementarios .....

Apreciación Personal Gral. .....

FICHA COMPLEMENTARIA CASTRO, Pedro M. 13

035831

Documento		Antecedentes
Fecha	Origen	
17-VI-1964.	B-28-D-26.-	- Firmante de una "DECLARACION PUBLICA" remitida al Sr. Ministro de Relaciones Exteriores, publicada en el Diario "La Unión" de la Ciudad de Minas, de fecha 16-VI-1964, declaración ésta, en contra de la proyectada reunión de la O.E.A. para estudiar el caso Cuba y firmada por conocidos elementos izquierdistas de ese Departamento.-
4-XI-964.-	B.28-D.49.-	
24-VI-964	B-75(1)D-292 Epoca	
		24/7/78-Se contestó por Mem.(A) No. 2534 para el Consejo del Niño.- (U)

Montevideo, 9 de Octubre de 1970.-

MINISTERIO DE DEFENSA NACIONAL

S. I. D.

035832-5

Dep. I **E** Secc. I

Subsec. **A/N**

Ficha Nº ..... Confec. .....

CASTRO RAMOS (Apellidos) Pedro Roberto(4) A(4) (Nombres)

DOCUMENTOS: C|C N.L.B.10887(8) | 47.982(5) Colonia(6)
Serie Nº | 1.859.244(9) Dpto.

OTROS DOC.: ..... Pasaporte Lib. Enrol. etc.

NACIMIENTO: (1) 13/II/947(15) 23 años(1970) Juan Lacazé (Colonia)
Fecha Lugar

DOMICILIO: Laguna Merin No.5217(1968)Facultad de Agronomía(1970)(7)
Federal Calle 2058 Apto.4, Nº esqu.Juan Paulier(10) Ciudad o Localidad

PROFESION U OCUPACION: (2) Estudiante de la Facultad de Agronomía (becado)
Ingeniero Agrónomo(Orientación Granjera)(11)

LUGAR: Facultad Agronomía(12) CARGO Asistente (Gr.2) de Ecología(13)

IDEOLOGIA POLITICA ..... (3) CLASIFICACION Extremista

DATOS COMPLEMENTARIOS soltero
Casado(14) Conyuge Hijos

[redacted] otros familiares

FECHA	DOCUMENTOS	035832 ANTECEDENTES A REGISTRAR
18/VIII/70	75/548	-Detenido,durante un allanamiento,en la Facultad de Agronomía junto con otras 4 estudiantes. La policía se incautó,de profuso material comprometedor,y de varios documentos conspirativos.Indica ④/④/③ El material incautado,fue hallado en su dormitorio, de la Facultad.-
20/VIII/70	75/560	-El Juez ordenó su libertad,al no poderséle comprobar los cargos que se le imputaban.-
21/VIII/70	75/562	-Se le aplicaron las Medidas Prontas de Seguridad,con su correspondiente internación en dependencias militares.-
5.1.72	poc. 61.	Figura en una relación de Becarios detenidos,percibiendo un sueldo de $ 14.000.00. Fue detenido el 27.8.70. (W). (1).
		1.12.77-Fue contestado por MEMO()AN° 3971/77 para la Universidad.-qq-
	03/X/78	-Por Memo(A)N°2966(2da.Parte),respondiendo a Nota N°1512/78/D de Sr.PLA.Co.DI., NO SE APRUEBA su solicitud de beca para viajar al exterior(Israel). (K)
13/X/78	D.1359 DMII	-V/968-Afiliado a la "Asociación de Estudiantes de Agronomía".- 19/VIII/70-Estando en vigencia el Decreto sobre Medidas Prontas de Seguridad, fue detenido en el allanamiento practicado en la Facultad de Agronomía donde fuera incautado material perteneciente al Movimiento de Liberación Nacional.Internado en el C.G.I.O.R.-

..../////

CASTRO RAMOS, Pedro Roberto

FECHA	DOCUMENTOS	ANTECEDENTES A REGISTRAR 0358 02 B3
	////....	8/IX/970-Según Parte N°196 de la fecha, fue dejado en libertad por orden superior.-
		-X/970-Según intomación confidencial, figura en una nómina de usufructuarios de becas de ayuda aconómica otorgadas por la Universidad de la República. Indica del (4) al (7).(P).-
	FICHA	
SE.PLA.CO.DI.		-Indica 8 a 15.-(P).-
31/3/79	D. 2457	-Por Nota N°500/70/D la Secretaría de Planeamiento, Coordinación y Difusión solicita al SID el aval correspondiente con respecto al causante a efectos de que el mismo haga usufructo de una beca al exterior (Brasil), lo que esta Dirección NO APRUEBA, por Memo. N° 558/79 (5a.Parte) de fecha 9/7/79.(zz).-
		-Con fecha 5/9/79 se le labra acta en el Departamento I de esta Servicio, con motivo de presentar un escrito solicitando se revea su situación. En esa oportunidad declara que
		-Fue detenido el 19/8/70 al realizarse un procedimiento en la Facultad de Agronomía.
		-Que en su dormitorio y en la casa donde vivía no se encontró material subversivo.
		-Que del material que se les mostró enlos interrogatorios a quienes vivian en esa casa, no había nada que les perteciera, pero que si había material en la Facultad, lo que fue aclarado en el Juzgado, por lo que se decretó su libertad.

... ///

FECHA	DOCUMENTOS	035832 ANTECEDENTES A REGISTRAR 6-4
	///...	Con fecha 7/9/79 se cursa Memo. (A) Nº 558/79, rectificando lo informado por Memo. (A) Nros. 2966/78 (2da.Parte) y 588 (5ta.Parte) de fechas 29/9/78 y 9/7/79 respectivamente, aprobando la solicitud de baca del causante.
4/2-982	///////	Se contestó Memo. (A) Nº 203/982 para el Depto. III(ICE) /CID./ (MC)
11/II/983	.....	- Se contestó por Memo (A) Nº 267/82 para la Universidad de la República.- (GM).-
26/I/983	-------	Se hizo fotocopia para el Sr. Tte. Cnel. León T. Pérez -
21.1.84	. . . .	Se contestó en Memo(A) Nº 64/84 para R.M.G.F.A. (UU)

61

JUNTA DE COMANDANTES EN JEFE
S. I. D.

"VARIOS"

035833-3

Dep. I Secc. I

Sub. Secc. A/N

Ficha N.º ..... Confec 27.11.82

CASTRO MURGUIONDO — Apellidos

Pedro Mariano — Nombres

DOCUMENTOS: C/C ..... Serie ..... N.º — C/I. 23660 Durazno — N.º ..... Dpto.

OTROS DOC. ..... Paseporte ..... Lib. Enrol. ..... etc.

NACIMIENTO: ..... Fecha ..... Lugar

DOMICILIO: ..... Calle ..... N.º ..... Teléf. ..... Ciudad o Localidad

PROFESION U OCUPACION: .....

LUGAR: ..... CARGO: .....

IDEOLOGIA POLITICA: ..... CLASIFICACION: .....

DATOS COMPLEMENTARIOS: ..... Est.Civil ..... Cónyuge ..... Hijos

..... Otros familiares

[redacted]

Fecha	Documentos	035033 ANTECEDENTES A REGISTRAR	2
23.9.82	D.19796 RE.19310	-Año 1971: Candidato a la Junta Electoral, Lista 9988 PDC, F. Amplio, en las elecciones Nacionales del mencionado año, por el Dpto. de Maldonado. -07.04.79: Se establece: En epoca pre electoral era asiduo concurrente del Comité Dptal. del Frente Amplio. Eval.:B-2 (D)(MB)	

SERVICIO DE INFORMACION
DE DEFENSA
Dep. 1

41

035834-1 Confeccionado el 15.4.72

VARIOS

FOTO

Apellidos CASTRO R.

Nombres PEDRO R.

Fecha de Nacimiento

Lugar de Nacimiento

Est. Civil

Cred. Civica Céd. Identidad

Otros Documentos

Ocupación ESTUDIANTE

Padre

Madre

Domicilio Ciudad

Otros datos

[redacted]

CHIESA Hnos. Ltda. - 8.000 - 3 - 72

FICHA COMPLEMENTARIA

Fs 2

DOCUMENTO		035834 ANTECEDENTES
Fecha	Origen	
29.10.71	16/1	En diciembre de 1970 figura como Becario de la Universidad de la República, percibiendo un sueldo mensual neto de $ 14.256.oo.-(E)
21/12/72	Doc.4315	Indica Doc.anterior, percibiendo un sueldo neto de $14.400.-(H)

B-1

SERVICIO DE INFORMACION DE DEFENSA

Dep. 1

035835-8

Confeccionado el 12 MAYO 1975

VARIOS

FOTO

Apellidos CASTRO FLORES DE ALVAREZ

Nombres RAFAELA

Fecha de Nacimiento

Lugar de Nacimiento Rep. Oriental del Uruguay

Est. Civil

Cred Cívica Céd. Identidad

Otros Documentos Pasaporte: 104424

Ocupación

Padre

Madre

Domicilio Ciudad

Otros datos

[redacted]

Imp. CHIESA Hnos. Ltda. 10.000 - 12 - 73

FICHA COMPLEMENTARIA

DOCUMENTO		ANTECEDENTES
Fecha	Origen	035835
9-1-75	Doc. 09	Desde el 31/5/68 al 8/7/68 hizo viajes a Mexico y Cuba Evaluación B-2 (BB).

81

MINISTERIO DE DEFENSA NACIONAL

S. I. D.

035836-6

Dep. I Secc. I

Sub-Secc. **A/N**

Ficha Nº ..... Confec. .....

CASTRO — Apellidos

Ramón — Nombres

DOCUMENTOS: C|C ..... Serie Nº ..... C|I ..... Nº ..... Dpto.

OTROS DOC.: ..... Pasaporte ..... Lib. Enrol. ..... etc.

NACIMIENTO: ..... Fecha ..... Lugar

DOMICILIO: ④ Timoteo — Calle; Aparicio — Calle; 1629 — Nº; ..... Telef.; Montevideo — Ciudad o Localidad

PROFESION U OCUPACION: .....

LUGAR: ..... **CARGO** .....

IDEOLOGIA POLITICA ② Comunista -UJC.- **CLASIFICACION** ③ Círc. Vanguardia

Ingresó: 11/11/55

DATOS COMPLEMENTARIOS ..... Est. Civil ..... Conyuge ..... Hijos

..... otros familiares [redacted]

Ficha confeccionada en: Montevideo, 10 de setiembre de 1969.-

FECHA	DOCUMENTOS	035836 ANTECEDENTES A REGISTRAR	B.2
III/62	Mondel Nº 161 -Indice ① al ③		

SERVICIO DE INFORMACION DE DEFENSA
Dep. I

MINISTERIO DE DEFENSA NACIONAL
SERVICIO DE INFORMACION DE DEFENSA
M/F
I.V. 0202 035837-4
Ficha Nº ..... confeccionada el 28/IV/966.-

[redacted]

Sección .....

FOTO

Apellidos ..... CASTRO .....

Nombres ..... Ramón .....

Fecha de Nacimiento: .....

Lugar de Nacimiento: .....

Cred. Cív.: ..... Ced. Identidad: .....

Prontuario: ..... F. Censal: .....

Padre: .....

Madre: .....

Domicilio: ..... Ciudad: .....

Otros datos (Documentos y señas personales) .....

.....

.....

[redacted]

FICHA COMPLEMENTARIA

B-2

Documento Nº	Fecha	Origen	035837 ANTECEDENTES
B-57/1006	18/VI/965	El Popular.	- Enel Diario "El Popular" de la fecha se publica una nota gráfica de la visita á su redacción por parte de un grupo de personas, quienes en representación del Sub-Comité de Base "2 de Enero" de Jubilados Filial de la "Confederación General Reivindicadora de la Clases Pasivas", quienes se hacen presentes con el aporte de dicho Comité de referencia a la Campaña "EL PUEBLO RECONSTRUIRA LO QUE EL FUEGO DESTRUYO", que realiza dicho diario. El reseñado es integrante de la delegación de referencia.-
75/838.-	7/IV/1965.-		-En la fecha hace uso de la palabra en el acto llevado a cabo en la intersección de 8 de Octubre y Marcos Sastre, como miembro de la Mesa Zonal de la C.N.T..-Dicho acto fué organizado por la Convención Nacional de Trabajadores y se cumplió en momentos en que se desarrollaba un paro de 24 horas decretado por la misma.-

SERVICIO DE INTELIGENCIA
División I
(Seguridad)

MINISTERIO DE DEFENSA NACIONAL
SERVICIO DE INFORMACION DE DEFENSA
M/F
035838-2-41

Sección R-1
Act. Ant. Nac.
Ficha N.º [redacted]

Nombres y Apellidos: CASTRO Ramón
Ramón

Fecha de Nacimiento:

Lugar de Nacimiento:
(País - Ciudad o Localidad - etc.)

Cred. Civ.: Serie N.º Ced. Identidad: 23486.-

Otros documentos:
(Pasaporte - Libreta Enrolam. - etc.)

Foto

Domicilio: Minas.- Pública 22 No.1959.-
(Ciudad o Localidad) (Calle) (N.º) (Telef.)

Filiación
- Edad Aparente ..... Color del Cutis .....
- Color del Cabello ..... Estatura Aproximada .....
- Complexión ..... Aspecto Social .....
- Señas particulares .....

Ficha confeccionada en Montevideo, el 19 de octubre de 1959.-
[redacted]

035838

B2

ACTIVIDADES

(1) Laborales: Profesión Jubilado.- Lugar de trabajo .....

Cargo ..... Antigüedad .....

Otras Actividades .....

(2) Políticas: Ideología ..... Actuación .....

Antecedentes .....

Antecedentes familiares .....

(3) Sociales: Estado Civil ..... Religión ..... Figuración .....

Grado Instrucción ..... Lugares que frecuenta .....

(4) Económicas: Situación ..... Capital aprox. ..... Vehículo ..... marca y N.o

Otros datos .....

Datos Complementarios .....

Apreciación Personal Gral. .....

FICHA COMPLEMENTARIA CASTRO Ramón.- 43

Documento		035838 Antecedentes
Fecha	Origen	
13-X-59.-	Of.16/59 RM4.-	-Sindicado como comunista.-Firmante de una solicitud dirigida a la Jefatura de Policía de Minas de permiso para realizar un acto apolítico el 11-X-ppdo.en esta ciudad,haciendo uso de la palabra en el mismo.-
10-I-61.-	Of.3/61-Bn.I.11.	-Figura en relación de activistas y militantes comunista de Lavalleja.-
4-XI-964.-	B.28-D.49.-	-Reside en Pública 22 No.1959 de la ciudad de Minas(Lavalleja)de profesión Jubilado.-Titular de la Cédula de Identidad No.23486.-
Año 1966.	**Lista "FIDEL"**	**Figura como 1er.Suplente del 45o.Titular a la Junta Departamental de Montevideo, en las listas del Frente Izquierda de Liberación"en las Elecciones Nacionales del corriente año.-**
2-XII-965.-	B-76-D-146.- Eval: F - 6.	-Figura en una relación de personas a quienes se identifican como elementos Izquierdistas del Departamento de Lavalleja.-

MINISTERIO DE DEFENSA NACIONAL
S. I. D. 035839-0

Dep. I Secc. I
Sub-Secc. G
Ficha No. ..... Confec 9.6.69

CASTRO Ramón
Apellidos Nombres

DOCUMENTOS: C/C M.A.A. 26132 C/I
Serie No. N.o Dpto.

OTROS DOC.:
Pasaporte Lib. Enrol. etc.

NACIMIENTO: 21 de marzo de 1921 1a. Sec. Soriano
Fecha Lugar

DOMICILIO: 21 de Setiembre 173 (Mercedes)
Calle No. Telef. Ciudad o Localidad

PROFESION U OCUPACION:

LUGAR: **CARGO**

IDEOLOGIA POLITICA **CLASIFICACION**

DATOS COMPLEMENTADIOS "s hijo de Clotilde Castro es. Cabo de lera. (A)
Est. Civil Conyupe Hijos

[redacted]
Otros Familiares

FECHA	DOCUMENTOS	035839 ANTECEDENTES A REGISTRAR 12
24.3.65	B.38 D.3	Tesorero de la Asoc. de Retirados y Pensionistas Militares de la ciudad de Mercedes.-
17.6.65	B.38 D.4 Bn. I. 5	Integrante de la Directiva del Plenario Obrero Permanente de Mercedes.-

p. 1

JUNTA DE COMANDANTES EN JEFE 035840-8 Dep. I Secc. I

S. I. D. Sub Se[illegible]

Ficha N.° [illegible] Fec. 23.8.83

CASTRO — Apellidos

Ramón — Nombres

DOCUMENTOS: C/C. ..... Serie ..... N.° ..... C/I. ..... N.° ..... Dpto.

OTROS DOC. ..... Pasaporte ..... Lib. Enrol. ..... etc.

NACIMIENTO: ..... Fecha ..... lugar

DOMICILIO: ..... Calle ..... N.° ..... Teléf. ..... Ciudad o Localidad

PROFESION U OCUPACION: .....

LUGAR: ..... CARGO: .....

IDEOLOGIA POLITICA: ..... CLASIFICACION: .....

DATOS COMPLEMENTARIOS: ..... Est. Civil ..... Cónyuge ..... Hijos

Tío del recluso HORTA Ramón.

Otros familiares

[redacted]

Fecha	Documentos	035840 ANTECEDENTES A REGISTRAR	52
23.8.83	D.0663 Pag.12	-16.6.80- Visita en el EMR.1 al recluso No. 2438 HORTA Ramón. Eval: A-1(M).-	

11.06.82

Fs 1

JUNTA DE COMANDANTES EN JEFE
S. I. D.

Dep. I Secc. I
Sub Secc. A/N
Ficha Nº ..... Confec. .....

035841-6

CASTRO (Apellidos) Ramón (Nombres)

DOCUMENTOS: C/C ..... (Serie, Nº) C/I. 15.247 (Nº, Dpto.)

OTROS DOC. ..... (Pasaporte, Lib. Enrol., etc.)

NACIMIENTO: ..... (Fecha, Lugar)

DOMICILIO: ..... (Calle, Nº, Teléf., Ciudad o Localidad)

PROFESION U OCUPACION: Albañil

LUGAR: ..... CARGO: .....

IDEOLOGIA POLITICA: ..... CLASIFICACION: .....

DATOS COMPLEMENTARIOS: ..... (Est. Civil, Cónyuge, Hijos)

..... (Otros familiares)

Fecha	Documentos	035841 ANTECEDENTES A REGISTRAR Fs. 2
02.06.82	15229/1 No. 47.	-Firma una declaración en contra del proyecto de "Ley de Educación General" conjuntamente con otras personalidades vinculadas al quehacer de la cultura nacional.-EVALUACION A-1.-(LA) (GM). Indica ( ) ( ) ( ) .-
10/11/83	11941 / 82 PAG. 1091	- POSEE ANTECEDENTES EN EL CO.NA.E - EVAL - A - 1. (0) INDICA ( ) ( ) ( )

MINISTERIO DE DEFENSA NACIONAL
S. I. D.

035842-4

Dep. I Secc. I
Sub - Secc. A/N
Ficha Nro. ____ Confec. 15-8-75

CASTRO (Apellidos) Ramón (Nombres)

DOCUMENTOS: C/C ..... (Serie, Nro.) C/I. ..... (Nro., Dpto.)

OTROS DOC. ..... (Pasaporte, Lib. Enrol., etc.)

NACIMIENTO: ..... (Fecha) R.O.U. (Lugar)

DOMICILIO: Cadea y Nueva Palmira (Calle, Nro.) ..... (Teléf.) Dolores -Dpto.SORIANO (1963) (Ciudad o Localidad)

PROFESION U OCUPACION: COMERCIANTE

LUGAR: ..... CARGO: .....

IDEOLOGIA POLITICA: COMUNISTA CLASIFICACION: .....

DATOS COMPLEMENTARIOS: ..... (Est. Civil) ..... (Conyuge) ..... (Hijos)

[redacted]

..... (Otros familiares)

035842

Fecha	Documentos	ANTECEDENTES A REGISTRAR
21-4-75	Doc.656	-Afiliado al Partido Comunista el 23.03.63 con el No.19423.- (Microfilm incautado a RODNEY ARISMENDI).-EVAL.: B - 2.-(U).-
13/7/78		-Se remitieron datos identificatorios por Mo.(A) No 685 (Corte Electoral).- (U)

J. C. J.
Dpto. 1

035842

FS 3

Apellidos CASTRO

Nombres Ramón

Documentos: C.C.: MCA 9609

Ant, Secc.	A	B	C	D	E	G	V
	X						

Secreto

035842

ANTECEDENTES

17.5.76 Doc. 0689 Eval. B-1.- (S).

Dom.: Gadea y Nueva Palmira

Ocup.: Comerciante

Afil. No.: 19.425

F. de Ing.: 23.363.

S. I. D.
Dpto. I.

035842

Apellidos CASTRO

Nombres Ramón

Documentos: Comerciante -Ciudad de Dolores

Af. al P.C.No.: 19423

Ant. Secc.: A B C D E G V

[x] [ ] [ ] [ ] [ ] [ ] [ ]

Secreto

035042 ANTECEDENTES

Afil.P.Com.-Doc.656/75 (Microfilm).-(U).

8.1.76 - Doc. 0001 - Eval. B - 2

Oriental.-

Fecha de Ing.: 23.3.63

Gaden y Nueva Palmira - Dolores - URUGUAY

SERVICIO DE INTELIGENCIA

Div. I (Seguridad)

Sección

MINISTERIO DE DEFENSA NACIONAL
SERVICIO DE INFORMACION DE DEFENSA

/F

I.V. 0201 0358432

Ficha N.º ... confeccionada el 24-III-953.

[redacted] 41

Apellidos CASTRO

Nombres Ramón Mario

Fecha de Nacimiento: 20-II-1932.-

Lugar de Nacimiento: 1ra. Sec. Durazno.-

Cred. Civ.: Ced. Identidad: No.55.053.-

Padre: Carmelo Castro

Madre:

Domicilio: Ciudad:

Otros datos: (Documentos y señas personales)

[redacted]

f 2

FICHA COMPLEMENTARIA

Documento			035843 Antecedentes
N.°	Fecha	Origen	
Of.488. Mem.13.	24-III-953. 4-V-1953.	D.T.Aero.Mil. J.P.M.	- Ingresó como Soldado el 1-III-1953.- - 9-IV-1949, Ultraje público al pudor, Secc ora., Juzgado Letrado de Menores de 2do. Turno. Internado en el Albergue de Menores No.1.-

82

MINISTERIO DE DEFENSA NACIONAL 035844-0
S. I. D.

Dep. I Secc. I
Sub - Secc. A/N
Ficha Nro. ____ Confec. 30-7-75

CASTRO (Apellidos) Ramón (Nombres)

DOCUMENTOS: C/C ..... (Serie, Nro.) C/I. ..... (Nro., Dpto.)

OTROS DOC. ..... (Pasaporte, Lib. Enrol., etc.)

NACIMIENTO: 78 años (1969) (Fecha) R.O.U. (Lugar)

DOMICILIO: Cno. de las Tropas s/n. La Curva (Calle, Nro., Teléf.) Montevideo (1969) (Ciudad o Localidad)

PROFESION U OCUPACION: .....

LUGAR: ..... CARGO: .....

IDEOLOGIA POLITICA: COMUNISTA CLASIFICACION: .....

DATOS COMPLEMENTARIOS: ..... (Est. Civil) (Conyuge) (Hijos)

[redacted]

..... (Otros familiares)

035844

f.2

Fecha	Documentos	ANTECEDENTES A REGISTRAR
21-4-75	Doc.656	-Afiliado al Partido Comunista el 28.02.69 con el No.37003.- (Microfilm incautado a RODNEY ARISMENDI).-EVAL.: B - 2.- (U).-

J. C. J.

Dpto. 1

035844

Apellidos CASTRO

Nombres Ramón

Documentos: Af. al P.C.No.: 37003

Ant, Secc.	A	B	C	D	E	G	V
	X						

Secreto

035844 **ANTECEDENTES** F54

Fecha de ing: 28.2.69

Obientl 78 años

Cno* de las Tropas s/n

8.1.76 - Doc. 0001 - Eval. B - 2

B 2

MINISTERIO DE DEFENSA NACIONAL
S. I. D.

035845-7

Dep. I Secc. I
Sub - Secc. A/N
Ficha Nro. ..... Confec. 15-8-75

CASTRO — Apellidos
Ramón — Nombres

DOCUMENTOS: C/C ..... Serie ..... Nro. C/I. ..... Nro. ..... Dpto.

OTROS DOC. ..... Pasaporte ..... Lib. Enrol. ..... etc.

NACIMIENTO: 63 años (1963) — Fecha
R.O.U. — Lugar

DOMICILIO: Minas 1667 — Calle — Nro. — Teléf.
Montevideo (1963) — Ciudad o Localidad

PROFESION U OCUPACION: Jubilado

LUGAR: ..... CARGO: .....

IDEOLOGIA POLITICA: COMUNISTA CLASIFICACION: .....

DATOS COMPLEMENTARIOS: ..... Est. Civil [redacted] Hijos

..... Otros familiares

035845

Fecha	Documentos	ANTECEDENTES A REGISTRAR
21-4-75	Doc.656	-Afiliado al Partido Comunista el 20.05.63 con el No.19574.- (Microfilm incautado a RODNEY ARISMENDI).-EVAL.: B - 2.-(U).-

S. I. D.
Dpto. I.

035845

953

Apellidos CASTRO

Nombres Ramón

Documentos: Jubilado

Af. al P.C.No.: 19574

Ant. Secc.: A B C D E G V

[x] [ ] [ ] [ ] [ ] [ ] [ ]

Secreto

035845 ANTECEDENTES

FS4

Afil.P.Com.-Doc.656/75 (Microfilm).-(U)

6.1.76 - Doc. 0001 - Eval. B - 2

Oriental 63 años

Fecha de Ing.: 20.5.63

Minas 1667 - Montevideo

MINISTERIO DE DEFENSA NACIONAL

S. I. D.

035846-5 Dep. I Secc. I

Sub-Secc. A/N

Ficha Nº ..... Confec. .....

CASTRO SILVERA — Ramón

Apellidos — Nombres

DOCUMENTOS: C|C ..... Serie Nº ..... C|I ..... Nº ..... Dpto.

OTROS DOC.: ..... Pasaporte ..... Lib. Enrol. ..... etc.

NACIMIENTO: 19 años (1952) — Fecha ..... Lugar .....

DOMICILIO: Fco. SANGUINETTI 2788 — Calle Nº ..... Telef. ..... Ciudad o Localidad .....

PROFESION U OCUPACION: Estudiante del Liceo Nocturno (1952)

LUGAR: ..... CARGO .....

IDEOLOGIA POLITICA Comunista CLASIFICACION .....

DATOS COMPLEMENTARIOS ..... Est. Civil ..... Conyuge ..... Hijos .....

[redacted] otros familiares

Ficha confeccionada en Montevideo: el 30 de Junio de 1952.-

035946

f-2

FECHA	DOCUMENTOS	ANTECEDENTES A REGISTRAR
V1/952	111 B.	Ast9 Candidato en la Lista 12 de la Agrupación Comunista del L. Nocturno para integrar la Comisión Directiva del mismo durante el período 1952-953
21/1X/952	Carp. Pág.	Com.Nal. En la tarde de ayer,en las calles Bs. As. y Alzáibar, 104 2a. fue detenida conjuntamente con otras 30 personas,en oportunidad que pregonaba el Semanario Justicia y vociferaba contra las Medidas Prontas de Seguridad adoptadas,en el reciente conflicto obrero,por el Consejo Nacional de Gobierno.-
21/1/67	B.75/0.948 EL POPULAR	Participa,incluído en un conjunto de dirigentes obreros y de las clases pasivas;en un acto conmemorativo del X Aniversario de EL POPULAR,que tuvo lugar en el Palacio Sud Américo
		13/7/78-Se registraron datos identificatorios por Mod.(A) Nº 685 (Carta Electoral).- (U)

20 AGO. 1974

MINISTERIO DE DEFENSA NACIONAL

S. I. D.

Dep. I Secc, I

Sub - Secc. G

035847-3

Ficha Nro.____ Confec.____

CASTRO SAPIS (Apellidos) Ramón (Nombres)

DOCUMENTOS: C/C. B.R.A. 23.036 (Serie / Nro.) C/I. 1.543.488 (Nro. / Dpto.)

OTROS DOC. ____ (Pasaporte / Lib. Enrol. / etc.)

NACIMIENTO: 23 .1.951 (Fecha) Montevideo (Lugar)

DOMICILIO: Isidro Finn 5343 (Calle / Nro.) Colón (Teléf. / Ciudad o Localidad)

PROFESION U OCUPACION: Albañil

LUGAR: Coop. Viviendas CARGO: ____

IDEOLOGIA POLITICA: ____ CLASIFICACION: ____

DATOS COMPLEMENTARIOS: ____ (Est. Civil / Conyuge / Hijos)

Hijo de Juan y Ramona [redacted] (Otros familiares)

42

Fecha	Documentos	035847 ANTECEDENTES A REGISTRAR
20.8.74	Of.P/M	Fué detenido el 20.7.73 por agitador gremial, incitar a la violencia, reocupar local de trabajo, imprimir panfletos, no pudiéndose comprobar su responsabilidad fehacientemente fué liberado el 25.7.73. (K)

MINISTERIO DE DEFENSA NACIONAL

S. I. D. 035848-1

Dep. I Secc. I 8-2

Sub-Secc. **A/N**

Ficha Nº ..... Confec. .....

CASTRO ..... Ramón D. .....

Apellidos Nombres

DOCUMENTOS: C|C (1) MCA 7635 ..... C|I .....

Serie Nº Nº Dpto.

OTROS DOC.: .....

Pasaporte Lib. Enrol. etc.

NACIMIENTO: .....

Fecha Lugar

DOMICILIO: .....

Calle Nº Telef. Ciudad o Localidad

PROFESION U OCUPACION: .....

LUGAR: ..... **CARGO** .....

IDEOLOGIA POLITICA ..... **CLASIFICACION** .....

DATOS COMPLEMENTARIOS .....

Est. Civil Conyuge Hijos

.....

otros familiares

Ficha confeccionada en Montevideo el 6 de noviembre de 1969

42

FECHA	DOCUMENTOS	035848 ANTECEDENTES A REGISTRAR
10-III-67	19-26	Delegado de mesa del FIdeL en las elecciones de 1966 en Dolores Indica- ① Eval.A-2.

SERVICIO DE INFORMACION DE DEFENSA
Dep. 1

Sección .....

MINISTERIO DE DEFENSA NACIONAL
SERVICIO DE INFORMACION DE DEFENSA
M / F
I.V. 0202 - 035849 - 9

Ficha Nº ..... confeccionada el 19/I/66

[redacted] 46

FOTO

Apellidos CASTRO MENDEZ

Nombres Ramon Walter

Fecha de Nacimiento: 18.6.943 (1)

Lugar de Nacimiento: 10a.Secc.Montevideo (2)

Cred. Civ.: ..... Ced. Identidad: 977.096 (3)

Prontuario: ..... F. Censal: .....

Padre: Esteban (4)

Madre: Flor (5)

Domicilio: Zapucay No.3684(XII/965) (6) Ciudad: .....

Otros datos (Documentos y señas personales) Ocupación: Obrero de FUNSA (7)

[redacted]

B2

FICHA COMPLEMENTARIA

DOCUMENTO Nº	FECHA	ORIGEN	035849 ANTECEDENTES
	10/XII/65	72/207	-Pertenece al personal de Trabajadores de F.U.N.S.A..- Con motivo de las medidas prentas de Seguridad decretadas por el gobierno de nuestro pais, fue detenido por autoridades policiales en el momentos qe violando las mismas realizaban una asamblea gremial en el Sindicato de F.U.N.S.A., en protesta a las medidas de referencia.- Posteriormente a su detencion fue internado en elregim. Nº. 4 de caballeria.- (Eval.F-3).-
	29.9.78	1260	**Indica idem doc. anterior.-(BB).-**
Memo.	3747/78 D.N.I.I.		**Indica 1 al 7.- Eval. B-2.-**

B3

JUNTA DE COMANDANTES EN JEFE
S. I. D.

18 MAR. 1979
035849

Dep. I Secc. I
Sub Secc. A/N
Ficha Nro. _____ Confec._____

CASTRO MENDEZ — Apellidos
Ramón Walter — Nombres

DOCUMENTOS: C/C BDB-13479 — Serie — Nro. — C/I. — Nro. — Dpto.

OTROS DOC. — Pasaporte — Lib. Enrol. — etc.

NACIMIENTO: — Fecha — Lugar

DOMICILIO: — Calle — Nro. — Teléf. — Ciudad o Localidad

PROFESION U OCUPACION:

LUGAR: — CARGO:

IDEOLOGIA POLITICA: — CLASIFICACION:

DATOS COMPLEMENTARIOS: — Est. Civil — Cónyuge — Hijos

[redacted]

Otros familiares

035849

B4

Fecha	Documentos	ANTECEDENTES A REGISTRAR
25 SET. 1978		Delegado de Mesa por las listas 1001 y2001 en las elecciones nacionales del año1971 , por el Departamento de Montevideo . Circuito N°. 904 .- (0173).- (C)
1196		

MINISTERIO DE DEFENSA NACIONAL
S. I. D.

035850-7

Dep. I Secc. I
Sub - Secc. A/N
Ficha Nro. ..... Confec. 31-7-75

CASTRO (Apellidos) Ramón E. (Nombres)

DOCUMENTOS: C/C ..... (Serie / Nro.) C/I. ..... (Nro. / Dpto.)

OTROS DOC. ..... (Pasaporte / Lib. Enrol. / etc.)

NACIMIENTO: 64 años (1968) (Fecha) R.O.U. (Lugar)

DOMICILIO: Guaraní 467 (Calle / Nro.) ..... (Teléf.) Salto (1968) (Ciudad o Localidad)

PROFESION U OCUPACION: Jubilado - Afil.a la Asociación Salteños de Jubilados.

LUGAR: ..... CARGO: .....

IDEOLOGIA POLITICA: COMUNISTA CLASIFICACION: .....

DATOS COMPLEMENTARIOS: ..... (Est. Civil) [redacted] (Hijos)

..... (Otros familiares)

035850

Fecha	Documentos	ANTECEDENTES A REGISTRAR
21-4-75	Doc.656	-Afiliado al Partido Comunista el 24.02.68.- (Microfilm incautado a RODNEY ARISMENDI).-EVAL.: B - 2.-(U).
30/4/76	0571	-Igual al Doc.0571-Eval.B.1.(K).-
13/7/78		-Se remitieron datos identificatorios por Mem.(A) Nº 685 (Corte Electoral).- (U).

S. I. D.
Dpto. I.

035850

Apellidos CASTRO

Nombres Ramón E.

Documentos: Jubilado.Asoc.Salteños de Salto
Af. al P.C.No.: ileg.

Ant. Secc.	A	B	C	D	E	G	V
	X						

Secreto

035850

ANTECEDENTES

Afil.P.Com.-Doc.656/75 (Microfilm).-(U).-

8.1.76 - Doc. 0001 - Eval. B - 2

Oriental 64 años

Fecha de Ing.: 24.2.68

Guaraní 467 - Salto

$1

MINISTERIO DE DEFENSA NACIONAL 035851-5

S. I. D.

Dep. I Secc. I

Sub - Secc. A/N

Ficha Nro. ____ Confec. 31-7-75

CASTRO FERRATI — Apellidos

Ramón Alcides — Nombres

DOCUMENTOS: C/C CBC 6819 — Serie Nro. C/I. ____ Nro. Dpto.

OTROS DOC. ____ Pasaporte Lib. Enrol. etc.

NACIMIENTO: 28 años (1968) — Fecha R.O.U. — Lugar

DOMICILIO: Cno. Maldonado 7726 Km. 15.500 — Calle Nro. Teléf. Montevideo (1968) — Ciudad o Localidad

PROFESION U OCUPACION: Metalúrgico

LUGAR: COISA — Afil. al UNTRA CARGO: ____

IDEOLOGIA POLITICA: COMUNISTA CLASIFICACION: ____

DATOS COMPLEMENTARIOS: ____ Est. Civil [redacted] Hijos

Otros familiares

035051

42

Fecha	Documentos	ANTECEDENTES A REGISTRAR
21-4-75	Doc.656	-Afiliado al Partido Comunista el 22.08.68 con el No.33.217.- Presentado por Leonel ARROYO.-(Microfilm incautado a RODNEY ARISMENDI) EVAL.: B - 2.-(U).-
		13/7/78-Se remitieron datos iden. históricos por Mem.(A) No 685 (Corte Electoral).- (U)

S. I. D.
Dpto. I.

035851

183

Apellidos CASTRO FERRATI

Nombres Ramón Alcides

Documentos: Metalúrgico de COLSA - C.C. CBC 6819
Af. al P.C.No.: 33217

Ant. Secc.	A	B	C	D	E	G	V
	X	☐	☐	☐	☐	☐	☐

Secreto

035851 ANTECEDENTES

Afil.P.Com.-Doc.656/75 (Microfilm).-(U).-

8.1.76 - Doc. 0001 - Eval. B - 2

Oriental 18 años

Fecha de Ing.: 22.8.68

Cno. Maldonado 7726 - Km. 15500 - Montevideo

Metalurgico COLSA - UNTRA - Presentado por

Leonel Arroyo

p. 1

MINISTERIO DE DEFENSA NACIONAL
S. I. D.

035852-B

Dep. I Secc. I
Sub - Secc. A/N
Ficha Nro. ____ Confec. 16-8-75

CASTRO RODRIGUEZ, [illegible] — Ramón Francisco
Apellidos — Nombres

DOCUMENTOS: C/C BAB 35593 C/I.
Serie Nro. Nro. Dpto.

OTROS DOC.
Pasaporte Lib. Enrol. etc.

NACIMIENTO: 22 años (1967) R.O.U.
Fecha Lugar

DOMICILIO: Avda. Lezica 6051 Montevideo (1967)
Calle Nro. Teléf. Ciudad o Localidad

PROFESION U OCUPACION: Obrero. Changas.

LUGAR: CARGO:

IDEOLOGIA POLITICA: COMUNISTA CLASIFICACION:

DATOS COMPLEMENTARIOS:
Est. Civil Conyuge Hijos

[redacted]

Otros familiares

035852 f2

Fecha	Documentos	ANTECEDENTES A REGISTRAR
21-4-75	Doc.656	-Afiliado al Partido Comunista el 22.09.67 con el No.27732.- (Microfilm incautado a RODNEY ARISMENDI).-EVAL.: B - 2.- (U).-
13/7/78		-Se remitieron datos identificatorios por Mem.(A) Nº 685 Corte Electoral).- (U)

S. 1. D.
Dpto. I. 035852

Fs 3

Apellidos CASTRO RODRIGUEZ

Nombres Ramón Francisco

Documentos: Obrero changas.

Af. al P.C.No.: 27732

Ant, Secc: A B C D E G V

[X] [ ] [ ] [ ] [ ] [ ] [ ]

Secreto

035852 ANTECEDENTES 84

Afil.P.Com.-Doc.656/75 (Microfilm).-(U)

8.1.76 - Doc. 0001 - Eval. B - 2

Oriental 22 años

Fecha de Ing.: 22.9.67

Avda. Uezica 6051 - Montevideo.-

SERVICIO DE INFORMACION
DE DEFENSA
Dep. I

035853-7

f-1

Sección "G"
Comisión
Ficha Nº [redacted]

Nombres y Apellidos: CASTRO SILVA (1) Ramón (2) Nelson

Fecha y Lugar Nac.: 29.4.25 Montevideo (3)

Cred. Cív.: Serie BAB (4) Nº9.413 Ced. Identidad: 508.080 (5)

Otros documentos: (Pasaporte - Libreta Enrolam. - etc.)

Domicilio: José Leguizamon 3786 (6)
(Ciudad o Localidad) (Calle) (Nº) (Teléf.)

Profesión: Chofer Particular

Foto

Cargo y Lugar:

Ideol. Política: Comunista

Actuación: Dirigente. Vice-Pte. Comisión Directiva de choferes particulares.-

Datos Complementarios:

Apreciación General:

Ficha confeccionada: Montevideo, agosto 26 de 1950 [redacted]

FICHA COMPLEMENTARIA

f-2

Documento		035853 ANTECEDENTES
Fecha	Origen	
28-VII-50	Justicia	Es firmante del llamamiento de Estocolmo.-
28.1.75	Fich.Hosp. Clínicas.-	Ind: ① 01 ⑥

JUNTA DE COMANDANTES EN JEFE CIVIL Y GOBIERNO

S. I. D. 035854-9

Dep. I Secc. I

Sub Secc. A/N

Ficha Nº ____ Confec 03.02.82

CASTRO E SILVA DE VICENTI (Apellidos) Raul Henrique (Nombres)

DOCUMENTOS: C/C ..... (Serie) (Nº) C/I. ..... (Nº) (Dpto.)

OTROS DOC. ..... (Pasaporte) (Lib. Enrol.) (etc.)

NACIMIENTO: ..... (Fecha) (Lugar)

DOMICILIO: ..... (Calle) (Nº) (Teléf.) (Ciudad o Localidad)

PROFESION U OCUPACION: .....

LUGAR: ..... CARGO: .....

IDEOLOGIA POLITICA: ..... CLASIFICACION: .....

DATOS COMPLEMENTARIOS: ..... (Est. Civil) (Cónyuge) (Hijos)

.....

Otros familiar[redacted]

Fecha	Documentos	035854 ANTECEDENTES A REGISTRAR	12
29.Oo.81	Doc. 5303	*Montevideo, 24 de abril de 1981. Se informa que el gobierno uruguayo, ha concedido su beneplácito para la acreditación del consuente como embajador extraordinario y plenipotenciario de la República Federativa de Brasil ante el Gobierno Uruguayo. Cvel.: A-2 (AN)	

#1

JUNTA DE COMANDANTES EN JEFE
S. I. D.

035855-6

Dep. I Secc. I
Sub. Secc. A/N
Ficha N.º ..... Confec. 27.11.82

CASTRO — Apellidos
Raúl — Nombres

DOCUMENTOS: C/C ..... Serie ..... N.º ..... C/I. ..... N.º ..... Dpto. .....

OTROS DOC. ..... Pasaporte ..... Lib. Enrol. ..... etc. .....

NACIMIENTO: ..... Fecha ..... Lugar .....

DOMICILIO: Antonio Díaz 4663 — Calle — N.º — Teléf. — Ciudad o Localidad

PROFESION U OCUPACION: .....

LUGAR: ..... CARGO: .....

IDEOLOGIA POLITICA: ..... CLASIFICACION: .....

DATOS COMPLEMENTARIOS: ..... Est.Civil ..... Cónyuge ..... Hijos .....

..... Otros familiares .....

Fecha	Documentos	035855 ANTECEDENTES A REGISTRAR	92
24.9.82 (R.E.	19.934 19.318)	- 9.2.77 - Se establece:Fueron incautadas 24 fichas pertenecientes a suscriptores del Semanario "MARCHA", donde figura la del titular.-EVAL.:B-2 (K)(MB).-	

B.1

SERVICIO DE INTELIGENCIA
División I
(Seguridad)

MINISTERIO DE DEFENSA NACIONAL
SERVICIO DE INFORMACION DE DEFENSA
M/F

Sección
Act. Ant. N° [redacted]
Ficha N

035856-4

Nombres y Apellidos: CASTRO, Raúl.-

Fecha de Nacimiento:

Lugar de Nacimiento:
(País - Ciudad o Localidad - etc.)

Cred. Civ.: Serie N.° Ced. Identidad:

Otros documentos:
(Pasaporte - Libreta Enrolam. - etc.)

Foto

Domicilio: Dolores, Circunvalación Echeveste (Extremo Este).-
(Ciudad o Localidad) (Calle) (N.°) (Telef.)

Filiación
- Edad Aparente ... Color del Cutis
- Color del Cabello ... Estatura Aproximada
- Complexión ... Aspecto Social
- Señas particulares

[redacted]

Ficha confeccionada en Montevideo, el 1ro. de junio de 1965.-

035856 52.

ACTIVIDADES

(1) Laborales: Profesión ..... Lugar de trabajo .....

Cargo ..... Antigüedad .....

Otras Actividades .....

(2) Políticas: Ideología P.C. (1) Actuación .....

Antecedentes .....

Antecedentes familiares .....

(3) Sociales: Estado Civil ..... Religión ..... Figuración .....

Grado Instrucción ..... Lugares que frecuenta .....

(4) Económicas: Situación ..... Capital aprox. ..... Vehículo ..... marca y N.o

Otros datos .....

Datos Complementarios .....

Apreciación Personal Gral. .....

FICHA COMPLEMENTARIA **CASTRO, Raúl.-** 6-3

035856

Documento		Antecedentes
Fecha	Origen	
11-IV-1965.	**B-75-(1)-D-357.-**	**En representación del Plenario Sindical hizo uso de la palabra en un acto realizado en la Plaza Constitución de la Ciudad de Dolores, con motivo del paro de protesta del día 6 de abril del Corriente año.-**
5-II-1965.	**B-76-D-33.-**	**En la fecha recibe un Telegrama dirigido a su nombre a CIRCUNVALACION ECHEVESTE (Extremo Este) Dolores., en cuyo texto se lee: ESPERAMOS NOS REMITA EL DINERO DE LOS ENVIOS ANTES DEL DIA 11 URGENTES COMPROMISOS DE PAGOS".- Firmado "EL POPULAR".-**
8.IX.965	B-75-D-372	-Firmante de un manifiesto de ciudadanos de Mercedes, que se pronuncian contra la ruptura de relaciones con Cuba.-
28-IX-966.	B-19-D-16.-	-El día 17 de los corrientes se realizó en el Gimnacio del C.A.Peñarol de la Ciudad de Mercedes, organizado por el Plenario Intergremial de la misma donde el reseñado hizo uso de la palabra como Delegado de Dolores y Presidente del Gremio de la Construcción en esa Ciudad.-En este acto se notó la presencia de muchos elementos izquierdistas locales.(entre quienes se encontraba el reseñado

FICHA COMPLEMENTARIA

Documento		035856 Antecedentes
Fecha	Origen	
Año 1966	Listas M.R.O.	-Figura como 28º Titular a la Junta Dptal. de Montevideo, en las listas del Partido Movimiento Revolucionario Oriental, en las Elecciones Nacionales delccorriente año.
Año 1966	Listas FIDEL SORIANO	Figura como 4º Titular al Concejo Dptal. en las listas del Frente Izquierda de Liberación en las Elecciones nacionales del año en curso.
1971.-	Lista 2001.- "126"	Candidato a 3er.suplente,del 2ºlugar a la Junta Departamental de Soriano,para las elecciones de 1971.- (U)
29.7.83	Doc.26314 Pag.2282	-1971-78: En información referente al P.C. obtenida por el DTO.III/SID, en éste período se establece que el causante participa de la Conferencia Nacional del Partido entre los días 1º y 2 DIC/72 (Soriano).- Cabe destacar que en 1977 estuvo detenido en el E.M.R. Nº1 y el 22/05/977 fué liberado.- Debiéndo se presentar en el Reg.C.Nº2.Eval:A-2. (SM)Ind.(1)

MINISTERIO DE DEFENSA NACIONAL 035857-2 - 7 OCT. 1974 B.2

S. I. D.

Dep. I Secc, I

Sub - Secc. G

Ficha Nro.____ Confec.____

CASTRO UGOLINI (1) Raúl Sacarro (2)

Apellidos Nombres

DOCUMENTOS: C/C. BPA 7402 (3) C/I. 491.502 (4)

Serie Nro. Nro. Dpto.

OTROS DOC. _____

Pasaporte Lib. Enrol. etc.

NACIMIENTO: 23.V.927 _____

Fecha Lugar

DOMICILIO: Cufré 1906 bis (5) Montevideo (6)

Calle Nro. Teléf. Ciudad o Localidad

PROFESION U OCUPACION: Funcionario de ANCAP

LUGAR: _____ CARGO: _____

IDEOLOGIA POLITICA: _____ CLASIFICACION: _____

DATOS COMPLEMENTARIOS: _____

Est. Civil Conyuge Hijos

Hijo de Miguel y María (7)

Otros familiares [redacted]

035857 A-2

Fecha	Documentos	ANTECEDENTES A REGISTRAR
12.9.74	D.2300	Figura en una relación de funcionarios de ANCAP.-qq-.
23.9.75	1728	Indica del (1) al (7).-(I).-

035858-0

B-2

MINISTERIO DE DEFENSA NACIONAL
S. I. D.

23 AGO. 1973

Dep. I Secc. 1
Sub - Secc. G
Ficha Nro. _____ Confec. _____

CASTRO (Apellidos) Raúl (Nombres)

DOCUMENTOS: C/C. _____ (Serie / Nro.) C/I. _____ (Nro. / Dpto.)

OTROS DOC. _____ (Pasaporte / Lib. Enrol. / etc.)

NACIMIENTO: _____ (Fecha / Lugar)

DOMICILIO: Juan Cabal 2530 (Calle / Nro. / Teléf. / Ciudad o Localidad)

PROFESION U OCUPACION: Textil (1)

LUGAR: Fca. Alpargatas (2) CARGO: Activista (4)

IDEOLOGIA POLITICA: _____ CLASIFICACION: Administrativo (3)

DATOS COMPLEMENTARIOS: _____
(Est. Civil / Conyuge / Hijos)

[redacted]
(Otros familiares)

035858 4-2

Fecha	Documentos	ANTECENDENTES A REGISTRAR
14.8.73	2345	-Indica del 1 al 4.-(G) (Eval.F-6) (LL).-
15.5.73	965	Integrante de la Mesa Sindical de la C.N.T., que hizo uso de la palabra en el acto realizado en conmemoración del 1º de Mayo, en la ciudad de Dolores, en el dpto. de Mercedes.- Evaluación A-1.- (I).-

JUNTA DE COMANDANTES EN JEFE

S. I. D. 035859-8

P-1

Dep. I Secc. I

Sub Secc. A/N E

Ficha Nº ..... Confec. 22.4.82

CASTRO CASTRO (Apellidos) Raúl (Nombres)

DOCUMENTOS: C/C ..... (Serie) ..... (Nº) C/I. ..... (Nº) ..... (Dpto.)

OTROS DOC. ..... (Pasaporte) ..... (Lib. Enrol.) ..... (etc.)

NACIMIENTO: ..... (Fecha) ..... (Lugar)

DOMICILIO: ..... (Calle) ..... (Nº) ..... (Telef.) ..... (Ciudad o Localidad)

PROFESION U OCUPACION: .....

LUGAR: ..... CARGO: .....

IDEOLOGIA POLITICA: ..... CLASIFICACION: .....

DATOS COMPLEMENTARIOS: ..... (Est. Civil) ..... (Cónyuge) ..... (Hijos)

..... (Otros familiares)

[redacted]

Fecha	Documentos	035859 ANTECEDENTES A REGISTRAR
16.02.82	D.6004/81/12	-Se encuentra comprendido en el Art.1o. literal b) del Acto Institucional No.4,por haber sido procesado el / / por los delitos previstos en. C.P.M. C.P.O. 197 y 150 EVALUACION A-1 (LA)

B-2

42

JUNTA DE COMANDANTES EN JEFE 035860-6

S. I. D.

Dep. I Secc. I

Sub Secc. A/N

Ficha Nº ..... Confec. 6.7.81

CASTRO MARRERO — Apellidos

Raúl Alejandro — Nombres

DOCUMENTOS: C/C ..... Serie ..... Nº ..... C/I. 2635559-2 Nº ..... Dptº.

OTROS DOC. ..... Pasaporte ..... Lib. Enrol. ..... etc.

NACIMIENTO: 19 años (1981) — Fecha ..... Uruguay — Lugar

DOMICILIO: J.P. Varela 3488 — Calle ..... Nº ..... Teléf. ..... Ciudad o Localidad

PROFESION U OCUPACION: Feriante

LUGAR: ..... CARGO: .....

IDEOLOGIA POLITICA: ..... CLASIFICACION: .....

DATOS COMPLEMENTARIOS: Soltero — Cónyuge ..... Est. Civil [redacted] Hijos .....

Otros familiares .....

A.2

Fecha	Documentos	035860 ANTECEDENTES A REGISTRAR
2.7.81 P.D.178	5408	27.6.81-Fue detenido conjuntamente con Adolfo Luis SERRATO UMPIERREZ en la intersección de Maldonado e Ibicuy, quienes momentos antes de su detención se tomaron a golpes de puño, le que dió lugar a la intervención policial. De las interrogatorios practicados al causante se pudo establecer que no conocía a SERRATO UMPIERREZ, el cual le abordó momentos antes de iniciarse la riña solicitándole un nuevo pase. Como éste se negara a proporcionárselo le agredió.- Eval: A-1 (M).-
2.7.81 PD.179/81	5409	28.6.81.Habiéndose comprobado sus declaraciones,recuperó su libertad.Eval:A-1.(TT)

Imp. Nacional 1145/79

SERVICIO DE INFORMACION DE DEFENSA

Dep. 1

035861-k

X-1

Confeccionado el 02 JUL 1975

V A R I O S

FOTO

Apellidos CASTRO

Nombres Raúl

Fecha de Nacimiento

Lugar de Nacimiento

Est. Civil

Cred Cívica Céd. Identidad

Otros Documentos

Ocupación Sección Contaduría de la Direcc.Gral. de Est. y Censo.

Padre

Madre

Domicilio Ciudad

Otros datos

Imp. CHIESA Hnos. Ltda. 10.000 - 12 - 73

FICHA COMPLEMENTARIA

92

DOCUMENTO		ANTECEDENTES
Fecha	Origen	035861
22.10.73.	Doc. 3569	-Figura en una relación de funcionarios de la Direcc. Gral. de Estad.Censo, los cuales están sindicados como personas de confianza.-(W)

SERVICIO DE INFORMACION
Y DE DEFENSA
Dep. I

035862-D Ficha Nº ..... confeccionada el 18-III-1968.-

FOTO

Apellidos CASTRO BARBITTA

Nombres Raúl Darío

Fecha de Nacimiento: 19 años - 22 años (4)

Lugar de Nacimiento: Uruguay

Cred. Cív.: ..... Ced. Identidad: 1.149.907 (2)

Prontuario: ..... F. Censal: .....

Padre: .....

Madre: .....

Domicilio: Obligado 1372 bis. T. 79-22-96 Ciudad: Montevideo

Datos (Documentos y señas personales) Soltero.Estudiante.Empleado del Ministerio del Interior (Secc.Trámites).-

Profesión de ocupación (3).-

FICHA COMPLEMENTARIA

62

Documento			035862 ANTECEDENTES
Nº	Fecha	Origen	
	20-X-967	B9-D3	-Detenido por la Secc.5a.por participar en una manifestación relámpago contraria a las Medidas Prontas de Seguridad.Fue internado en la Escuela de Armas y Servicios.-
	10-VIII-970 Año 1970	B72-D27 Parte 169	-Detenido por ser Dirigente Activista Estudiantil Radical.(Procedente de la Jefatura de Policía de Artigas).Internado en el CGIOR.Indica (✓) a (3).-
	12/XI/69	15(1).102.	Figura en la relación de internados en las unidades del Ejercito a disposición del Ministerio del Interior.(R)
			13/7/78-Se remitieron datos identificatorios por M.P.(A) [illegible] (Parte Diario).- (U)
03.82	D.10166/81/ 310 351.	Fue internado en el C.G.I.O.R. en M.P.S. desde 25-7-69 al 9-10-70. 9-8-70 por .Evaluacion.A-1 (GM) Indica ( ) ( ) ( ) ( ) ( ) ( ) ( ) ( ) ( ) ( ).	

b1

JUNTA DE COMANDANTES EN JEFE
S. I. D.

035863-0

Dep. I Secc. I
Sub Secc. A/N
Ficha Nº ..... Confec. 10.3.83

CASTRO BRECCIA — Apellidos
Raúl Felipe — Nombres

DOCUMENTOS: C/C. AZA 98722 — Serie Nº
C/I. 953.053 — Nº Dpto.

OTROS DOC. ..... — Pasaporte Lib. Enrol. etc.

NACIMIENTO: 31 años en 1982 — Fecha Lugar

DOMICILIO: Avda. 18 de Julio 2037 Ap. 201 en 1982 — Calle Nº Teléf. Ciudad o Localidad

PROFESION U OCUPACION: Interrante de la murga "FALTA Y RESTO"

LUGAR: ..... CARGO: .....

IDEOLOGIA POLITICA: ..... CLASIFICACION: .....

DATOS COMPLEMENTARIOS ..... — Est. Civil Cónyuge Hijos

..... — Otros familiares

[redacted]

Fecha	Documentos	035863 ANTECEDENTES A REGISTRAR 152
10.3.83	24024/83 Ag.040 (OA)	30.11.82 Como integrante de la murga "FALTA Y RESTO" ensaya con la misma en el CENTRO ATLETICO FENIX, calle Capurro 8/4.Eval.B-2.(ME)
6.7.83.	28095/17	"MAYORIA"No.9 (Estocolmo 9.6.83): Como fundador de la murga FALTA Y RESTO", fue entrevistado por el Semanario "AQUI", manifestando "que era un cooperativa. Todos cobra lo mismo. Todos tiene la misma voz y el mismo voto y que recientemente aprobaron los estatutos.-Eval.A-1.-(FE)

4-1

JUNTA DE COMANDANTES EN JEFE
S. I. D.

035864-8

Dep. I Secc. I
Sub Secc. A/N
Ficha Nro. ____ Confec.____

CASTRO (Apellidos) — Raúl Gabriel (Nombres)

DOCUMENTOS: C/C ..... (Serie / Nro.) C/I. ..... (Nro. / Dpto.)

OTROS DOC. ..... (Pasaporte / Lib. Enrol. / etc.)

NACIMIENTO: 18 año (1970) (Fecha / Lugar)

DOMICILIO: Bulevar Artigas y No.1 Barrio Espejo (Calle / Nro. / Teléf. / Ciudad o Localidad)

PROFESION U OCUPACION: PANADERO

LUGAR: ..... CARGO: .....

IDEOLOGIA POLITICA: ..... CLASIFICACION: .....

DATOS COMPLEMENTARIOS: ..... (Est. Civil / Cónyuge / Hijos)

..... (Otros familiares)

035864

f-2

Fecha	Documentos	ANTECEDENTES A REGISTRAR
26-5-76	Doc.072	Afiliado al Partido Comunista con el No. 44.596, con fecha de ingreso 19.2.70, presentado por: Matosas Juan José Seccional: Dgo. Delmonte.- Eval: B-1 (M).-

F-53

J.C.J.

Dpto. 1

035864

Apellidos CASTRO

Nombres Raúl Gabriel

Documentos: AFILIADO AL PARTIDO COMUNISTA:

Ant. Secc. A B C D E G V

☐ ☐ ☐ ☐ ☐ ☐ ☐

Secreto

035034 **ANTECEDENTES** F-5-4

26-5-76 Doc.0723 Eval:B-1 (M).-

No. Afiliado: 44.596

Fecha de Ingreso: 19-2-70

Documento: ----

Domicilio: Bvar. Artigas y No.1 Barrio Espejo

Profesión: Panadero

Presentado por: Matosas Juan Jesús

Seccional: Dgo. Delmonte

1262

MINISTERIO DE DEFENSA NACIONAL
S. I. D.

035865

19 MAYO 1975

Dep. I Secc. I
Sub - Secc. G B3
Ficha Nro. ____ Confec. ____

CASTRO [redacted] (1) Apellido — Renato [redacted] (2) Nombres

DOCUMENTOS: C/C. [redacted] 6443 (3) Serie Nro. — C/I. 644.717 (4) Nro. Dpto.

OTROS DOC. ____ Pasaporte Lib. Enrol. etc.

NACIMIENTO: ____ Fecha Lugar

DOMICILIO: Santiago Rivas 1648 Ap.102 Calle Nro. Telef. ( ) Montevideo Ciudad o Localidad

PROFESION U OCUPACION: Funcionario de AMDET (Nº1343) Secretario General de la Directiva.- (1)

LUGAR: AMDET COOPTROL (5) CARGO: Inspector Seccional

IDEOLOGIA POLITICA: ____ CLASIFICACION: ____

DATOS COMPLEMENTARIOS: ____ Est. Civil [redacted] Conyuge Hijos

Otros familiares

1263

035803

84

Fecha	Documentos	ANTECEDENTES A REGISTRAR
3/7/74 (1)	D.1732 (6)	-Se reúne junto a otros funcionarios de AMDET, en su domicilio y en un taller ubicado en la calle 2 de Mayo 1411, también de su propiedad. Según informes las reuniones se realizarían en los lugares mencionados en forma intermitente y entre las 16 y 20 hs. Todos los intervinientes ocuparían cargos de confianza.- Eval. F-6.-(H).-
4/6/74	D.1449	-Indica Doc.anterior.(Eval.C-3).-(H).-
10.2.76 (3)	0174	**Figura en una realoión de personal de COOPTROL (Cooperativa de Trolebuses) perteneciente al Partido Comunista; se ha detectado que su trabajo destructivo prosigue. Evaluaci'on C-3 (BB).-**
26.7.76	Doc. 0947	- Indica 1.- (W)
14.3.77 (4)	D.0236- (5)	**-Figura en una relación de funcionarios de la Cooperativa de Trolley-Bus (COOPTROL), sindicados como activistas del ex-Partido Comunista.- Es de hacer notar que estos funcionarios, realizarían un un complot conjuntamente con personas ajenas a la misma para copar la cooperativa, de referencia.-** //...

FICHA COMPLEMENTARIA

B-5

Documento		035865 Antecedentes
Fecha	Origen	
	//...	Personal de esta Cooperativa, proviene de la I.M.M. y pertenecían a A.D.E.O.M. (Asociación de Empleados y Obreros Municipales) .- (V) (Información sin evaluar).- (Indica 1 al 5) .- F-6
4.6.74	D. 1449	-(6)Esta información, an averiguaciones posteriores no ha podido ser confirmada ni desvirtuada.- (LL).-
	22.2.78	Se contestó por Mem(A)3752/77 para SIFA (Z)
16/2/78	D. 0182	-Integra la lista de socios firmantes del Acta de Fundación de C.O.O.P.T.R.O.L.(Cooperativa de Troley-Buses).- Desempeñándose en la misma como Secretario General de la Comisión Directiva.-(LL).-

035866-3

P 2

JUNTA DE COMANDANTES EN JEFE — 18 MAR. 1979 — Dep. I — Secc. I

S. I. D. — Sub Secc. A/N

Ficha Nro. ____ Confec. ____

CASTRO CARAMELLA de MANNISE (1) Reneé Ineide
Apellidos — Nombres

DOCUMENTOS: C/C RIA- 10828 — C/I. 1.142.128 (2)
Serie — Nro. — Nro. — Dpto.

OTROS DOC. ____
Pasaporte — Lib. Enrol. — etc.

NACIMIENTO: 12/6/948 (3) — Montevideo (4)
Fecha — Lugar

DOMICILIO: Carlos Vaz Ferreira No.3547 (5)
Calle — Nro. — Teléf. — Ciudad o Localidad

PROFESION U OCUPACION: Funcionario (6)

LUGAR: SINDICATO MEDICO (7) — CARGO: ____

IDEOLOGIA POLITICA: ____ — CLASIFICACION: ____

DATOS COMPLEMENTARIOS: Casado (8)
Est. Civil — [redacted] — Hijos

Hijo de: Satélite y Renee (9)
Otros familiares

12

Fecha	Documentos	035866 ANTECEDENTES A REGISTRAR
25 SET. 1978		Delegado de Mesa por las listas 1001 y 2001 en las elecciones nacionales del año 1971, por el Departamento de Montevideo . Circuito N°.1109 .- (0173) .- (C)
1196		
07/7/83 INGRESO DE MDEO.- R.E. 20395/83	C.H.C.P. No.177/83 Secc.12.	-06/7/83: En la fecha se contestó dicha constancia a nombre del causante, solicitada para Ingreso en el Hospital de Clínicas. Indica (1) al (9).- ANTECEDENTES REGISTRADOS EN LA D.I.I.- -V/966: Visitó el ballenero ruso "SOVIETSKAIA UKRANIA".- - Idem a Doc. 1196/78.- (RJ)
21/I/984	-------	Se contestó Memo. (A) N° 2879/983 para la 2da. Div. del E.M.G.A. (MS)

JUNTA DE COMANDANTES EN JEFE 035867-1 Dep. I Secc. I

S. I. D. VARIOS [redacted]

Ficha Nº ..... Confec. .....

CASTRO (Apellidos) Ricardo (Nombres)

DOCUMENTOS: C/C ..... (Serie, Nº) C/I. ..... (Nº, Dpto.)

OTROS DOC. ..... (Pasaporte, Lib. Enrol., etc.)

NACIMIENTO: ..... (Fecha, Lugar)

DOMICILIO: ..... (Calle, Nº, Teléf., Ciudad o Localidad)

PROFESION U OCUPACION: "Metalúrgico"

LUGAR: ..... CARGO: .....

IDEOLOGIA POLITICA: ..... CLASIFICACION: .....

DATOS COMPLEMENTARIOS: ..... (Est. Civil, Cónyuge, Hijos)

Otros f[redacted]

Fecha	Documentos	035867 ANTECEDENTES A REGISTRAR
05.07.79	D.2646	DNII: 13/V/969: "El Popular": -Obrero de la metalúrgica "Regusci y Voulminot"; formula declaraciones referentes a la "intransigencia de la patronal" que suspendió a 60 obreros sin causa justificada.-
		-Se aprobó una solicitud de beca a nombre de Ricardo Daniel CASTRO SIERRA, pudiéndose establecer que no se trata de la misma persona que registra el antecedente anterior.-(Nota Nº 1220/79/D).-(T).-

Imp. Nacional 716/79

MINISTERIO DE DEFENSA NACIONAL
S. I. D.

035868-9

Dep. I Secc. I
Sub - Secc. G
Ficha Nro. ____ Confec. ____

CASTRO (Apellidos) RICARDO (Nombres)

DOCUMENTOS: C/C ____ (Serie ____ Nro. ____) C/I. ____ (Nro. ____ Dpto. ____)

OTROS DOC. ____ (Pasaporte ____ Lib. Enrol. ____ etc. ____)

NACIMIENTO: ____ (Fecha ____ Lugar ____)

DOMICILIO: Javier B.Amorín 1738 (Calle ____ Nro. ____ Teléf. ____ Ciudad o Localidad ____)

PROFESION U OCUPACION: ____

LUGAR: ____ CARGO: ____

IDEOLOGIA POLITICA: ____ CLASIFICACION: Dirigente

DATOS COMPLEMENTARIOS: ____ (Est. Civil ____ Conyuge ____ Hijos ____)

[redacted]

(Otros familiares)

035868

82

Fecha	Documentos	ANTECEDENTES A REGISTRAR
10.7.75	842 Ev.A-1.	Integrante del Consejo Directivo de la Asociación Funcionarios Administrativos,Obreros Servicio de Telecomunicaciones.(A.F.A.O.S.T.)(E).-

35869-7

fs. 1.

JUNTA DE COMANDANTES EN JEFE

S. I. D.

Dep. I Secc. I

Sub Secc. A/N

Ficha No. ..... Confec. .....

CASTRO BORBA ..... Ricardo .....
Apellidos Nombres

NO SE UBICO FICHA CARATULA AL PROCEDERSE A LA UNIFICACION.

DOCUMENTOS: C/C. ..... C/I. .....
Serie No. No. Dpto.

OTROS DOC. .....
Pasaporte Lib. Enrol. etc.

NACIMIENTO: .....
Fecha Lugar

DOMICILIO: .....
Calle No. Teléf. Ciudad o Localidad

PROFESIÓN U OCUPACIÓN: .....

LUGAR: ..... CARGO: .....

IDEOLOGÍA POLÍTICA: ..... CLASIFICACIÓN: .....

DATOS COMPLEMENTARIOS .....
Est. Civil Cónyuge Hijos

.....
Otros familiares

Fs.2

FECHA	DOCUMENTOS	ANTECEDENTES A REGISTRAR

Impreso en

JUNTA DE COMANDANTES EN JEFE

S. I. D.

035870-5

DEP. VI SECC. I

SUB SECC. A/N

FICHA Nº ..... CONFEC. 23.1.80

CASTRO LANDEIRA) RICARDO

Apellidos Nombres

DOCUMENTOS: C/C ..... Nº ..... Dpto. C/I. 894.530 Serie Nº

OTROS DOC. ..... Pasaporte Li. Enrol etc.

NACIMIENTO: ..... Fecha Lugar

DOMICILIO: San Martin 3/Barrio Monterrey ..... Canelones

Calle Nº Teléf. Ciudad o Localidad

PROFESION U OCUPACION: .....

LUGAR: EL DIARIO CARGO: Of. Rotativa taller impresion

IDEOLOGIA POLITICA: ..... CLASIFICACION: .....

DATOS- COMPLEMENTARIOS: ..... Est. Civil Cónyuge Hijos

..... Otros familiares

[redacted]

035870

B2

FECHA	DOCUMENTOS	035870 ANTECEDENTES A REGISTRAR
Enero.80	DNII	-Sin antecedentes.
22/4/82	14008	Indice datos filiatorios-(FE)

Imp. Nacional 1933/79

25 JUN 1974

MINISTERIO DE DEFENSA NACIONAL

Dep. I Secc. I

S. I. D. 035871-3

Sub - Secc. G

Ficha Nro.____ Confec.____

CASTRO MOLETTA — Ricardo

Apellidos — Nombres

DOCUMENTOS: C/C.____ C/I.____

Serie — Nro. — Nro. — Dpto.

OTROS DOC. ____

Pasaporte — Lib. Enrol. — etc.

NACIMIENTO: ____

Fecha — Lugar

DOMICILIO: ____

Calle — Nro. — Teléf. — Ciudad o Localidad

PROFESION U OCUPACION: Empleado

LUGAR: "El Espinillar" **CARGO:** Capataz Taller Mecanico

IDEOLOGIA POLITICA: Izquierdista **CLASIFICACION:** ____

DATOS COMPLEMENTARIOS: ____

Est. Civil [redacted] Conyuge — Hijos

Otros familiares

035871 Fs 2

Fecha	Documentos	ANTECEDENTES A REGISTRAR
25.6.73	1326	Sindicado como Frente Amplista, trabaja a las órdenes de Sofanor Silveira. (K)

R-1

MINISTERIO DE DEFENSA NACIONAL
S. I. D.

Dep. I Secc. I
Sub - Secc. A/N
Ficha Nro. 035872-1 Confec. 15-8-75

CASTRO REY (Apellidos) Ricardo (Nombres)

DOCUMENTOS: C/C AAB 4364 (Serie, Nro.) C/I. (Nro., Dpto.)

OTROS DOC. (Pasaporte, Lib. Enrol., etc.)

NACIMIENTO: 36 años (1967) (Fecha) R.O.U. (Lugar)

DOMICILIO: Cánovas del Castillo No.4784 Ap. entre Veracierto y Cambay -Montevideo (1967)
(Calle, Nro., Teléf., Ciudad o Localidad)

PROFESION U OCUPACION: Empleado

LUGAR: Agencia de "EL DIA". CARGO:

IDEOLOGIA POLITICA: COMUNISTA CLASIFICACION:

DATOS COMPLEMENTARIOS:
(Est. Civil, Conyuge, Hijos)
[redacted]
(Otros familiares)

035872

42.

Fecha	Documentos	ANTECEDENTES A REGISTRAR
21-4-75	Doc.656	-Afiliado al Partido Communista el 18.03.67 con el No.28889.- (Microfilm incautado a RODNEY ARISMENDI).-EVAL.: B -2.-(U).-

C. I. D.
Dpto. I.

035072

Apellidos CASTRO REY

Nombres Ricardo

Documentos: Rep. Agencia "El Día".- C.C. AAB 4364

Af. al P.C.No.: 28889

Ant. Secc.: A B C D E G V

[x] [ ] [ ] [ ] [ ] [ ] [ ]

Secreto

035872 ANTECEDENTES

Afil.P.Com.-Doc.656/75 (Microfilm).-(U).

8.1.76 - Doc. 0001 - Eval. B - 2

Oriental 36 años

Fecha de Ing.: 18.3.67

Cánovas del Castillo 4784/1 - Veracierto y

Cambay - Montev

A/N

Fs 1

JUNTA DE COMANDANTES EN JEFE
S. I. D. 035873-9

Dep. I Secc. I

08.06.82 Sub Secc. A/N

Ficha Nº ..... Confec. .....

CASTRO (Apellidos) Rita (Nombres)

DOCUMENTOS: C/C ..... (Serie / Nº) C/I. ..... (Nº / Dpto.)

OTROS DOC. ..... (Pasaporte / Lib. Enrol. / etc.)

NACIMIENTO: ..... (Fecha / Lugar)

DOMICILIO: ..... (Calle / Nº / Teléf. / Ciudad o Localidad)

PROFESION U OCUPACION: .....

LUGAR: ..... CARGO: .....

IDEOLOGIA POLITICA: ..... CLASIFICACION: .....

DATOS COMPLEMENTARIOS: ..... (Est. Civil / Cónyuge / Hijos)

..... (Otros familiares)

[redacted]

Fecha	Documentos	035873 ANTECEDENTES A REGISTRAR	Fs. 2
02.06.82	15.533	Figura en una Nómina de Firmantes del Manifiesto de Residentes de Cerro Largo en Montevideo adherentes al Frente Amplio.- Eval.:A-1. (M) (VL) (GM) (LA).Indica ( ) ( ) ( ) ( ) ( ) .- (Año 1971)	
C.H.C.P.Nº495/82 CERRO LARGO.INGRE.		-19.8.82: En la fecha se contestó dicha constancia con antecedentes a nombre de CASTRO VILLARROEL, Rita Perla para ingreso en Inspección Dptal.de Educación Primaria, no pudiéndose establecer que los antecedentes registrados le pertenezcan al titular de la constancia.(MV).-	
20/10/83	11941 / 82 PAG. 1092	- POSEE ANTECEDENTES EN EL CO.NA.E - EVAL - A - 1. (CD) INDICA ( ) ( ) ( )	

Rs 1

JUNTA DE COMANDANTES EN JEFE

S. I. D.

VARIOS

035874-7

Dep. I Secc. I

Sub Secc. A/N

Ficha Nº ..... Confec. 20.8.82

CASTRO VILLARROEL — Apellidos

RITA PERLA — Nombres

DOCUMENTOS: C/C. G.A.B. 6159 — Serie / Nº

C/I. 41847 — Nº / Dpto.

OTROS DOC. ..... — Pasaporte / Lib. Enrol. / etc.

NACIMIENTO: 16.12.1954 Melo — Fecha / Lugar

DOMICILIO: Rodó y Ansina Melo — Calle / Nº / Teléf. / Ciudad o Localidad

PROFESION U OCUPACION: Ex-estudiante de Prep.de Abogacía 972/974
Labores 974/a la fecha.-

LUGAR: Estudió en el Liceo Dptal. CARGO: .....

IDEOLOGIA POLITICA: ..... CLASIFICACION: .....

DATOS COMPLEMENTARIOS soltera — Est. Civil / Cónyuge / Hijos

HIJA DE: JUSTINIANO FELIPE Y TERESA.-

Otros familiares

[redacted]

Fecha	Documentos	035874 ANTECEDENTES A REGISTRAR	Fs 2
C.H.C.P.Nº495/82 CERRO LARGO.INGRE.		-19.8.82: En la fecha se contestó dicha constancia con antecedentes a nombre de CASTRO, Rita, para ingreso en Inspección Dptal. de Educación Primaria, no pudiéndose establecer que los antecedentes registrados le pertenezcan al titular de la constancia.(MV).-	

JUNTA DE COMANDANTES EN JEFE
S. I. D.

VARIOS
035875 -4

Dep. I Secc. I
XS
[redacted]
Ficha Nº ..... Confec. 25.10.82

CASTRO ..... Roberto .....
Apellidos Nombres

DOCUMENTOS: C/C. ..... C/I. .....
Serie Nº Nº Dpto.

OTROS DOC. .....
Pasaporte Lib. Enrol. etc.

NACIMIENTO: .....
Fecha Lugar

DOMICILIO: .....
Calle Nº Teléf. Ciudad o Localidad

PROFESION U OCUPACION: .....

LUGAR: ..... CARGO: .....

IDEOLOGIA POLITICA: ..... CLASIFICACION: .....

DATOS COMPLEMENTARIOS .....
Est. Civil Cónyuge Hijos

.....
Otros familiares

[redacted]

Fecha	Documentos	035875 ANTECEDENTES A REGISTRAR	12
03.09.82 (R.E. 18360)	18.446	23.03.62 - "Marcha" - Pág.2 - "Sección Carta de los Lectores".-Se publica una carta titulada "Movimiento de Liberación Nacional",en la que se denuncia entre otros ocurridos en Buenos Aires,que fue detenido el 6.de marzo con el Diputado Nacional Antonio BUGALLO,cuando se encontraban pintando la leyenda:"EL M.L.N. APOYA AL FRENTE JUSTICIALISTA" en las paredes del Barrio de Barraca.- EVALUACION:B-2 (K)(EE)	

JUNTA DE COMANDANTES EN JEFE VARIOS

5.5.82. Fs-1

Dep. I Secc. I

Sub Secc. A/N

Ficha N.°..... Confec.....

S. I. D. 035876-2

CASTRO — Apellidos

ROBERTO — Nombres

DOCUMENTOS: C/C. ..... Serie ..... N.° C/I. ..... N.° ..... Dpto.

OTROS DOC. ..... Pasaporte ..... Lib. Enrol. ..... etc.

NACIMIENTO: ..... Fecha ..... lugar

DOMICILIO: ..... Calle ..... N.° ..... Teléf. ..... Ciudad o Localidad

PROFESION U OCUPACION: Escribano

LUGAR: ..... CARGO: .....

IDEOLOGIA POLITICA: ..... CLASIFICACION: .....

DATOS COMPLEMENTARIOS: ..... Est. Civil ..... Cónyuge ..... Hijos

[redacted]

..... Otros familiares

Fecha	Documentos	035876 ANTECEDENTES A REGISTRAR Fs-2
4.5.79	D.0529	- Adherente a un manifiesto del Frente Amplio del año 1971 publicado en el diario EL POPULAR de fecha 9.V.971 en el (que ciudadanos oriundos del Departamento de Treinta y Tre constituyen un comite de Apoyo al Frente Amplio.- EVAL: A - 1. (LA).-
10.8.983	.....	- Se hizo Memo (A) No. 1777/983 para ANCAP.(SS)-
28-9-83	30257/00	7-9-83. Ampliando Doc.0529/79, en la fecha se establece que fue recibido por un jefe de E.Primaria un manifiesto de caracteristicas similares al del Doc. de referencia, en el cual establecen como días de reuniónlos martes a la 19y30 hs. en la finca sita en Mercedes 936. 10-9-83. Se confeccionó T.I.No.741/83 al Dpto.III del SID solicitando se confirme si este folleto ha sido impreso en la actualidad o en el año 1971. 16-9-83. El Dpto.III del SID por Memo.440/83 informa que no se ha podido establecer ninguna reunión en la mencionada finca, la que luce la inscripcion 1001 perteneciente al F.A., como si hubiera funcionado en otra epoca un club politico, destacando que la apariencia del edificio, da la impresión de no estar habitado, dado que se encuentra en malas condiciones y de puertas cerradas. Por lo antedicho podria deducirse que dicho folleto corresponde al impreso en 1971.Eval.A-1 (SI).
12.12.83	1981/79 pag.3	-Indica Idem Doc. 0529/79 y 30257/83.Eval: A-1(M).-

Confecc: 15 Junio 1970

MINISTERIO DE DEFENSA NACIONAL
S. I. D.

035877-0

Dep. I Secc. I
Sub-Secc. A/N
Ficha N.o..... Confec.....

CASTRO (Apellidos) Roberto (Nombres)

DOCUMENTOS: C/C ..... (Serie / N.o) C/I ..... (N.o / Dpto.)

OTROS DOC. ..... (Pasaporte / Lib. Enrol. / etc.)

NACIMIENTO ..... (Fecha) Argentina (Lugar) (1)

DOMICILIO: Avda. Italia (Calle) 147 (N.o) ..... (Teléf.) Salto (Ciudad o Localidad)

PROFESION U OCUPACION: .....

LUGAR: ..... CARGO: .....

IDEOLOGIA POLITICA ..... CLASIFICACION .....

DATOS COMPLEMENTARIOS ..... (Est. Civil / Conyuge / Hijos)

[redacted]

..... (otros familiares)

52

Fecha	Documentos	035877 ANTECEDENTES A REGISTRAR
24/VI/68	40-9	- Integrante del FIDEL de esa localidad .-
16/VIII/73	D. 2459.	Figura en una relación de dirigentes comunistas de la zona limitrofe Uruguay - Argentina. (R) Indica: (1)

4-1

MINISTERIO DE DEFENSA NACIONAL
S. I. D.

035878-8

Dep. I Secc. I
Sub - Secc. A/N
Ficha Nro. ____ Confec. 30-7-75

CASTRO (Apellidos) Roberto (Nombres)

DOCUMENTOS: C/C ..... (Serie / Nro.) C/I. ..... (Nro. / Dpto.)

OTROS DOC. ..... (Pasaporte / Lib. Enrol. / etc.)

NACIMIENTO: ..... (Fecha) R.O.U. (Lugar)

DOMICILIO: ..... (Calle / Nro. / Telél. / Ciudad o Localidad)

PROFESION U OCUPACION: Gráfico

LUGAR: Diarios CARGO: .....

IDEOLOGIA POLITICA: COMUNISTA CLASIFICACION: .....

DATOS COMPLEMENTARIOS: ..... (Est. Civil / [redacted] / Hijos)

..... (Otros familiares)

035878

Fecha	Documentos	ANTECEDENTES A REGISTRAR
21-4-75	Doc.656	-Afiliado al Partido Comunista el 23.01.54 con el No.4171...- (Microfilm incautado a RODNEY ARISMENDI).-EVAL.: B - 2.-(U).-

FS-3

S. I. D.
Dpto. I.

035078

Apellidos CASTRO

Nombres Roberto

Documentos: Gráfico Diarios Afiliado al P.C.No.4171

Ant. Secc.	A	B	C	D	E	G	V
	X						

Secreto

035878 ANTECEDENTES

F54

Afil.P.Com.-Doc.656/75 (Microfilm)(U).-

F.Ingreso: 23-1-54

Oriental

8-1-76-0001-Eval-B-2 (D)

MINISTERIO DE DEFENSA NACIONAL

S. I. D.

035879-b

Dep. I Secc. I

Sub-Secc. C

Ficha Nº ..... Confec. 8/8/973

CASTRO ROBERTO F.

Apellidos Nombres

DOCUMENTOS: C|C ..... C|I .....

Serie Nº Nº Dpto.

OTROS DOC.: .....

Pasaporte Lib. Enrol. etc.

NACIMIENTO: .....

Fecha Lugar

DOMICILIO: Avda. Rivera 3303 Apto 10

Calle Nº Telef. Ciudad o Localidad

PROFESION U OCUPACION: .....

LUGAR: PRESIDENCIA DE LA REPUBLICA **CARGO** SECRETARIO PRIVADO(PRESIDENTE)

IDEOLOGIA POLITICA ..... **CLASIFICACION** .....

DATOS COMPLEMENTARIOS casado (Gladys Padula de Castro

Est. Civil Conyuge Hijos

.....

otros familiares

[redacted]

82

FECHA	DOCUMENTOS	035879 ANTECEDENTES A REGISTRAR
Marzo	1972	Se desempeña como Secretario privado del Presidente Bordaberry.- (II)

SERVICIO DE INFORMACION
DE DEFENSA
Dep. 1

035880-4 Confeccionado el 20 NOV. 1973 #1

V A R I O S

FOTO

Apellidos CASTRO RODRIGUEZ

Nombres Roberto Washington

Fecha de Nacimiento

Lugar de Nacimiento

Est. Civil

Cred. Cívica Céd. Identidad 638.547

Otros Documentos

Ocupación

Padre

Madre

Domicilio Navarro 3125 Ciudad

Otros datos

[redacted]

FICHA COMPLEMENTARIA

DOCUMENTO		035880 ANTECEDENTES
FECHA	ORIGEN	
12.7.72	Doc.1987 Eval A-2	Figura en una relación de visitantes al extremista BLANCO MAZZARA Pablo Ricardo.-(SS)-

Fs.1

MINISTERIO DE DEFENSA NACIONAL
S. I. D.

035881-2

Dep. I Secc. I
Sub - Secc. A/N
Ficha Nro. ____ Confec. 31-7-75

CASTRO MENDEZ (Apellidos) Roberto (Nombres)

DOCUMENTOS: C/C ____ (Serie / Nro.) C/I. ____ (Nro. / Dpto.)

OTROS DOC. ____ (Pasaporte / Lib. Enrol. / etc.)

NACIMIENTO: 18 años (1968) (Fecha) R.O.U. (Lugar)

DOMICILIO: Cno. Colmán 5749 entre Garzón y la Vía Férrea (Calle / Nro. / Teléf.) Montevideo (1968) (Ciudad o Localidad)

PROFESION U OCUPACION: Carpintero Tornero

LUGAR: ____ CARGO: ____

IDEOLOGIA POLITICA: COMUNISTA CLASIFICACION: ____

DATOS COMPLEMENTARIOS: ____ (Est. Civil / [redacted]nyge / Hijos)

____ (Otros familiares)

035881

452

Fecha	Documentos	ANTECEDENTES A REGISTRAR
21-4-75	Doc.656	-Afiliado al Partido Comunista el 18.09.68 con el No.33.874.- Presentado por Olga KRAMARENKO y Nieves MENENDEZ de GARCIA.- (Microfilm incautado a RODNEY ARISMENDI).-EVAL.: B - 2.-(U).-
	15.6.78	Se contestó por Mem.(A) Nº.1119 Dpto.3 de D.N.I.I. (Y)

KB3

S. I. D.

Dpto. I. 035861

Apellidos CASTRO MENDEZ

Nombres Roberto

Documentos: Carpintero
Af. al P.C.No.: 33074

Ant. Secc.	A	B	C	D	E	G	V
	X						

Secreto

035881 ANTECEDENTES

Afil.P.Com.-Doc.656/75 (Microfilm).-(U).

6.1.76 - Doc. 0001 - Eval. B - 2

Oriental 16

Fecn de Ing.: 18.9.68

Cno. Colman 5749 - Garzón y La Vía Férrea

B1

JUNTA DE COMANDANTES EN JEFE
S. I. D.

035882-0

Dep. I Secc. I

Sub. Secc. A/N

Ficha N.º ..... Confec. .....

CASTRO (Apellidos) Rodolfo (Nombres)

DOCUMENTOS: C/C ..... (Serie N.º) C/I. ..... (N.º Dpto.)

OTROS DOC. ..... (Pasaporte Lib. Enrol. etc.)

NACIMIENTO: ..... (Fecha Lugar)

DOMICILIO: ..... (Calle N.º Teléf. Ciudad o Localidad)

PROFESION U OCUPACION: .....

LUGAR: ..... CARGO: .....

IDEOLOGIA POLITICA: ..... CLASIFICACION: .....

DATOS COMPLEMENTARIOS: ..... (Est.Civil Cónyuge Hijos)

..... (Otros familiares)

[redacted]

Fecha	Documentos	035882 ANTECEDENTES A REGISTRAR	#2
19.2.79	D.0274	Afiliado al P.C. según material incautado por OCOA "Operación Morgan en feb/76.-	
03.8.82	D.17393	D.I.I.: Amoliando anotación anterior; presentó conjuntamente con José María GARCIA a Edgardo CARRO PLADA para su afiliación al P.C..- (SM).-	

81

JUNTA DE COMANDANTES EN JEFE
S. I. D.

035883-8

Dep. I Secc. I
Sub Secc. A/N
Ficha Nº ..... Confec. 29/07/83

CASTRO (Apellidos) Rodolfo (Nombres)

DOCUMENTOS: C/C. ..... (Serie / Nº) C/I. ..... (Nº / Dpto.)

OTROS DOC. ..... (Pasaporte / Lib. Enrol. / etc.)

NACIMIENTO: ..... (Fecha / Lugar)

DOMICILIO: ..... (Calle / Nº / Teléf. / Ciudad o Localidad)

PROFESION U OCUPACION: .....

LUGAR: ..... CARGO: .....

IDEOLOGIA POLITICA: ..... CLASIFICACION: "P.C."

DATOS COMPLEMENTARIOS ..... (Est. Civil / Cónyuge / Hijos)

..... (Otros familiares)

[redacted]

Fecha	Documentos	035883 ANTECEDENTES A REGISTRAR	9
29/07/83	D.26314 Pág.2828	-1971/1978.En información referente al "P.C.", obtenida por el Dpto.III/S.I.D., en éste período, se establece: Integrante del Partido Comunista. Regional 3 (Secc.20a.). Participante de la Conferencia Nacional del Partido Comunista, realizada el 1o. y 2 de Diciembre de 1972. Sindicado como activista textil. EVAL.A-2 (P).-	

MINISTERIO DE DEFENSA NACIONAL

Dep. I Secc. I 12

S. I. D. 035884-b

Sub-Secc. G

Ficha Nº ..... Confec. 14.8.68

CASTRO Rodolfo

Apellidos Nombres

DOCUMENTOS: C|C ..... C|I .....

Serie Nº Nº Dpto.

OTROS DOC.: .....

Pasaporte Lib. Enrol. etc.

NACIMIENTO: .....

Fecha Lugar

DOMICILIO: .....

Calle Nº Telef. Ciudad o Localidad

PROFESION U OCUPACION: BANCARIO

LUGAR: ..... **CARGO** .....

IDEOLOGIA POLITICA ..... **CLASIFICACION** .....

DATOS COMPLEMENTARIOS .....

Est. Civil Conyuge Hijos

.....

otros familiares

[redacted]

FECHA	DOCUMENTOS	035884 ANTECEDENTES A REGISTRAR	1-2
14.8.68	B/21D/11 Reg. M3.	PRESIDENTE DE LA Asociación de Bancarios del Uruguay (filial Tacuarembó) para el período 1968/69	
30-7-68	21-21	-Indica lo mismo que el Doc. anterior.-(Eval.B-2).-	

ficha confeccionada el 24.8.72 035885-3

Fs-1 E

MINISTERIO DE DEFENSA NACIONAL
S. I. D.

Sub-Secc. A/N

6 CASTAO CASSOU (13) alias "CESAR COSTA" o "CESAR"
CASTRO CASSON CASSAU (12) RODOLFO
Apellidos Nombres
(3) o CASSOU

DOCUMENTOS: C/C. TAA 15161 (11) (2) 34.678 10841 tbo (co)
Serie Nro. Nro. Dpto.
TAA 15.151 (15)

OTROS DOC. ..... (4)
Pasaporte Lib. Enrol. etc.

NACIMIENTO: 41 años 39 años 14.7.932 (9) 1ra. Secc. Tacuarembó
Fecha Lugar

DOMICILIO: 25 de Mayo 241 Sección 1ra. (10)
Calle Nro. Teléf.
25 de Mayo 283 Apto.3 (Tbó) (16) (5)

PROFESION U OCUPACION: Funcionario bancario Caja Obrera

LUGAR: ..... CARGO: .....

IDEOLOGIA POLITICA: ..... CLASIFICACION: "P.V.P." (14)

HERMANOS: Alejandrina, Ma. Luisa, José, Esperanza, Olga, Sara, José Pedro P.R 33" (17)

DATOS COMPLEMENTARIOS: casado con Selsa Nélida Plaza Hijos María Verónica
Est. Civil Conyuge Hijos.

(8) de 4 años. Cutis: blanco. Cabellos: rubios. Ojos: verdosos.-
Otros familiares

Padres: José y Verónica (18)

F3-2

035885

Fecha	Documentos	ANTECEDENTES A REGISTRAR
Comunicado FF.CC. No.440 Agosto 72		Capturado junto a otros integrantes de una célula del OPR 33 en Tacuarembó. Efectuaba contactos y reuniones con miembros de Montevideo teniendo actividades gremiales. Efectuó transporte de armas y municiones entre Tacuarembó y Montevideo. Junto a otros realizó un cursillo en Montevideo sobre explosivos.-(EE)
23/10/72	3360 JPM PM	Extremista detenido Dpto. Tacuarembó.(DD)
23/10/72	D3707 R/D	-Se encuentra detenido.(E)
Oct.1972 Anexo 2 JPM PM	4078	Procesado en Octubre de 1972, por el delito: "Atentado a la Constitución en el grado de Conspiración".(DD)
11/9/72	D.2912	Fue detenido el 28/6/72. Fecha de reclutamiento principio de 1970, reclutado por Gutierrez. Integraba el O.P.R. 33. Zona Tacuarembó. Grupo María. Cargo o tarea: Gremial. Considerado: Carácter: fuerte. Peligrosidad: poca. Motivo de reclutamiento: convencimiento. Grado de concientización: fanático. Colaboración en el interrogatorio: media. Conducta: buena. Seguridad de reclución: normal. Aislamiento necesario: medio.- Indica (1) al (8) (00) Se encuentra detenido en el Reg.C.5.-
27.10.72n	3812	Intentó reclutar a dos personas para el OPR33. Efectuó contactos con otros integrantes del OPR 33 en ciudad de Montevideo. Efectuó transportes de armas y municiones para el OPR33. Transportó material de propaganda para el OPR 33. Recibió instrucción de fabricación y uso de material explosivos. Durante un breve lapso administró los fondos della Organización. Indica (9) (10) .- (DD)

CASTRO CASSOU Rodolfo Fs-3.

FECHAS	DOCUMENTOS	035885 ANTECEDENTES A REGISTRAR
9/7/73	D. 1502	Se encuentra detenido en el E.M.R.No.1 (Libertad).(CG).-Eval:A-2. (Y).
20.5.77	0475	Integra una nómina de privados de libertad en el ambito del Ejercito al 6.8.976. Recluido en el EMIR Nro.-(PP).-
20/5/77	0475PME	-6/8/76:Det.28/6/72.Procesado.Eval.A-1.(P).-
8/11/77	Doc.1148	Figura en relación de Recluídos al 13/10/77 en el EMIR.1.-FECHA DE DETENIDO: 28/6/72.-JUZGADO:JM.1ra.I.1er.T.-SITUACION JURIDICA:Procesado,Art.137 CPO.- Eval.A-1.- (i).
18/9/78	Doc.1132	Figura en relación de movimientos de Recluídos al 31/7/78.-Fué CONDENADO el 21/7/78.-CAUSA DEL MOVIMIENTO:Libertad Definitiva.-JUEZ:1a.I.1er.T.-FECHA DE DETENIDO:28/6/72.ANTECEDENTES:Art.137 CPO.-Eval.A-1.- (i).
16.8.78	D.1395	Figura en relación de movimientos de Recluídos al 31.8.78. Fué BAJA del EMIR.1 el 21.8.78.CAUSA DEL MOVIMIENTO:Libertad Definitiva.-JUEZ:1a.I.1er.T.-FECHA DE DETENIDO:28.6.72.ANTECEDENTES: Art.137 CPO.- (i).
5/9/78	Doc.1052	-Figura en relación de LIBERADOS desde el 19 al 25/8/78. SITUACION DEL MISMO: Libertad Definitiva.-REGIMEN:Libertad Vigilada por el Reg.C.Mec.5.- (i).

F3-4

FECHA	DOCUMENTOS	035885 ANTECEDENTES A REGISTRAR
30-10-78	D.1478	-Figura en una relación de personas Liberadas al 18-10-78, del Establecimiento Militar de Recluídos Nº1, de acuerdo a las "Normas Generales que rigen las actividades de civiles bajo responsabilidades del Ejército.- El causante se presenta en la Unidad Reg.Cab.5.- (V)
23-10-78	D.1439	19-8-78: En la fecha fue liberado del EMR Nº 1, estando recluído, bajo el régimen de M.P.S. (V)
29/3/77	Doc.029	0.Recluso Nº284. Detenido:28.6.72. OPR. Sector:Gremial. Actividades comprobadas:Transporte de armas-Recibió instrucción sobre fabricación de explosivos. Fórmula K:C. Reg.Med.Tipificación: Conspiración. Ingresó al EMIR:6.11.72. Juzgado:JMI 1T. Unidad captora:Reg.Cab.5. Lib.Def.21.8.78. EVAL:A-1. (VM).

FECHA	DOCUMENTOS	035885 ANTECEDENTES A REGISTRAR Fs-5
16.02.82	D. 5757/81/82	-Figura en una relacion de la Corte Electoral, de ciudadanos inscriptos en el Registro Civico Nacional, que se encuentran comprendidos en el Art. 1, Literal "B" del Acto Institucional No. 4, con prohibicion de ejercer el derecho de voto. (Procesados por delitos de "Lesa Nacion").EVALUACION A-1(VL) Indica (11) ( )
16.02.82	D.6004/81/12	-Se encuentra comprendido en el Art.1o. literal b) del Acto Institucional No.4,por haber sido procesado el 19/IX/72 por los delitos previstos en. C.P.M. 7 C.P.O. 132 Inc. 6 y 137 ; 150 ; 54 EVALUACION A-1 (LA) Indice (12)
13.4.83	24738/83	-3.3.83-Figura en una relación de libertades vigiladas categoría A y B, procedente de la P.M.E..Unidad de control Reg.C.Mec.5.Detenido el 28.6.72, liberado 18.8.78.Pertenece al O.P.R..- Eval A-1 (V) (Indica 10)
13.4.83	24862/83	8.3.83-Indica Idem al Doc.24738.- Eval A-1 (V)
13.4.83	18378/82	-2.9.82-Ficha del E.M.R.1 establece:Detenido el 28.9.72, porcesado por el Art.137.Pertenece al M.L.N.,O.P.R.33, Sector Gremial Grupo Maria.- Eval B-2 (V)

FECHA	DOCUMENTOS	035885 ANTECEDENTES A REGISTRAR Fs-6
13.4.83	24766/83	-3.3.83-Figura en una relación de reclusos que poseen acta de interrogatorio en la misma menciona a :Dagoberto AENGLT,Rómulo Olivera, Wilmar Epifanio, Luis Eduardo Fernández, Hugo Piedra,Armando Baison, Neber Megias Collazo.- Eval A-1 (V)
21/04/83	25145 Pág.1200	-1971/1978. En información referente al "P.V.P.", obtenida por el Dpto.III/S.I.D., en éste período, se establece: Funcionó dentro de la Organización Subversiva "P.V.P.", junto a DAGOBERTO ANGLET DE LEON (a) "Mónaco"; ROMULO HECTOR OLIVERA FERNANDEZ (a) "Suarez"; WIIMAN EPIFANIO PEREIRA (a) "Julio" y LUIS EDUARDO FERNANDEZ DE LOS REYES (a) "Pablo Silva". EVAL. A-2 (K). Indica del (13) al (16).
06/09/83	D.29769 Pág.04, 69,86.-	-05/06/72. Detenido por el Reg.C.5, pertenece a la Organización Subversiva "O.P.R.33". EVAL.A-2 (P) Aporta (17).-
30-9-83	30880/039	Indica (18) Eval.A-1 (SI).
27.2.84	8401107/ 320/324 2365/2366	-FEB/MAR/1976:Aporta información ya registrada en la ficha. Eval A-1 (BR).- -Ingreso al EMR Nº1:6.11.72.Durante su reclusión en este establecimiento tuvo las siguientes sanciones: 1973-10 días 1975-43 días..Recibe visitas y correspondencia de su esposa hija,hermanos y de su cuñado Manuel Horacio RUIBAL.- Eval:A-1.- (SM) Indica (19).-

SERVICIO DE INFORMACION
DE DEFENSA
Dep. I
Sección

MINISTERIO DE DEFENSA NACIONAL
SERVICIO DE INFORMACION DE DEFENSA
I.V. 0202-3601 / F
Ficha Nº ..... confeccionada el 27/VII/966.-

035886-1

FOTO

Apellidos CASTRO

Nombres Rodolfo

Fecha de Nacimiento:

Lugar de Nacimiento:

Cred. Civ.: Ced. Identidad:

Prontuario: F. Censal:

Padre:

Madre:

Domicilio: Ciudad:

Otros datos (Documentos y señas personales)

135497

FICHA COMPLEMENTARIA

Documento			035886 ANTECEDENTES
	Fecha	Origen	
[illegible]	4/VIa/965		-Firmante de un manifiesto aparecido en el diario "La Mañana" de la fecha, por el cual un "Grupo de Ciudadanos Independientes de Paysandú" integrante de todos los Partidos en que se divide la opinión pública del País, por el cual hacen un llamado a todos sus compatriotas, para aunar esfuerzos con el fin de superar con el empeño común, la difícil situación por la que atraviesa el País.-
	17/XI/71	B-77 D10	Su nombre aparece en un documento [illegible] un sedicioso. (Y).

12

035887-9

JUNTA DE COMANDANTES EN JEFE

S. I. D.

Dep. I Secc. I

Sub Secc. A/N

Ficha Nro. ____ Confec. ____

CASTRO BLANCO (1) — Rodolfo

Apellidos — Nombres

DOCUMENTOS: C/C BNB 16.616 C/I. ____

Serie Nro. Nro. Dpto.

OTROS DOC. ____

Pasaporte Lib. Enrol. etc.

NACIMIENTO: 31 años(1966) Uruguay

Fecha Lugar

DOMICILIO: Juan Acosta 5030 -Calle 1 No. 1946 (2) ____

Calle Nro. Teléf. Ciudad o Localidad

PROFESION U OCUPACION: Fundición

LUGAR: ____ CARGO: ____

IDEOLOGIA POLITICA: ____ CLASIFICACION: Afiliado No. 25.518

DATOS COMPLEMENTARIOS: Casado (3) [redacted]

Est. Civil Cónyuge Hijos

Otros familiares

035887

62

Fecha	Documentos	ANTECEDENTES A REGISTRAR
8.1.76	Doc.1	29.7.66 -En la fecha se constata que ingresó al P. Comunista habiendosele asignado el No. 25.518 de afiliado a éste partido.- (D) Eval. B -2
3.6.77 PD. 7 a ?	529	31.5.77 -Detenido al haberse constatado que fue la persona que presentó a Miguel Carretero Morilla, para su afiliación al P. Comunista. Efectuada una inspección en su domicilio se obtienen resultados negativos, por lo cual una vez que fue indagado recuperó la libertad.- (DD)

MINISTERIO DE DEFENSA NACIONAL
S. I. D.

035887

08 SET. 1976 63
Dep. I Secc. I
Sub Secc. G
Ficha Nro. ..... Confec. .....

CASTRO BLANCO — Rodolfo
Apellidos — Nombres

DOCUMENTOS: C/C ..... C/I. .....
Serie Nro. Nro. Dpto.

OTROS DOC. .....
Pasaporte Lib. Enrol. etc.

NACIMIENTO: 40 años en 1976. — Uruguay
Fecha — Lugar

DOMICILIO: Calle 1 Nro. 1946
Calle Nro. Teléf. Ciudad o Localidad

PROFESION U OCUPACION: Obrero de la Fundición INVETA.

LUGAR: ..... CARGO: .....

IDEOLOGIA POLITICA: ..... CLASIFICACION: .....

DATOS COMPLEMENTARIOS: .....
Est. Civil Cónyuge Hijos

[redacted]
Otros familiares

54

Fecha	Documentos	03588 / ANTECEDENTES A REGISTRAR
27.5.76 JPM PD	D.0735 07.a 07.	95-0-76. - Detenido a raíz de declaraciones de PERALTA REYES, Lorenzo como que sería el encargado de cobrar la cuota sindical en la fundición INVETA. Al inspeccionarse su ropero en la fundición se incauto recibos del UNTMRA (Cuotas Sindicales).-(SS)-
31.5.76 JPM PD	D.0748 07.00 a 07.00	- Recuperó su libertad el 26.5.76.- (SS)-

ASUTO PRENSA NACIONAL

JUNTA DE COMANDANTES EN JEFE 035888-7

S. I. D.

DEP. I SECC. I

SUB SECC. A/N

FICHA Nº ..... CONFEC. 25.4.78

CASTRO — Apellidos

Rogelio — Nombres

DOCUMENTOS: C/C ..... Nº ..... Dpto. C/I. 460.920. Serie Nº

OTROS DOC. ..... Pasaporte Li. Enrol. etc.

NACIMIENTO: ..... Fecha Lugar

DOMICILIO: ..... Calle Nº Teléf. Ciudad o Localidad

PROFESION U OCUPACION: Periodista de los Diarios " LA MAÑANA y EL DIARIO (1)

LUGAR: ..... CARGO: .....

IDEOLOGIA POLITICA: ..... CLASIFICACION: .....

DATOS COMPLEMENTARIOS: ..... Est. Civil Cónyuge Hijos

..... Otros familiares

035888

f2

FECHA	DOCUMENTOS	ANTECEDENTES A REGISTRAR
Feb.78	M.Interior- Indica(1). Of.Prensa	No se encuentra documento. (RS)

Ficha confeccionad el 23/10/72

Fs. 1

MINISTERIO DE DEFENSA NACIONAL
S. I. D.

035889-5

Dep. I Secc. I
Sub-Secc. A/N
Ficha Nro..... Confec. .....

CASTRO (Apellidos) Rogelio (Nombres)

DOCUMENTOS: C/C. QBA 2679(1) (Serie / Nro.) C/I. (Nro. / Dpto.)

OTROS DOC. (Pasaporte / Lib. Enrol. / etc.)

NACIMIENTO: (Fecha / Lugar)

DOMICILIO: (Calle / Nro. / Teléf. / Ciudad o Localidad)

PROFESION U OCUPACION:

LUGAR: CARGO:

IDEOLOGIA POLITICA: CLASIFICACION:

DATOS COMPLEMENTARIOS: (Est. Civil / [redacted] Conyuge / Hijos)

(Otros familiares)

Fecha	Documentos	035889 ANTECEDENTES A REGISTRAR Fs. 2
1971.	Lista 4190 FLORIDA	-Candidato en el 62 lugar a la Junta Departamental, en las listas d de la "UNION POPULAR",para las elecciones de 1971. "PP".-
29/10/83	11941 / 82 PAG. 1099	- POSEE ANTECEDENTES EN EL CO.NA.E- EVAL - A - 1. C(D) INDICA ( ) ( ) ( )
2.12.83	32281/4	21.11.83 - En la fecha se establece que fue rehabilitado por no estar comprendido en el Acto Institucional Nº 4 Art. 1º Inc.A y si en el Art 2º Inc.A .Eval:A-1 (00)Ind. 1

JUNTA DE COMANDANTES EN JEFE 035890-3 DEP. I SECC. I

S. I. D.

SUB SEC. A/N

FICHA Nº ..... CONFEC. 17.1.80

CASTRO SAIAS	Rogelio Florentino
Apellidos	Nombres

DOCUMENTOS: C/C Nº ..... Dpto. ..... C/I. 460.920 Serie Nº

OTROS DOC. ..... Pasaporte ..... Li. Enrol ..... etc.

NACIMIENTO: ..... Fecha ..... Lugar

DOMICILIO: Domingo Arena 4345 Calle Nº Teléf. Ciudad o Localidad

PROFESION U OCUPACION: .....

LUGAR: "LA [illegible]" "EL MARIO" CARGO: Portero Sereno

IDEOLOGIA POLITICA: ..... CLASIFICACION: .....

DATOS COMPLEMENTARIOS: ..... Est. Civil ..... Cónyuge ..... Hijos

..... Otros familiares

[redacted]

035890 $2

FECHA	DOCUMENTOS	ANTECEDENTES A REGISTRAR
Enero.80.	DNII	-SinnAntecedentes.
22/4/92	0.14008	Indice datos filiatorios.- (FG)

Imp. Nacional 1933/79

MINISTERIO DE DEFENSA NACIONAL

S. I. D. 035891-1

Dep. I 18 SET. 1974 Secc. I

Sub - Secc. G

Ficha Nro.____ Confec.____

CASTRO OLIVERA — Apellidos

Rogelio Luís — Nombres

DOCUMENTOS: C/C.____ (Serie / Nro.) C/I. 664.593 (Nro. / Dpto.)

OTROS DOC.____ (Pasaporte / Lib. Enrol. / etc.)

NACIMIENTO: 23.12.26 (Fecha) Colonia (Lugar)

DOMICILIO: Santiago Sierra 3567 (Calle / Nro. / Telét. / Ciudad o Localidad)

PROFESION U OCUPACION: Peon

LUGAR:____ CARGO:____

IDEOLOGIA POLITICA:____ CLASIFICACION:____

DATOS COMPLEMENTARIOS:____ (Est. Civil / Conyuge / Hijos)

Otros Ind. [redacted]

035891 f.2

Fecha	Documentos	ANTECEDENTES A REGISTRAR
12.9.74	D.2301	Funcionario de S.I.C.O.M. (Sociedad Italiana de Construcción y Montaje) postulante a ingreso a UTE.-qq-.

VARIOS

h-1

JUNTA DE COMANDANTES EN JEFE

S. I. D.

035892-9

Dep. I Secc. I

Sub Secc. A/N

Ficha Nº ..... Confec. 16.03.8

CASTRO GOROZO (Apellidos) Rogelio Eusebio (Nombres)

DOCUMENTOS: C/C ..... (Serie / Nº) C/I. 1.310.482 (Nº / Dpto.)

OTROS DOC. ..... (Pasaporte / Lib. Enrol. / etc.)

NACIMIENTO: 29.06.52 (Fecha) Montevideo (Lugar)

DOMICILIO: Clemelan 60[illegible] (Calle / Nº / Teléf. / Ciudad o Localidad)

PROFESION U OCUPACION: Trabajo Cartonería

LUGAR: ..... CARGO: .....

IDEOLOGIA POLITICA: ..... CLASIFICACION: .....

DATOS COMPLEMENTARIOS: Soltero (Est. Civil / Cónyuge / Hijos)

..... (Otros familiares)

[redacted]

Fecha	Documentos	035892 ANTECEDENTES A REGISTRAR	BQ
25.03.82	D.10166/81/ 50	Fue internado en el C.G.I.O.R. en M.P.S. desde 17.12.70 al 23.12.70 por detención en VIA PUBLICA . .Evaluacion.A-1 (GM) Indica ( ) ( ) ( ) ( ) ( ) ( ) ( ) ( ) ( ) ( ).	

SERVICIO DE INFORMACION DE DEFENSA

Dep. 1

035893-67

4-1

Confeccionado el 19 de Noviembre de 1969

VARIOS

FOTO

Apellidos CASTRO

Nombres Rolando

Fecha de Nacimiento

Lugar de Nacimiento

Est. Civil

Cred. Cívica: Céd. Identidad

Otros Documentos

Ocupación

Padre

Madre

Domicilio Ciudad

Otros datos:

[redacted]

FICHA COMPLEMENTARIA fs-2

DOCUMENTO		035893 ANTECEDENTES
Fecha	Origen	
29/Set./67	B.75-D.374	- Firma una carta publicada en Marcha titulada "El discurso de Arismendi".-

[illegible] DE INFORMACION
DE DEFENSA
Dep. I

035894-5

Ficha Nº ..... confeccionada el 20-V-1969.-
en Montevideo.-

FOTO

Apellidos CASTRO

Nombres Román.-

Fecha de Nacimiento: .....

Lugar de Nacimiento: .....

Cred. Cív.: ..... Ced. Identidad: .....

Prontuario: ..... F. Censal: .....

[illegible]dre: .....

[illegible]re .....

[illegible]cilio: ..... Ciudad: .....

[illegible] datos (Documentos y señas personales) .....

[redacted]

Form. 3

FICHA COMPLEMENTARIA

42

Documento			035894 ANTECEDENTES
	Fecha	Origen	
	25-X-1966.	19-21.	Mozo de bar en Dolores (Sorismo), Concurre a reunión realizada en el domicilio de Walter Moretti Vera, activo comunista de Dolores.-

JUNTA DE COMANDANTES EN JEFE

S. I. D.

035895-2

Dep. I Secc. I

Sub Secc. A/N

Ficha Nº ..... Confec. 3•3•82

CASTRO DOS SANTOS (Apellidos) Roni (Nombres)

DOCUMENTOS: C/C ..... (Serie / Nº) C/I. ..... (Nº / Dpto.)

OTROS DOC. ..... (Pasaporte / Lib. Enrol. / etc.)

NACIMIENTO: ..... (Fecha / Lugar)

DOMICILIO: ..... (Calle / Nº / Telef. / Ciudad o Localidad)

PROFESION U OCUPACION: .....

LUGAR: ..... CARGO: .....

IDEOLOGIA POLITICA: ..... CLASIFICACION: .....

DATOS COMPLEMENTARIOS: ..... (Est. Civil / Cónyuge / Hijos)

..... (Otros familiares)

[redacted]

Fecha	Documentos	035895 ANTECEDENTES A REGISTRAR
26.2.82 P.D.Nº057/82	Doc.12216	-26.2.82-En el día de ayer, se llevó a cabo una asamblea con integrantes del Sindicato Autónomo de Estibadores de Ultramar del Uruguay (SAEDU), en la calle Piedras 162, donde participó el causante. Eval.A-1.-(JJ)

B-1

SERVICIO DE INFORMACION DE DEFENSA

Dep. 1

035896-0

Confeccionado el 11 MAYO 1974

VARIOS

FOTO

Apellidos CASTRO

Nombres Rosa

Fecha de Nacimiento

Lugar de Nacimiento

Est. Civil

Cred Cívica Céd. Identidad

Otros Documentos

Ocupación

Padre

Madre

Domicilio Ciudad

Otros datos

[redacted]

Imp. CHIESA Hnos. Ltda. 10.000 - 12 - 73

FICHA COMPLEMENTARIA

Fs.2

DOCUMENTO		035896 ANTECEDENTES
Fecha	Origen	
18.3.74 25.3.74	Doc.0559 Doc.0603	Figura en una relación de adherentes al Frente Amplio de residentes del departamento de Colonia en Montevideo para las elecciones del año 1971.-(SS)- EVAL: A-1.

035897-9

R-2

MINISTERIO DE DEFENSA NACIONAL
S. I. D.

Dep. I Secc. I
Sub - Secc. A/N
Ficha Nro. ____ Confec. 15-8-75

CASTRO de GARCIA — Apellidos
Rosa — Nombres

DOCUMENTOS: C/C ____ Serie ____ Nro. C/I. ____ Nro. ____ Dpto.

OTROS DOC. ____ Pasaporte ____ Lib. Enrol. ____ etc.

NACIMIENTO: 24 años (1962) — Fecha
R.O.U. — Lugar

DOMICILIO: China 1867 — Calle — Nro. — Teléf.
Montevideo (1962) — Ciudad o Localidad

PROFESION U OCUPACION: Ama de casa.

LUGAR: ____ CARGO: ____

IDEOLOGIA POLITICA: COMUNISTA CLASIFICACION: ____

DATOS COMPLEMENTARIOS: ____
Est. Civil — [redacted]yuge — Hijos

Otros familiares

035897

B-2

Fecha	Documentos	ANTECEDENTES A REGISTRAR
21-4-75	Doc.656	-Afiliada al Partido Comunista el 14.05.62 con el No.17588.- (Microfilm incautado a RODNEY ARISMENDI).-EVAL.: B _ 2.- (U).-

FS 4

S. I. D.

Dpto. I.

035897

Apellidos CASTRO de GARCIA

Nombres Rosa

Documentos: Ama de casa.

Af. al P.C.No.: 17588

Ant, Secc: A B C D E G V

[x] [ ] [ ] [ ] [ ] [ ] [ ]

Secreto

035897 ANTECEDENTES

FS 4

Afil.P.Com.-Doc.656/75 (Microfilm).-(U).

8.1.76 - Doc. 0001 - Eval. B - 2

Oriental 24 años

Fecha de Ing.: 14.5.62

China 1867 - Montevideo

035898-b

Fs. 1

MINISTERIO DE DEFENSA NACIONAL
S. I. D.

Dep. I Secc. I
Sub Secc. A/N
Ficha Nro ..... Confec. 26.11.75

CASTRO MENY — Apellidos
Rosa Julia — Nombres

DOCUMENTOS: C/C NK-7488 (1) — Serie Nro.
C/I. 1.104.373 (3) — Nro. Dpto.

OTROS DOC. ..... — Pasaporte Lib. Enrol. etc.

NACIMIENTO: 27 años (1975) — Fecha
Uruguay — Lugar

DOMICILIO: Gral. Aguilar 1293 — Calle Nro.
Colonia (2) — Teléf. Ciudad o Localidad

PROFESION U OCUPACION: Profesora de Filosofía

LUGAR: ..... CARGO: .....

IDEOLOGIA POLITICA: ..... CLASIFICACION: .....

DATOS COMPLEMENTARIOS: Soltera — Est. Civil
[redacted] — Cónyuge
Hijos

Otros familiares

035898

Fs. 2

Fecha	Documentos	ANTECEDENTES A REGISTRAR
11.8.75 PD. 07.00	1424 a 07.00	9.8.75 -En base a las declaraciones de personas detenidas e una reunión del P. Comunista; se concurre a su domicilio de de es detenida, al incautarse en su dormitorio: una "Carta" semanal del P. Comunista, diversos volantes con frases agra viantes hacia nuestro Gobierno así como diverso material d izquierda. Se incautó tambien una máquina de escribir a fin de comparar el tipo de las letras.- (DD)
11.10.75 PD. 07.00	1829 a 07.00	9.10.75 -Procesado por la JMI de 1er. Turno por hallarse incurso en el delito de: "Atentado ala Constitución en el grado de Propesición".- (DD)
14.11.75.	0046. PRENSA.	-Indica lo mismo que el documento anterior. (Y).=
7.3.78 PD. 6 a 6	231	2.3.78 -Al ser liberada del E.M.R. No. 2 -Punta de Rieles- fue trasladada a la DNII donde quedó alojada bajo el sistema de MPS por orden y a disposición del P. Ejecutivo.- (DD)
17.3.78 Of. 38/R/78 OPM	D. 268	-Según lo que establece O.P.M. figura en una nómina de liberados comprendida entre el 25.2.78 al 3.3.78.

FECHA	DOCUMENTOS	035898 ANTECEDENTES A REGISTRAR
		Fue dada de "Baja" del E.M.R. No. 2 en donde se encontraba detenida por ser trasladada a la D.N.I.I..- (S).-
15.3.78 - PD. 6 a 6	251	3.3.78 -Fue puesta en el sistema de "Libertad Vigilada" siendo controlada quincenalmente por la DNII.- (DM)
10.4.78	Doc.387	- Figura en relación de Movimientos de Recluídos al 31.1.78. Fué Procesada el 29.12.77,por los Arts.60(I)inc.6o.,60(XII) CPM.-JUEZ:1a.I.4to.T.-FECHA DE DETENIDO:8.8.75.-Eval.A-1. (i
8.5.78	Doc.544	**-Figura en relación de Movimientos de Recluídos al 31#3.78. Fué BAJA del EMIR.2 y ALTA a la INII el 1#3.78.-CAUSA DEL MOVIMIENTO:Libertad Definitiva.-JUEZ:1ra.I.4to.T.-FECHA DE DETENIDO:8.8.75.ANTECEDENTES:Art.6Cinciso 6,60(XII)CPM.- Eval.A-1.- (i).**
30.4.84	8401545# 004	-Año 1977-78: Figura en una relación de reclusas liberadas, procedente del EMR 2, puesta bajo el régimen M.P.S. Unidad de control: D.N.I.I.Fecha de liberada: 1.3.78. Eval.A-1(TL

Fs. 4

FECHA	DOCUMENTOS	035898 ANTECEDENTES A REGISTRAR
16.02.82	D. 5757/77	-Figura en una relacion de la Corte Electoral, de ciudadanos inscriptos en el Registro Civico Nacional, que se encuentran comprendidos en el Art. 1, Literal "B" del Acto Institucional No. 4, con prohibicion de ejercer el derecho de voto. (Procesados por delitos de "Lesa Nacion").EVALUACION A-1(VL) Indica (1) (2)
16.02.82	D.6004/81/12	-Se encuentra comprendido en el Art.1o. literal b) del Acto Institucional No.4,por haber sido procesado el 6 / 10 / 975 por los delitos previstos en. C.P.M. 60 (XII) C.P.O. EVALUACION A-1 (LA)
13.04.83	24745/83	- Figura en una relación de libertades vigiladas categoría "C" procedente de la P.M.E..Unidad de control D.I.I..Detenida 08.08.75. Liberada 30.03.78. Pertenece al P.C. EVAL A-1 (B).- Indica (3)
13.04.83	24862/83	- Indica Idem al Doc. 24745/83.- EVAL A-1 (B).-

11941 / 82 - POSEE ANTECEDENTES EN EL CO.NA.E.

09/10/83 PAG. 1092 EVAL - A - 1.(CO) INDICA ( ) ( ) ( )

03 MAR. 1975 f 1

MINISTERIO DE DEFENSA NACIONAL 035899-4
S. I. D.

Dep. I Secc. I
Sub - Secc. G
Ficha Nro.____ Confec.____

CASTRO MARTIN (Apellidos) Rose Mary (Nombres)

DOCUMENTOS: C/C. AXA 15380(1) (Serie / Nro.) C/L 969.066 (Nro. / Dpto.)

OTROS DOC. ____ (Pasaporte / Lib. Enrol. / etc.)

NACIMIENTO: 8/2/944 (2) (Fecha) Montevideo(3) (Lugar)

DOMICILIO: Rivera 3575 Ap. 3, Montevideo (4) (Calle / Nro. / Teléf. / Ciudad o Localidad)

PROFESION U OCUPACION: Funcionario del Banco Central

LUGAR: Facultad de Arquitectura (5) CARGO: - Administrativo (3)

IDEOLOGIA POLITICA: ____ CLASIFICACION: Izquierdista (9)

DATOS COMPLEMENTARIOS: ____ (Est. Civil / Conyuge / Hijos)

Padres: José y Delia (6) (Otros familiares)

035899

Fecha	Documentos	ANTECEDENTES A REGISTRAR
31/1/75	Doc.247	-Figura en una relación de funcionarios del Banco Central,que violando el Decreto del P.E. de fecha 4/7/73,hiciera paro no concurriendo a cumplir sus tareas habituales al 5/7/73.-(H).- Eval. A-1.-
		9.12.77-Fue contestado por MEMO(A)Nº 3702/77 para el D-2/EM1/DEI.-qq-.
	6.11.78	Se contestó por MEM()A) Nº.2568/78 Bco.Central (Y)
C.H.C.P. PERMANENCIA-MEMO.	No.4995/81	—17/8/81-Se contestó dicha Constancia para PERMANENCIA en el Bco. Central del Uruguay.-(U) Indica (1) al (6).
17.3.83	2419/79 pag.15	Figura en una relación de funcionarios del Banco Central del Uruguay, de fecha 21 de setiembre de 1979, considerados izquierdistas activistas.(indica 8 y 9).- Eval:A-2(PS
14.10.83	2729/79 Pag.17	- Indica idem. al documento No.2419/79, aportando que se encuentra entre el personal presupuestado.- Eval.B-3 (Y)

f.1

MINISTERIO DE DEFENSA NACIONAL
S. I. D.

035900-0

Dep. I Secc. I
Sub - Secc. A/N
Ficha Nro. ____ Confec. 30-7-75

CASTRO LEDESMA (Apellidos) Rosa Teresa Ambrosia (Nombres)

DOCUMENTOS: C/C BOB 4287 (Serie / Nro.) C/I. (Nro. / Dpto.)

OTROS DOC. (Pasaporte / Lib. Enrol. / etc.)

NACIMIENTO: 22 años (1964) (Fecha) R.O.U. (Lugar)

DOMICILIO: Juan M. Blanes 871 Ap.1 entre Laure Muller y Luis Piera - Montevideo (1964)
(Calle / Nro. / Teléf. / Ciudad o Localidad)

PROFESION U OCUPACION: Leberes

LUGAR: CARGO:

IDEOLOGIA POLITICA: COMUNISTA CLASIFICACION:

DATOS COMPLEMENTARIOS: (Est. Civil) [redacted] (Conyuge) (Hijos)

(Otros familiares)

035900

Fecha	Documentos	ANTECEDENTES A REGISTRAR
21-4-75	Doc.656	-Afiliada al Partido Comunista el 14.03.64 con el No.21.327.- (Microfilm incautado a RODNEY ARISMENDI).-EVAL.: B - 2.(U).-

S. I. D.
Dpto. I.

035900 153

Apellidos CASTRO LEDESMA

Nombres Rosa Teresa Ambrosia

Documentos: Labores.- C.C. BOB 4287-Afiliado al P.C.
Nro. 21327

Ant. Secc.: A B C D E G V

[x] [ ] [ ] [ ] [ ] [ ] [ ]

Secreto

035000 ANTECEDENTES

Afil.P.Com.-Doc.656/75 (Microfilm).-(U).-

F.Ingreso: 14-3-64

Oriental 22 años

Dom: Juan M. Blanes 871/1

C.C.: BQB 4287

8-1-76-0001-Eval.B-2 (D)

JUNTA DE COMANDANTES EN JEFE

S. I. D.

035901-8

Dep. I Secc. I

Sub[illegible] A/N

Ficha N.° [illegible] Confec. 23.8.83

CASTRO — Apellidos

Rosario — Nombres

DOCUMENTOS: C/C. ..... Serie ..... N.° ..... C/I. ..... N.° ..... Dpto.

OTROS DOC. ..... Pasaporte ..... Lib. Enrol. ..... etc.

NACIMIENTO: ..... Fecha ..... lugar

DOMICILIO: ..... Calle ..... N.° ..... Teléf. ..... Ciudad o localidad

PROFESION U OCUPACION: .....

LUGAR: ..... CARGO: .....

IDEOLOGIA POLITICA: ..... CLASIFICACION: .....

DATOS COMPLEMENTARIOS: ..... Est. Civil ..... Cónyuge ..... Hijos

Amiga del recluso FERNANDEZ José ..... Otros familiares

[redacted]

Fecha	Documentos	03590 ANTECEDENTES A REGISTRAR B-2
23.8.83	0663/80 pag.12	-16.6.80-Visita en el EMR.1 al recluso No. 2429 FERNANDEZ José.Eval:A-1(M).-

f-2

MINISTERIO DE DEFENSA NACIONAL
S. I. D.

035902-6
28 MAYO 1975

Dep. I Secc. I
Sub - Secc. G
Ficha Nro.____ Confec. ____

CASTRO (Apellidos) ROSARIO (Nombres)

DOCUMENTOS: C/C..... (Serie, Nro.) C/I..... (Nro., Dpto.)

OTROS DOC..... (Pasaporte, Lib. Enrol., etc.)

NACIMIENTO:..... (Fecha, Lugar)

DOMICILIO: Montero Vidaurreta 629 (Calle, Nro., Telél., Ciudad o Localidad)

PROFESION U OCUPACION:.....

LUGAR:..... CARGO:.....

IDEOLOGIA POLITICA:..... CLASIFICACION:Dirigente

DATOS COMPLEMENTARIOS:..... (Est. Civil, Conyuge, Hijos)

[redacted]

035902

42

Fecha	Documentos	ANTECEDENTES A REGISTRAR
28.5.76	842	Integrante de la Comisión Fiscal del Sindicato de Obreros del Vidrio.- Evaluación A-1.-(E).-
13.6.81	----------	Se contestó Memo (A)Nº992/81 para la 2do.Div. del EMGA.(BB

B-1

SERVICIO DE INFORMACION
DE DEFENSA
Dep. 1

035903-4

Confeccionado el 10.4.72

VARIOS

FOTO

Apellidos CASTRO

Nombres RUBEN

Fecha de Nacimiento

Lugar de Nacimiento

Est. Civil

Cred. Cívica Céd. Identidad

Otros Documentos

Ocupación ESTUDIANTE

Padre

Madre

Domicilio Ciudad

Otros datos

[redacted]

CHILESA Hnos. Ltda. - 8.000 - 3 - 72

FICHA COMPLEMENTARIA

f-2

DOCUMENTO		ANTECEDENTES
Fecha	Origen	035903
29.10.71	16/1	En diciembre de 1970 figura como Becario de la Universidad de la República, percibiendo un sueldo mensual neto de $ 6.930.oc.-(E)

B-1

MINISTERIO DE DEFENSA NACIONAL
S. I. D.

035904-2

Dep. I Secc. I
Sub - Secc. G 73
Ficha Nro. ____ Confec. 28/6/

CASTRO — Apellidos
RUBEN — Nombres

DOCUMENTOS: C/C. ____ Serie ____ Nro. C/I. ____ Nro. ____ Dpto.

OTROS DOC. ____ Pasaporte ____ Lib. Enrol. ____ etc.

NACIMIENTO: ____ Fecha ____ Lugar

DOMICILIO: ____ Calle ____ Nro. ____ Teléf. ____ Ciudad o Localidad

PROFESION U OCUPACION: estudiante

LUGAR: Rodó **CARGO:** ____

IDEOLOGIA POLITICA: comunista **CLASIFICACION:** activista

DATOS COMPLEMENTARIOS: ____ Est. Civil ____ Conyuge ____ Hijos

[redacted] ...lares

f-2

Fecha	Documentos	035904 ANTECENDENTES A REGISTRAR
26/6/73	EL POP.	Detenido por los acontecimientos ocurridos en el Liceo Rodó. (RR)
C.H.C.P.	No.645/81	-18.2.82: En la fecha se contestó dicha constancia con antecedentes
SSCC.16a.	IDEO.ING.	a nombre de CASTRO, Ruben, para ingreso en U.T.E., no pudiéndose establecer de que se trate de la misma persona.(MV) .-

MINISTERIO DE DEFENSA NACIONAL
S. I. D.

035905-9

Dep. I Secc. I
Sub - Secc. G
Ficha N.o Confec. 10/8/972

CASTRO (Apellidos) Ruben (Nombres)

DOCUMENTOS: C/C (Serie) (N.o) C/I (N.o) (Dpto.)

OTROS DOC. (Pasaporte) (Lib. Enrol.) (etc.)

NACIMIENTO (Fecha) (Lugar)

DOMICILIO: (Calle) (N.o) (Teléf.) (Ciudad o Localidad)

PROFESION U OCUPACION:

LUGAR: CARGO:

IDEOLOGIA POLITICA CLASIFICACION DIRIGENTE

DATOS COMPLEMENTARIOS (Est. Civil) (Conyuge) (Hijos)

(Otros familiares)

035905 42

Fecha	Documentos	ANTECEDENTES A REGISTRAR
9/8/972	"El Pop."	En las elecciones realizadas el día 8 de Agosto/972, resultó electo para integrar la Comisión Directiva de la Unión de Trabajadores de Cofiterias.(V).-
25/9/972	"ElPopular"	Participó en una delegación a "El Popular" para formular declaraciones en relación al reciente conflicto de los personales confiteros.(J
C.H.C.P.No.645/81. SSCC.16ta.MESO. INGRESO.		-18.2.82: En la fecha se contestó dicha constancia con antecedentes a nombre de CASTRO, Ruben, para ingreso en U.T.E., no pudiéndose establecer de que se trate de la misma persona.(MV).-

B-1

SERVICIO DE INFORMACION
DE DEFENSA
Dep. 1

035906 - 7 Confeccionado el 11 JUN. 1974

VARIOS

FOTO

Apellidos CASTRO

Nombres Ruben

Fecha de Nacimiento

Lugar de Nacimiento

Est. Civil

Cred Cívica Céd. Identidad

Otros Documentos

Ocupación

Padre

Madre

Domicilio Convención 1282 Ciudad

Otros datos [redacted]

Imp. CHIESA Hnos. Ltda. 10.000 - 12 - 73

FICHA COMPLEMENTARIA

DOCUMENTO		ANTECEDENTES 035906
Fecha	Origen	
6.VIII.73	Doc.2134	Figura en una relación de personas e intituciones que han recibido correspondencia y material bibliográfico desde Cuba.-(SS)-
	C-2	
27/XI/978	- - - - - -	Se contestó en Memo. (A) No.2658/978 para SI.F.A.(P).

SERVICIO DE INFORMACION
DE DEFENSA
Dep. I

035907-5

42

..... Sección
Act. Ant. Nac.
Ficha Nº .....

Nombres y Apellidos: CASTRO
Ruben

Fecha de Nacimiento: .....

Lugar de Nacimiento: .....
(País - Ciudad o Localidad - etc.)

Cred. Cív.: Serie ..... Nº ..... Ced. Identidad: .....

Otros documentos: .....
(Pasaporte — Libreta Enrolam. — etc.)

FOTO

Domicilio: Minas
(Ciudad o Localidad) (Calle) Nº Teléf

Filiación

Edad aparente ..... Color del Cutis .....

Color del Cabello ..... Estatura Aproximada .....

Complexión ..... Aspecto Social .....

Señas particulares .....

.....

Ficha confeccionada en Montevideo el 10 de [illegible] de 1969

Fórm. 1

035907

R-2

ACTIVIDADES

(1) **Laborales:** Profesión ..... Lugar de trabajo .....

Cargo ..... Antigüedad .....

Otras Actividades .....

(2) **Políticas:** Ideología (1) comunista ..... Actuación .....

Antecedentes .....

Antecedentes familiares .....

(3) **Sociales:** Estado Civil ..... Religión ..... Figuración .....

Grado Instrucción ..... Lugares que frecuenta .....

(4) **Económicas:** Situación ..... Capital aprox. ..... Vehículo .....
marca y Nº

Otros datos .....

Datos Complementarios .....

Apreciación Personal Gral. .....

.....

.....

B-3

CASTRO FICHA COMPLEMENTARIA Ruben

Documento		035907 ANTECEDENTES
Fecha	Origen	
28-V-66	B44-D9	Integrante del FIdeL y del PC en Minas, Lavalleja Indica-(1)

VARIOS

B-1

JUNTA DE COMANDANTES EN JEFE

S. I. D.

035908-3

Dep. I Secc. I

Sub Secc. A/N

Ficha Nº ..... Confec. 12.03.82

CASTRO BARBITA (Apellidos) Ruben Dario (Nombres)

DOCUMENTOS: C/C ..... (Serie) ..... (Nº) C/I. 1.149.907 (Nº) ..... (Dpto.)

OTROS DOC. ..... (Pasaporte) ..... (Lib. Enrol.) ..... (etc.)

NACIMIENTO: 26.03 (Fecha) ..... (Lugar)

DOMICILIO: Obligado 1372 (Calle) (Nº) 79.22.90 (Teléf.) ..... (Ciudad o Localidad)

PROFESION U OCUPACION: Estudiante de liceo Zorrilla

LUGAR: ..... CARGO: .....

IDEOLOGIA POLITICA: ..... CLASIFICACION: .....

DATOS COMPLEMENTARIOS: Soltero (Est. Civil) ..... (Cónyuge) ..... (Hijos)

..... (Otros familiares)

[redacted]

Fo 2

Fecha	Documentos	035908 ANTECEDENTES A REGISTRAR
25.03.82	D.10166/81/43	Fue internado en el C.G.I.O.R. en M.P.S. desde 10-11-70 al 25-11-70. por .Evaluacion.A-1 (GM) Indica ( ) ( ) ( ) ( ) ( ) ( ) ( ) ( ) ( ) ( ).

SERVICIO DE INFORMACION
DE DEFENSA

035909 -1

Dep. 1

Confeccionado el 30-VI.1969.-

VARIOS

FOTO

Apellidos CASTRO BERRA

Nombres Ruben Nelson

Fecha de Nacimiento 44 años (1968)

Lugar de Nacimiento Uruguay

Est. Civil Soltero.

Cred. Cívica: Céd. Identidad

Otros Documentos

Ocupación Metalúrgico

Padre

Madre

Domicilio Martín García 1525 Ciudad Montevideo

Otros datos:

FICHA COMPLEMENTARIA 32

DOCUMENTO		035900 ANTECEDENTES
Fecha	Origen	
[illegible]-1968 [illegible]-37	B72-D37	-Detenido por participar de reunión no autorizada y proferir manifestaciones contrarias a las Medidas Prontas de Seguridad.-

B3

MINISTERIO DE DEFENSA NACIONAL 035909
S. I. D.

Dep. I Secc. I
Sub - Secc. A/N
Ficha Nro. ____ Confec. 16-8-75

C. CASTRO (Apellidos) Ruben (Nombres)

DOCUMENTOS: C/C ____ (Serie / Nro.) C/I. ____ (Nro. / Dpto.)

OTROS DOC. ____ (Pasaporte / Lib. Enrol. / etc.)

NACIMIENTO: 40 años (1964) (Fecha) R.O.U (Lugar)

DOMICILIO: Martín García 1962 y Rocha (Calle / Nro. / Teléf.) Montevideo (1964) (Ciudad o Localidad)

PROFESION U OCUPACION: Metalúrgico - Afiliado al UNTMRA.

LUGAR: CIR CARGO: ____

IDEOLOGIA POLITICA: COMUNISTA CLASIFICACION: ____

DATOS COMPLEMENTARIOS: ____ (Est. Civil / Conyuge / Hijos)

97636

____ (Otros familiares)

B-4

035909

Fecha	Documentos	ANTECEDENTES A REGISTRAR
21-4-75	Doc.656	-Afiliado al Partido Comunista el 16.07.64 con el No.21856.- (Microfilm incautado a RODNEY ARISMENDI).-EVAL.: B - 2.- (U).-

S. I. D.
Dpto. I.

B-5

035000

Apellidos CASTRO

Nombres Ruben

Documentos: Metalúrgico de CIR

Afil. al PC. No. 21856

Ant, Secc: A B C D E G V

[X] [ ] [ ] [ ] [ ] [ ] [ ]

Secreto

035009 ANTECEDENTES

B6

Afil.P.Com.-Doc.656/75 (Microfilm).-(U).

Or. 40 16.7.64.

Martín García 1962 - Rocha MDEO

8.1.76 Eval. B-2.- Doc. 0001 (S)

JUNTA DE COMANDANTES EN JEFE 035910-9 Dep. I Secc. I

S. I. D. FICHA RECONFECCIONADA Sub Secc. A/N

Ficha Nº ..... Confec. I/1962

CASTRO BERTOLOTTO (Apellidos) Rúben Isaac (Nombres)

DOCUMENTOS: C/C A 0 B 5480 (Serie / Nº) C/I. 1.989.872(6) 37.680 Paysandú(1) (Nº / Dpto.)

OTROS DOC. ..... (Pasaporte / Ldb. Enrol. / etc.)

NACIMIENTO: 1928 (Salto) 30.9.28 Salto (2) (Fecha / Lugar)

DOMICILIO: Magallanes 1209 Montevideo en 1977(3) (Calle / Nº / Teléf. / Ciudad o Localidad)

PROFESION U OCUPACION: Ingeniero Químico Mrio. de Ind. y Energía 1982(6)

LUGAR: A.N.C.A.P. Sector Producción CARGO: Químico de 1a.

IDEOLOGIA POLITICA: ..... CLASIFICACION: .....

DATOS COMPLEMENTARIOS: Viudo(5) (Est. Civil / Cónyuge / Hijos)

Hijo de Rodolfo y Leonor(4) [redacted] (Otros familiares)

035910

Fecha	Documentos	ANTECEDENTES A REGISTRAR
13/VIII/77	D. 0834	- 1962- Firmante de un manifiesto de Profesionales Universitarios, ante la situación Cubana.- EVALUACION A-2
5.6.75	D. 1026	- Figura en lista de personal de ANCAP, sindicado como izquierdista. EVALUACION A-6.
3/II/79	D. 0219	- 19/IX/77- Presenta reclamo ante el Jefe de Policia de Montevideo por habérsele incluido en la Cat. "C" de Constancia de Anotaciones en Ficheros Policiales de Inteligencia. - ANTECEDENTES QUE REGISTRA LA ARMADA 31/IV/976- Funcionario profesión público que pasó a disponibilidad.- 30.11.82- Por Of. Nº389/78 la Corte Electoral comunica a este Servicio, en respuesta a P.I. (A) 661/78 del S.I.D. que en la lista 4190 del Dpto. de Mdeo., en las elecciones nacionales de 1962 no figura ninguna persona de nombre Rúben CASTRO, figurando en cambio en la lista 1813, la cual fue identificada como Rúben Olivier CASTRO RODRIGUEZ. 11.12.78- Por Exp.Nº 127/D-I/78 se comunica al Delegado del S.I.D. en Mdeo. que luego de efectuarse un reestudio de las anotaciones del causante, lo cúal incluye aclaraciones realizadas por la Corte Electoral, en cuanto a la no integración del causante en las listas electorales de 1962, este Servicio entiende pertinente...///

Imp. Nacional 716/79

FECHA	DOCUMENTOS	CASTRO BERTOLOTTO 035910 ANTECEDENTES A REGISTRAR Rúben Isaac 63
	///...	otorgar al causante Constancia de Habilitación para Cargos Públicos, Categoría "B" .- (ARCHIVO DESPACHO SR. JEFE DE DPTO. - CARPETA Nº 212) (C)
27.11.82	22585	-D.I.I. Registra las mismas anotaciones que este Servicio a excepción de las relacionadas con el recurso presentado por el causante. Ind. (1) e (4)
5.11.82	21963	-1.11.82- Por Nota Nº 2674/82/D SE.PLA.CO.DI. solicita aval para Beca a Brasil, SE APRUEBA por Memo.(A)2793/82 del 8.11.82(C) Ind. (4) y (5)
10.2.84	1072/79 pág.28	**01.09.78:Habiendo ingresado a ANCAP el 9.4.62, BAJA a partir de la fecha atento a su incorporación a las planillas presupuestales del Ministerio de Industria y Energía.Eval. A-1.(ME)**

O DE INTELIGENCIA
División I
(Seguridad)

MINISTERIO DE DEFENSA NACIONAL
SERVICIO DE INFORMACION DE DEFENSA
M / F
035911-7

Sección B
Act. Ant. Nac.
Ficha N.º

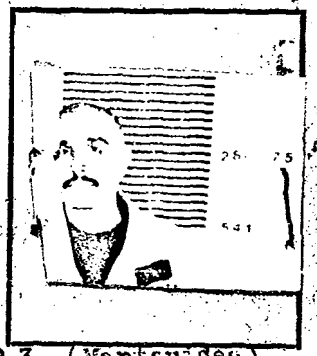

Nombres y Apellidos: CASTRO DAGNINO, Ruben. Hector (1)

Fecha de Nacimiento: 24.12.28 (13) (a) "AIMEIDA" (2) 43 años (3)

Lugar de Nacimiento: Oriental (4)
(País - Ciudad o Localidad - etc.)

Cred. Civ.: Serie BMA N. 10899 (10) Ced. Identidad: 521.323 20.146 (9)

Otros documentos:
(Pasaporte.- Libreta Enrolam.)

Domicilio: 19 de Abril 1176. Estudio en Misiones 1475. P.3. (Montevideo) (5) (6)
Bvar. Artigas 3345 (12)
(Ciudad o Localidad) (Calle) (N.º) (Telef.)

Filiación
- Edad Aparente ..... Color del Cutis .....
- Color del Cabello Canoso (14) Estatura Aproximada .....
- Complexión ..... Aspecto Social .....
- Señas particulares .....

[redacted]

Ficha confeccionada en Montevideo, el 6 de marzo de 1963.-

035911 (7) Fs.2

Escribano pública.

ACTIVIDADES

(1) Laborales: Profesión Escribano.- Lugar de trabajo .....

Cargo ..... Antigüedad .....

Otras Actividades .....

(2) Políticas: Ideología COMUNISTA.- Actuación .....

Antecedentes: 2do. Suplente al Senado por el FIDEL, en las elecciones de 1962.

Antecedentes familiares .....

(3) Sociales: Estado Civil Casado (9) Religión ..... Figuración .....

Grado Instrucción 2 hijos (12) Lugares que frecuenta .....

(4) Económicas: Situación ..... Capital aprox. ..... Vehiculo ..... marca y N.o

Otros datos Esposa: MARIA FERNANDEZ (11) o Marta (15)

Datos Complementarios Hijo de Mariano y Delia (10) HIJOS: Eduardo Rúben, Ana Marta, Eduardo Ernesto (16)

Apreciación Personal Gral. .....

FICHA COMPLEMENTARIA

43

Documento		035911 Antecedentes
Fecha	Origen	
5/961	Publ.MONDEL N:142 -Citado en la pág.2.-	
5/962	Publ.MONDEL N:163 -Citado en la pág.3.-	
15/VI/71	Mens(JPM)	-En estafecha,por decreto del Poder Ejecutivo,se clausuró la Agencia noticiosa "Prensa Latina" en el Uruguay.El reseñado figuraba como una de sus principales cabezas. (Z)
28/4/72/	Doc.847.	Viene siendo indagado en la J.P.M.con relación al procedimiento llevado a cabo en la calle Amazonas 1440,donde perdieron la vida 3 (Tres) elementos extremistas.(BB).-
20/4/72	D.2214 SUMI143	
Julio/72.	Doc. 2685. PM. JPM.	-Fue detenido en el Dpto.de Maldonado. Interrogado admitió haber sido reclutado para la organización en agosto de 1969,habiendo integrado el grupo económico del movimiento,junto al Escribano Luis MARTIRENA FABREGAT,(muerto).(W). (Judica - Jol 7)
6.5.72 SUMI 157	3065	Continua detenido en la DNII.El Sr. Juez dispuso su emplazamiento,estando a disposición de la superioridad.(DD)
13/5/1972	Doc.3074 SUMI 164	- Sobre su situación se espera resolución del Ministerio del Interior.-(C.C)
Set. 1972	3436 JPM PM	Procesado en el mes de Setiembre por el delito:"Atentado a la Constitución".(DD)
7/11/72.	Doc.4173.	Permanece recluido en el Penal de Punta Carretas.(bb).

...ASTRO DAGNINO FICHA COMPLEMENTARIA Ruben

Documento		Antecedentes Fs. 4
Fecha	Origen	035911
8.VI.962	D-1669/80 El Popular	Se pronunció por un Frente de las Fuerzas Democráticas y anti-imperialistas, sin exclusiones.
6.X.962	Marcha	Firmó Manifiesto del Movimiento de Trabajadores de la Cultura (integrantes del FIDEL).
17-V-962	Div.I.Seg.-	Firmó Declaración de Profesionales Universitarios ante la situación cubana.
		Firmó Manifiesto de Mil cien intelectuales del FIDEL
24-I-962	B-75-(1)-D-31	Firmante de un manifiesto por la no intervención y condena de cualquier tentativa de sanción, agresión o coersión, ya sea económica, política o militar y todo intento de ruptura diplomática con el Gobierno de Cuba, violatorio del principio de no intervención.-
1º.VI.65	B.75.(1).D.577 "EL POPULAR"	-Firmante de un Manifiesto de fecha 31.V.965 de apoyo al II Congreso Continental de Solidaridad c con Cuba castrista en el que se reitera el repudio a cualquier forma de ataque contra el régimen comunista cubano. Posteriormente este congreso fué prohibido por el Gobierno de la República.
11/XI/966.-	B-75-D-630.-	-Figura en un llamamiento a apoyar al "FRENTE IZQUIERDA DE LIBERACION" y a votar sus listas en las elecciones correspondientes al año en curso, llamamiento éste que es formulado por los trabajadores de la cultura de dicho frente.-

FICHA COMPLEMENTARIA

Fs. 5

DOCUMENTO		CASTRO DAGNINO, RUBEN HECTOR — ANTECEDENTES 035911
Fecha	Origen	
16.7.72	2017	R.H.Castro Dagnino declara ante las FF.CC.Haber recibido un trato digno y decoroso.No haber sido presionado ni fisica ni mental durante los interrogatorios.La comida era normal.Fisicamente no ha tenido ningún contratiempo,ofreciendosele en varias oportunidades asistencia Médica.Recibión y expidió correspondencia hacia sus familiares.Tomó los medicamentos que extimó necesario y que tenía prescriptos.Se vinculó a LOVER S.A. a traves de Daniel Diaz Maynard(sobrino de Arturo Dubra).Relaizo un trabajo a el diario La Idea,pero al final no se realizo.En tres oportunidades se entrevistó con el contador Campora y Martirena donde se propuso la inversión de dineros de la Organización en negocios legales,pero al consultar a nivel superior fue desechado.La mayoria de los trabajos que realizó fueron a pedido del Dr. Canetti y el Dr. Caymarin.En una oportunidad que Martirena estaba en Chile,saco un paquete y lo llevó a los Martirena,donde lo recibio el Contador Campora comprobando que tenía U$S 16.000.- (DD)

FICHA COMPLEMENTARIA 2

DOCUMENTO		035911 ANTECEDENTES Fs 6
Fecha	Origen	
4/6/72	Doc.1271 JPM-PD	Continúa en la D.N.I.I. a disposición de la superioridad.-(OO)
30/5/72	Doc.1278 JPM (PD)	Se hace constar que éste fue conducido al Departamento de Maldonado por encontrarse requerido por las autoridades del mencionado Departamento.- (OO)
16/III/73..	D.390.....	9/II/68: Conjuntamente con Mario Firpo Marty, Diana Dumar de Firpo (esposa del anterior) y el Dr. Anuar Fadoul, viajará a Europa en los primeros días de abril del corriente año, con la finalidad de visitar algunos países socialistas. Conocido este propósito la Central de Trabajadores del Uruguay gestionó ante su similar de Praga una invitación para que los antes mencionados visiten Checoeslovaquia. También piensan viajar a la U.R.S.S. y estar 5 (cinco) días para asistir a los festejos del 1º de Mayo en Moscú Para ello solicitan al Presidente del ICUS (Instituto Cultural Uruguayo Soviético), para que realice alguna gestión para que les permita prolongar dicha estadía en Moscú. (R)

CASTRO DARDO | RUBEN HECTOR

FECHA	DOCUMENTOS	035911 ANTECEDENTES A REGISTRAR Fs. 7
6.972	D.1416	Tenía un "cofre fort" en la Sociedad de Bancos (Misiones 1513), con el extinto Escribano LUIS NELSON MARTIRENA FABREGAT, quién el 14/4/972 fuera muerto en su domicilio de Amazonas 1440, en un enfrentamiento con las FF.CC.Siendo este integrante del M.LN., por lo que se presume que esté involucrado con la organización terrorista. Fué detenido el 16.4.72 y puesto en libertad.- Empleados del Escritorio: de MARTIRENA: ANA MARIA BERGARA CATELLI DE PACHECO y AURELIANO PEREZ DASTE.-(H).-Indica:(1)
22/7/972	D.2078 PP	-El 3/6/972 es puesto a disposición de la Unidad, siendo entregado al ESMACO
	E.M.A.-	el 13/6/972 para continuar siendo interrogado.-(J).-
9/7/73	D. 1502	- Se encuentra detenido en el E.M.R.No.1 (Libertad).(GG).Eval: A - 2 (Y)
20.5.77	0475	- Integra nómina de privados de libertad en el ambito del Ejercito al: 6.8.976.- Recluido en el EMIR Nro.1.-(PP).-
20/7/77	D.0717	-29.7.960 "MARCHA": Firmante de un manifiesto de apoyo a la Revolución Cubana. (MM).-
20/5/77	0475PME	-6/8/976:Det.17/4-72.Procesado.Eval.A-1 (P).-
7/11/77	Doc.1148	Figura en relación de Recluídos al 13/10/77 en el EMIR.1.-FECHA DE DETENIDO: 17/4/72.-JUZGADO:JM.1ra.I.1er.T.-SITUACION JURIDICA:Procesado,Art.132-6 y 150 CPO?-Eval.A-1.- (i).

FECHA	DOCUMENTOS	035911 ANTECEDENTES A REGISTRAR F3.9
17-4-78	D.453	-Figura en una relación de Movimiento de Recluídos al 28-2-78. Fue condenado a 9 años de Penitenciaría.JUEZ:M.1a.I.1er.T.FECHA DE DETENIDO:17-4-72.ANTECEDENTES:Art.132 inciso 6,137,150,151 inciso 1y2,56 CPO;7CPM. Eval.A-1 (V)
03.6.81 P.D. 06a	D.4635 06 Nro.15	-05.o.81-Fue trasladado desde el E.M.R. Nro.1, hasta el 4to. piso de la Cárcel Central de la JPM, en donde que dó internado en MPS por orden y disposición del Poder Ejecutivo, haciéndole los trámites documentarios para la expulsión del país.-(DD)
06.8.81 P.D.219	D.6790	Pasó en calidad de Libertad Vigilada, controlada por la DNII donde se encontraba en régimen de M.P.S. por orden y a disposición del P.E. Eval: A-1 (EF)
13.6.81	4904	-Figura en una relación de Movimiento de Recluídos al 30.4.81 MOVIMIENTO:Libertad Definitiva:FECHA:9.4.81,JUEZ:1a.I.1er.T., FECHA DET:17.4.72;ANTECEDENTES:Condenado el 2.12.76 a 9a.P. Eval:A-1 (OO)
4.9.81	Doc.7532	Figura en una relación de Evacuados en regimen de M.P.S. del E.M.R.1, con fecha 04.06.81.- EVAL:A-1 (SJ)
29/3/77	D.0290	Recluso Nº 541. Detenido:17.4.72. MLN. Sector:Servicios.Actividades comprobadas:Asesoramientos de caracter profesional-Prestó auto y realizó traslados.Tipificación:Conspiración. Ingresó al EMIR:27.11.72. Juzgado:JMI 1T. Unidad captora:JPM. Indica (12). EVAL:A-1. (VM).

FECHA	DOCUMENTOS	ANTECEDENTES A REGISTRAR
		Castro Dagnino, Ruben Héctor 035911 Esq
04.09.81	Doc.7534	-Figura en una relación de Movimiento de Recluidos al 30.06.81. Movimiento: B/E.M.R.1 por L.D.; ALTA/D.N.I.I. por M.S.T. - Fecha: 05.06.81 - Juez: 1a.I.1er.T. - Fecha Det.: 17.04.72 - Antecedentes: C.: 02.12.76; 9 años P. Eval.: A-1 (AN) ( )
14.11.80	1564	-Indica lo mismo que Doc. "EL POPULAR" 08.06.962.- (SF).-
14.12.81	D.10293	**Figura en una relación de liberados al 4.12.81. CAUSA:Lib. Def. 17.4.81. FECHA DE LIBERACION:3.6.81. EVAL:A-1. (VM).**
16.02.82	D. 5757/ 33	-Figura en una relacion de la Corte Electoral, de ciudadanos inscriptos en el Registro Civico Nacional, que se encuentran comprendidos en el Art. 1, Literal "B" del Acto Institucional No. 4, con prohibicion de ejercer el derecho de voto. (Procesados por delitos de "Lesa Nacion").EVALUACION A-1(VL) Indica (12) (13)
16.02.82	D.6004/81 12	-Se encuentra comprendido en el Art.1o. literal b) del Acto Institucional No.4,por haber sido procesado el 29 / 6 / 72 por los delitos previstos en. C.P.M. 7 C.P.O. 132 nº 6 y 137, 150, 54 EVALUACION A-1 (LA)

FECHA	DOCUMENTOS	035911 ANTECEDENTES A REGISTRAR Fs. 10
13.4.83	24745/83	-3.3.83-Figura en una relación de libertad vigilada, procedente de la P.M.E.,Unidad de control D.I.I.,Detenida el 17.4.72, liberado el 6.8.81.Pertenece al M.L.N..- Eval A-1 (V)
13.4.83	24861/83	-8.3.83-Indica Idem Doc. 24745/83,Varía la fecha de liberado el 3.6.81.- Eval A-1 (V)
13.4.83	18378/82	-2.9.82-Ficha del E.M.R.1 establece :Detenido el 2.10.72, procesado por atentado a la Constitución.Pertanece al M.L.N..G.Economico,- Eval B-2 (V)
14.5.83	26250/83 Pág. 055/ 056/057.-	- Acta de fecha 08.06.72 por pertenecer al M.L.N..- Declara vinculaciones con Luis MARTIRENA (a) "RAUL", David CAMPORA (a) ESTEBAN y (a) "FEDERICO", la Sra. del sedicioso Eleuterio FERNANDEZ HUIDOBRO, Ariel MARTRENA, Nestor SCLAVO, Gloria ECHEVESTE de SCLAVO, Mauricio ROSENKOFF (a) "LEONEL", Alejandro ARTUCCIO (a) "SIMON", Héctor Raúl VERENGO SCLAVO; un (a) "ELISEO" y Jorge Rolando TORRES (a) "SEBASTIAN Eval: A-1.- (AA).-
18.6.83	27735/ 330 al 332	Indica idem doc. anterior.Eval:A-1 (00)

09/10/83

11941 / 82
PAG. 1092

- POSEE ANTECEDENTES EN EL CO.NA.E-
EVAL - A - 1. (00) INDICA ( ) ( ) ( )

CASTRO DANINO, Ruben Hector

B-11

FECHA	DOCUMENTOS	ANTECEDENTES A REGISTRAR
10-11-83	31821/003	14-10-83. En la fecha se establece que mantiene contactos con Aida [illegible], suegra de la reclusa María ECHEVESTE. Eval.B-2 (SI).
8.4.83	0289/977 Pág: 121 a 123.	- Aporta información ya registrada en la ficha, agregando: 29.3.77 - Estuvo detenido en JPM, Bn.Ing.4, Bn; Ing, 1 y Pta, Carretas, ingresó al E.M.R.Nº1 el 27.11.72 estando recluido en dicho establecimiento fue sancionado en los años 1973,74 y 75 con 6,29 y 21 días respectivamente. Sus abogados Defensores son los Drs. Carlos MARTINEZ MORENO y DIAZ MAYNARD. Es visitado regularmente por su esposa, hijos padres y su suegro José FERNANDEZ, mantiene correspondencia con su esposa.-EVAL.: A-1 (K) Indica del (13) al (16)

SERVICIO DE INFORMACION
DE DEFENSA
Dep. 1

035912-5

B-1

Confeccionado el 6.8.73

VARIOS

FOTO

Apellidos CASTRO RODRIGUEZ (1)

Nombres Ruben Olivier (2)

Fecha de Nacimiento 12.1.937 (3)

Lugar de Nacimiento Soriano (4)

Est. Civil (5)

Cred. Cívica MCA. 12.508 Céd. Identidad

Otros Documentos (6)

Ocupación ANCAP

Padre Doroteo (7)

Madre María Dora (8)

Domicilio 18 de Julio y Río Negro (Mercedes) (057) Ciudad Dolores (978) (9)

Otros datos

[redacted]

Imp. CHIESA Hnos. Ltda. 4.000 - 11 - 72

FICHA COMPLEMENTARIA

4-2

DOCUMENTO		ANTECEDENTES
Fecha	Origen	035912
NOV. 71 Mov. Ind. 7	Lista 1813 de Octubre	Candidato en el 36 lugar por la Junta Departamental por el Dep. de Soriano.(QQ)
3.II.79	D. 0219	= Ind. del(1) al (9).(Datos registrados en la Carpeta de reclamos No 212- referente a Ruben Isaac Castro Bertolotto)

B-2

JUNTA DE COMANDANTES EN JEFE

S. I. D.

035913_3

Dep. I Secc. I

Sub Secc. A/N

Ficha Nº ..... Confec. 8/1/81.

CASTRO RODRIGUEZ — Apellidos

Ruben Asdrúbal — Nombres

DOCUMENTOS: C/C Serie BDR Nº 26.846 Nº — C/I. 1.113.591 Nº — Dpto.

OTROS DOC. ..... Pasaporte — Lib. Enrol. — etc.

NACIMIENTO: 19/11/946 Fecha — Lavalleja Lugar

DOMICILIO: Estado de Israel Nº 2623 (1970/76) Calle — Nº — Ciudad o Localidad

PROFESION U OCUPACION: Chapista de TEM S.A.

LUGAR: ..... CARGO: .....

IDEOLOGIA POLITICA: ..... CLASIFICACION: .....

DATOS COMPLEMENTARIOS: Hijo de Eugenio y de Juana Francisca

Cónyuge — Est. Civil [redacted] — Hijos

Otros familiares

035913

8-2

Fecha	Documentos	ANTECEDENTES A REGISTRAR
8/1/81	-------	Datos extraídos de la C.H.P.C.P. Nº 159 de la Secc. 16a. 17/9/970- Según Memorandum Nº 1524 de la Secc. 15a. de la mencionada fecha, figura en una lista de detenidos en Spencer y Veracierto, por ser ocupante de un camión que conducía obreros de T.M. En dicho vehículo se encontraron tres bombas Molotov. Por disposición del Sr. Juez Letrado de 1er. Turno fué puesto en libertad. Afiliado al Partido Comunista desde el 26/11/972, militando en Agrupación "Los 33 " Seccional "Este", siendo presentado por Justino Pereira para su afiliación al PCU, según material incautado por OCOA, en febrero de 1976.- (L).-
19.4.83.	20492/82	Habiendo solicitado C.H.C.P. el 6.11.80, se le otorgó Cat. "C" el 28.1.81.Eval.A.1.(AE).

Imp. Nacional 716/79

61

JUNTA DE COMANDANTES EN JEFE

S. I. D. 035914-1

Dep. I Secc. I

Sub Secc. A/N

Ficha Nro. ____ Confec. 30.11.77

CASTRO URQUIOLA (Apellidos) Rúben Omar (Nombres)

DOCUMENTOS: C/C BNB 10601 (1) (Serie / Nro.) C/I. 701.066 (Nro. / Dpto.)

OTROS DOC. ____ (Pasaporte / Lib. Enrol. / etc.)

NACIMIENTO: 49 años (1977) (Fecha) Uruguay (Lugar)

DOMICILIO: Marco Bruto 1457 Ap. 2 (Calle / Nro.) J. Rosas 3812 (2) (Teléf. / Ciudad o Localidad)

PROFESION U OCUPACION: Cobrador -Mutualista "GRENCA"

LUGAR: ____ CARGO: ____

IDEOLOGIA POLITICA: ____ CLASIFICACION: ____

DATOS COMPLEMENTARIOS: Casado (Est. Civil) Ma. Susana Blanco Demarco [redacted] (Hijos)

Otros familiares

035914 B2

Fecha	Documentos	ANTECEDENTES A REGISTRAR
28.11.77 PD. 6 a 6	1223	19.11.77 -Detenido en base a declaraciones de integrantes de la Unión de Juventudes Comunistas que se hallan a disposición de la JMI de 4to. Turno. Viene siendo indagado al respecto; por realizar actividades en favor de la U.J.C.- (DD)
28.11.77 PD. 6 a 6	1225	21.11.77 -Por orden y a disposición del P. Ejecutivo fue internado bajo el sistema de MPS.- (DD)
29.11.77 PD. 6 a 6	1230	23.11.77 -Fue puesto a disposición de la JMI de 4to. Turno.
12.I.78 PD.6 a 6	0052	10.I.78-Luego de prestar declaración ante el JMI 4to. Turno fue procesada por hallarse incursa en los delitos previstos en el art.60 (VII) CPM (Asistencia a 198 asociados) (MM).-
3.3.78	D.0229	-14.2.78-Procedente de Cárcel Central.- Se halla a disposición del Juzgado Militar de Instrucción de 4to. Turno.- (U)

FECHA	DOCUMENTOS	CASTRO URQUIOLA, Rúben Omar. ANTECEDENTES A REGISTRAR 035914 B-3
27.6.79. PD 6 a 6	D.0450	7.4.79.-Fue puesto bajo el regimen de medidas prontas de Seguridad, por orden y a disposición del poder Ejecutivo.- (HH).-
27.6.79. PD 6 a 6	D.0452	9.6.79.-Recupero su libertad en calidad de"vigilada".-(HH).-
14.5.79	D.0590	Con fecha 6.4.79, según Of. Nro. 262/79 y acorde a lo dispuesto por el J.M. de lera Instancia de 4to. Turno, fue puesto en Libertad Provisional.- (M).-
16.02.82	D. 5757/81/ 36	-Figura en una relacion dè la Corte Electoral, de ciudadanos inscriptos en el Registro Civico Nacional, que se encuentran comprendidos en el Art. 1, Literal "B" del Acto Institucional No. 4, con prohibicion de ejercer el derecho de voto. (Procesados por delitos de "Lesa Nacion").EVALUACION A-1(VL) Indica (1) (2)
~~16.02.82~~	~~D.6004/81/~~	~~-Se encuentra comprendido en el Art.1o. literal b) del Acto Institucional No.4,por haber sido procesado el / / por los delitos previstos en.~~ ~~C.P.M.~~ ~~C.P.C.~~. ~~EVALUACION A-1 (LA)~~

FECHA	DOCUMENTOS	035914 ANTECEDENTES A REGISTRAR
13.04.83	24745/83	- Figura en una relación de libert des vigilad s procedente de la P.M.E..Unidad de control:D.I.I..Detenido el 18.11.78 Liberado 06.04.79.. EVAL A-1 (B).-
13.04.83	24862/83	- Indica Idem al Doc.24745/83.- EVAL A-1 (B)
12.8.83	26314/ 3634	-1971/1978:En información referente al P.C. obtenida por el Depto.III/S.I.D. en éste período se establece: En base a declaraciones de detenidos se procedió a la detención del causante por sus actividades dentro de la U.J.C. Eval A-2 (BR).-

B-1

MINISTERIO DE DEFENSA NACIONAL VARIOS

S. I. D.

Dep. I Secc. I

Sub Secc.

035915 -8 Ficha Nº ..... Confec. 22.6.82

CASTRO GARCIA — Apellidos

RUBEN ROBERTO — Nombres

DOCUMENTOS: C/C B.D.A. 47055 — Serie Nº — C/I. 1.316.874 — Nº Dpto.

OTROS DOC. ..... — Pasaporte Lib. Enrol. etc.

NACIMIENTO: 16.3.1952 Colonia — Fecha Lugar

DOMICILIO: Cno. Maldonado No. 6766 — Calle Nº Teléf. Ciudad o Localidad

PROFESION U OCUPACION: Carpintero

LUGAR: Carpintería Muñoz Galalea 2020 CARGO: .....

IDEOLOGIA POLITICA: ..... CLASIFICACION: .....

DATOS COMPLEMENTARIOS: casado — Est. Civil Cónyuge. Hijos

HIJO DE: GIL Y ZULEMA

[redacted]

035915

B2

Fecha	Documentos	ANTECEDENTES A REGISTRAR
C.H.C.P.50.645/81 Secc.16a	MDEO.ING.-	-18.2.82: En la fecha se contestó dicha constancia con antecedentes a nombre de CASTRO, Ruben, para ingreso en U.T.E., no pudiéndose establecer de que se trate de la misma persona.-(MV).-

17.X.83.: EN LA FECHA SE PROCEDIO A RECONSTRUIR ESTA FICHA POR CONSTARSE LA FALTA DE LA ORIGINAL

JUNTA DE COMANDANTES EN JEFE

Dep. I Secc. I

S. I. D. Sub Secc. A/N F2/

035916-6 Ficha N.° ..... Confec. 7.X.83

CASTRO RIERA (Apellidos) Ruben Humberto (Nombres)

DOCUMENTOS: C/C. ..... (Serie / N.°) C/I. 1.339.946 (N.° / Dpto.)

OTROS DOC. ..... (Pasaporte / Lib. Enrol. / etc.)

NACIMIENTO: ..... (Fecha / Lugar)

DOMICILIO: Rambla Rca. Argentina No.1165 Apto.414 (Calle / N.° / Teléf. / Ciudad o Localidad)

PROFESION U OCUPACION: .....

LUGAR: ..... CARGO: .....

IDEOLOGIA POLITICA: ..... CLASIFICACION: .....

DATOS COMPLEMENTARIOS. ..... (Est. Civil / Cónyuge / Hijos)

Otros familiares

035916

F52

Fecha	Documentos	ANTECEDENTES A REGISTRAR
17.10.83.	31109/193	3.7.73: Fue detenido en el día de la fecha, por encontrarse ocupando el local del Consejo Central de Asignaciones Familiares sito en la calle San José No.1132.- Eval.A-2.-(FE)

SERVICIO DE INFORMACION DE DEFENSA

Dep. 1

035917-4 Confeccionado el 25 ABR. 1974 f. 2

VARIOS

FOTO

Apellidos CASTRO GODOY de ESTEVEZ

Nombres Rudy Zully

Fecha de Nacimiento 27-11-948

Lugar de Nacimiento Durazno

Est. Civil Casada

Cred. Civica BAB 29.419 Céd. Identidad 1.169.890

Ctros Documentos

Ocupación Electricista del Hospital de Clinicas

Padre Ignacio Castro

Madre María Onelia GODOY (Fallecida)

Domicilio Barrio Sarandí Calle "L" 5964 Ciudad Km.10 ½ Simón Martínez

Otros datos Casado con María Esbert ESTEVES CLAVERO

FICHA COMPLEMENTARIA

62

DOCUMENTO		ANTECEDENTES 035917
FECHA	ORIGEN	
9.10.73	Doc. 3291	Figura en una relación de direcciones y teléfonos encontrados en el despacho del ex_Senador Enrique Erro...qq...
23-9-974	Ficha del Hosp.de Clinicas	- Figura en relación de Personal del Dpto.de Mantenimiento y Operación de Planta del Hospital de Clinicas como electricista.-

62

SERVICIO DE INTELIGENCIA
División I
(Seguridad)

MINISTERIO DE DEFENSA NACIONAL M / F
SERVICIO DE INFORMACION DE DEFENSA
7 035918-2 79

Sección «A»
Act. Ant. Nac.
Ficha N[redacted]

Nombres y Apellidos: CASTRO, Rufino. A..-

Foto

Fecha de Nacimiento:

Lugar de Nacimiento: (País - Ciudad o Localidad - etc.)

Cred. Civ.: Serie ..... **N.º** ..... **Ced. Identidad:** .....

Otros documentos: (Pasaporte - Libreta Enrolam. - etc.)

Domicilio: Agustín Abreu 2228.- ó J. L. Osorio 1206.- (Ciudad o Localidad) (Calle) (N.º) (Telef.)

Filiación

Edad Aparente ..... **Color del Cutis** .....

Color del Cabello ..... **Estatura Aproximada** .....

Complexión ..... **Aspecto Social** .....

Señas particulares

Ficha confeccionada en Montevideo, **el** 21 de Junio de 1963.-

035918

P-2

ACTIVIDADES

(1) Laborales: Profesión Empleado.- Lugar de trabajo Bco.Hipotecario.-

Cargo ..... Antigüedad .....

Otras Actividades .....

(III.F.75).-

(2) Políticas: Ideología Comunista.- Actuación .....

Antecedentes .....

Antecedentes familiares .....

(3) Sociales: Estado Civil ..... Religión ..... Figuración .....

Grado Instrucción ..... Lugares que frecuenta .....

(4) Económicas: Situación ..... Capital aprox. ..... Vehículo ..... marca y N.o

Otros datos Chófer del Banco Hipotecario.-

Datos Complementarios .....

Apreciación Personal Gral. .....

SERVICIO DE INFORMACION
DE DEFENSA

035919-0

E-2

Dep. 1

Confeccionado el 4 de Diciembre de 1969

VARIOS

FOTO

Apellidos CASTRO

Nombres S.L.

Fecha de Nacimiento

Lugar de Nacimiento

Est. Civil

Cred. Cívica Céd. Identidad

Otros Documentos

Ocupación

Padre

Madre

Domicilio Ciudad

Otros datos:

FICHA COMPLEMENTARIA 62

DOCUMENTO		ANTECEDENTES
Fecha	Origen	035919
9/I/68	79/160	- Estuvo presente en la Asamblea Constitutiva del Movimiento Uruguayo de Iglesia y Sociedad, que se realizó en en el Parque 17 de Febrero en la Playa Fomento.-

MINISTERIO DE DEFENSA NACIONAL
S. I. D.

Dep. I Secc. I
Sub - Secc. G
Ficha N.o ..... Confec. 30/V/72

035920-8

CASTRO (Apellidos) Santiago (Nombres)

DOCUMENTOS: C/C ..... (Serie, N.o) C/I ..... (N.o, Dpto.)

OTROS DOC. ..... (Pasaporte, Lib. Enrol., etc.)

NACIMIENTO ..... (Fecha, Lugar)

DOMICILIO: ..... (Calle, N.o, Teléf., Ciudad o Localidad)

PROFESION U OCUPACION: Empleado

LUGAR: "El Espinillar" CARGO: .....

IDEOLOGIA POLITICA ..... CLASIFICACION DIRIGENTE"[illegible]"

DATOS COMPLEMENTARIOS ..... (Est. Civil, Conyuge, Hijos)

[redacted]
Otros familiares

B-2

Fecha	Documentos	035920 ANTECEDENTES A REGISTRAR
29/II/72	11	-Integró el Plenario del Primer Congreso Sectorial de la Federación Ancap, filial "El Espinillar", a celebrarse los días 3 y 4 de octubre de 1970.-Trabaja en la Est. Experimental.-(T).-

18/XI/72

E-1

MINISTERIO DE DEFENSA NACIONAL
S. I. D.

035921-61

Dep. 1 Sec. 1
Sub-Secc. A/N
Ficha Nº____ Confec.____

CASERO (Apellidos) Santiago (Nombres)

DOCUMENTOS: C/C. ____ (Serie / Nro.) C/I ____ (Nro. / Dpto.)

OTROS DOC. ____ (Pasaporte / Lib. Enrol. / etc.)

NACIMIENTO: ____ (Fecha / Lugar)

DOMICILIO: ____ (Calle / Nro. / Teléf.) Salto (Ciudad o Localidad)

PROFESION U OCUPACION: Empleado del Establecimiento "El Espinillar"

LUGAR: ____ CARGO: ____

IDEOLOGIA POLITICA: ____ CLASIFICACION: ____

DATOS COMPLEMENTARIOS: ____ (Est. Civil / Cónyuge / Hijos)

[redacted] (Otros familiares)

B.2

Fecha	Documentos	035921 ANTECEDENTES A REGISTRAR
31/VII/72	2375	-Activista del Movimiento 26 de Marzo de Salto. Dirigente de la Federación ANCAP junto a: Bidegain Mendiharat-Batlle Oxandabarat-Luis Severo-Luis Santos-N.N. Villegas-Fernando Gil y Luis Batalla. Se reunían periódicamente en el Club Bancario y en la Curia.-
26.3.74.	D. 0621. (Ev. A.1)	-Detenido en averiguaciones por la Policía de Salto, el día 11.1.69. Recuperó su libertad.- -Figura en una nómina de aspirantes a trabajar en Obras de Salto Grande.-(W) -Caja de "Espinillos"

035922-4

B 1

JUNTA DE COMANDANTES EN JEFE

S. I. D.

Dep. I Secc. I

Sub Secc. A/N

Ficha Nro. _____ Confec. 25.5.76

CASTRO FAGUNDEZ (Apellidos) . Santiago del Estero (Nombres)

DOCUMENTOS: C/C JBB 5972 (1) (Serie / Nro.) C/I. 43.130 (Salta) (2) (Nro. / Dpto.)

OTROS DOC. _____ (Pasaporte / Lib. Enrol. / etc.)

NACIMIENTO: 26/10/940 (5) (Fecha / Lugar)

DOMICILIO: Bartolomé Mitre casi Av.9 de Julio Zorrilla de San Martín 543 (Salta). (3) (Calle / Nro. / Telef.) Buenos Aires (Ciudad o Localidad)

PROFESION U OCUPACION: Empleado

LUGAR: "El Espinillar" CARGO: Peón Especia., Div. Planificación y desarrollo (4)

IDEOLOGIA POLITICA: _____ CLASIFICACION: _____

DATOS COMPLEMENTARIOS: _____

Est. Civil [redacted] nyuge Hijos

Otros familiares

035922

42

Fecha	Documentos	ANTECEDENTES A REGISTRAR
30.3.76	D.0472	-Fue cesante en el Establecimiento "El Espinillar".Habría manifestado que cuando el Ingeniero Agrónomo ZUNINO FREIRE Héctor estuviera en Buenos Aires lo habrían de matar (no él personalmente) gente que estaría encargada para ello. EVAL. B - 3. (O)
22/7/75	D. 1291	-DIC/73. Detenido por las FF.CC. el 1o. de Diciembre de 1973 y puesto en libertad el 4 de Diciembre de 1973, por haberse encontrado en su domicilio uan herramienta propiedad del Organismo. Estuvo a disposición del Juzgado de Paz de la 11ra. Sección de Salto. EVAL. A -'1 (P) -11/11/74. En la fecha fue Baja de ANCAP. Baja No. 389. EVAL. A - 1 (P) -Indica del (1) al (5). (P)

B-1

035923-2

SERVICIO DE INFORMACION DE DEFENSA

Dep. 1

RE- Confeccionado el 6.VII.78

VARIOS

FOTO

Apellidos CASTRO

Nombres Sara

Fecha de Nacimiento

Lugar de Nacimiento

Est. Civil

Cred. Cívica Céd. Identidad

Otros Documentos

Ocupación PROFESORA DE SECUNDARIA

Padre

Madre

Domicilio Ciudad

Otros datos:

42

FICHA COMPLEMENTARIA

DOCUMENTO		035923 ANTECEDENTES
Fecha	Origen	
1962		-Castrista.-
		-Firmante Remitido Antimperialista y Solidaridad con CUBA.-
8.VI.62	"EL POPULAR"	-Suscribe un Manifiesto de Profesionales,Intelectuales, Artistas,Estudiantes,Trabajadores;que se Pronuncian por un Frente de las Fuerzas Democráticas y Antimperialistas,sin exclusiones.-(J).-
B-75(I) D-253	EPOCA 10-VI-64	-Firmante de una declaración de Profesores de Enseñansa Secunderia de tendencia izquierdista en solidaridad con el pueblo de Chipre,rechazando todas las amenazas contra este pueblo,violatorias del derecho de autodeterminación que debe presindir las relaciones entre todos los pueblos.

27.7.79-MEMO(A)Nº 3450/78-DPTO.C-2/ESMACO.-qq-.

SERVICIO DE INTELIGENCIA
División I
(Seguridad)

MINISTERIO DE DEFENSA NACIONAL
SERVICIO DE INFORMACION DE DEFENSA
I. 035924

Fs 4

Sección «A»
Act. Ant. Nac.
Ficha [redacted]

Nombres y Apellidos: CASTRO Satélite

Foto

Fecha de Nacimiento: .....

Lugar de Nacimiento: .....
(País - Ciudad o Localidad - etc.)

Cred. Civ.: Serie ..... N.º ..... Ced. Identidad: .....

Otros documentos: .....
(Pasaporte - Libreta Enrolam. - etc.)

Domicilio: .....
(Ciudad o Localidad) (Calle) (N.º) (Telef.)

Filiación
- Edad Aparente ..... Color del Cutis .....
- Color del Cabello ..... Estatura Aproximada .....
- Complexión ..... Aspecto Social .....
- Señas particulares .....

Ficha confeccionada en MONTEVIDEO el [redacted] 15 de Abril de 1963

035924

Fs. 2

ACTIVIDADES

(1) Laborales: Profesión Profesor ..... Lugar de trabajo .....

Cargo ..... Antigüedad .....

Otras Actividades .....

(2) Políticas: Ideología COMUNISTA ..... Actuación .....

Antecedentes .....

Antecedentes familiares .....

(3) Sociales: Estado Civil ..... Religión ..... Figuración .....

Grado Instrucción ..... Lugares que frecuenta .....

(4) Económicas: Situación ..... Capital aprox. ..... Vehículo ..... marca y N.o

Otros datos .....

Datos Complementarios .....

Apreciación Personal Gral. .....

CASTRO — FICHA COMPLEMENTARIA — Satélite — F/3

Documento		035924 Antecedentes
Fecha	Origen	
8.VI.962	El Popular	Se pronuncia por un Frente de las Fuerzas Democráticas y anti-Imperialistas, sin exclusiones.
6.X.962	Marcha	Firmante de un manifiesto del Movimiento de Trabajadores de la Cultura, integrantes del FIDEL. Firmó Manifiesto del Mil cien intelectuales del FIDEL.
Lista del FIDEL.-		1er. Suplente del 29 titular a la Junta Dptal. por FIDEL en el Dpto. de Montevideo, en las elecciones de noviembre de 1962.-
3/IX/65	75/1970	-Integro la delegacion Uruguaya que viajo a Cuba (22 de Julio) para participar en los actos conmemorativos cubanos del 26 de Julio como activo militante del Frente. En el diario "El Popular" de la fecha aparece una nota donde da sus impresiones del viaje.- En su llegada a Cuba fue recibido pro el funcionario de la embajada Cubana EDUARDO HERNANDEZ GISPERT, que fue funcionario de la Embajada de Cuba en montevideo y tambien miembro de la Policia Politica Secreta de dicha embajada.-
Año 1966	Lista "FIDEL"	-Figura como 5º Titular a la Junta Electoral de Montevideo en las listas del "Frente Izquierda de Liberación" en las Elecciones Nacionales del corriente año.

FICHA COMPLEMENTARIA FS 4

Documento		035924 Antecedentes
Fecha	Origen	
9-1-75	Doc. 09	Viajes a Cuba en agosto de 1974. Evaluación B-2 (U). -21/6/78 - Se remitieron datos identificatorios por Mem.(A) No. 685 (Corte Electoral).- (U)

11941 / 82
PAG. 1092

- POSEE ANTECEDENTES EN EL CO.NA.E-
EVAL-A-1. CCO) INDICA ( ) ( ) ( )

20/10/83

MINISTERIO DE DEFENSA NACIONAL 035925-7 Dep. 1 [redacted] Sec. 1

S. I. D.

Sub-Secc. A/N

Ficha Nº [redacted]

CASTRO — Apellidos

SERGIO — Nombres

DOCUMENTOS: C/C. ____ Serie ____ Nro. ____ C/I. ____ Nro. ____ Dpto. ____

OTROS DOC. ____ Pasaporte ____ Lib. Enrol. ____ etc. ____

NACIMIENTO: ____ Fecha ____ Lugar ____

DOMICILIO: ____ Calle ____ Nro. ____ Teléf. ____ Cerro — Ciudad o Localidad

PROFESION U OCUPACION: ____

LUGAR: ____ **CARGO:** ____

IDEOLOGIA POLITICA: ____ **CLASIFICACION:** ____

DATOS COMPLEMENTARIOS: Casado — Est. Civil [redacted] Cónyuge ____ Hijos ____

Otros familiares

62

Fecha	Documentos	035925 ANTECEDENTES A REGISTRAR
11.9.72	2943	Su nombre figura en una lista incautada al MLN(Procedimiento "El Bosque" Lagomar,solar 24,manzana 9,Enrique Martinez 1966)Figura como Solicitud No.33 de la Col.7 realizada el 7.10.72.Indica ademas que esta persona estuvo en Miguelete (DD)

B-1

MINISTERIO DE DEFENSA NACIONAL
S. I. D.

035926-5

Dep. I Secc. I
Sub - Secc. A/N
Ficha Nro. ____ Confec. 15-8-75

CASTRO DUTRA (Apellidos) Secundino (Nombres)

DOCUMENTOS: C/C ____ (Serie / Nro.) C/I. ____ (Nro. / Dpto.)

OTROS DOC. ____ (Pasaporte / Lib. Enrol. / etc.)

NACIMIENTO: 59 años (1963) (Fecha) R.O.U. (Lugar)

DOMICILIO: F.Romero 3868 y C.Victoria (Calle / Nro. / Teléf.) Montevideo (1963) (Ciudad o Localidad)

PROFESION U OCUPACION: Jubilado

LUGAR: ____ CARGO: ____

IDEOLOGIA POLITICA: COMUNISTA CLASIFICACION: ____

DATOS COMPLEMENTARIOS: ____ (Est. Civil / Conyuge [redacted] / Hijos)

Otros familiares

035926

B-2.

Fecha	Documentos	ANTECEDENTES A REGISTRAR
21-4-75	Doc.656	-Afiliado al Partido Comunista el 14.12.63.-(Microfilm incautado a RODNEY ARISMENDI).-EVAL.: B - 2.- (U).-

S. I. D.

Dpto. I.

035926

Apellidos CASTRO DUFRA

Nombres Secundino

Documentos: Jubilado

Af. al P.C. No.: ileg.

Ant. Secc.: A B C D E G V

[x] [ ] [ ] [ ] [ ] [ ] [ ]

Secreto

035926

ANTECEDENTES

134

Afil.P.Com.-Doc.656/75 (Microfilm).-(U)

8.1.76 - Doc. 0001 - Eval. B - 2

Oriental 59 años

Fecha de Ing.: 14.12.63

F. Romero 3868 - C. Victoria - Montevideo

31 MAYO 1976 B-1

JUNTA DE COMANDANTES EN JEFE 035927-3 Dep. I Secc. I

S. I. D. Sub Secc. A/M

Ficha Nro. ____ Confec. ____

CASTRO (Apellidos) Sergio Eduardo (Nombres)

DOCUMENTOS: C/C ____ (Serie, Nro.) C/I. ____ (Nro., Dpto.)

OTROS DOC. ____ (Pasaporte, Lib. Enrol., etc.)

NACIMIENTO: 23 años (1966) (Fecha) Melo (Lugar)

DOMICILIO: Caraceras 3801 y Rpsa. Francesa (Calle, Nro., Teléf.) Dpto. CERRO LARGO (Ciudad o Localidad)

PROFESION U OCUPACION: Obrero Metalúrgico

LUGAR: FUDE, S.A. CARGO: ____

IDEOLOGIA POLITICA: COMUNISTA CLASIFICACION: ____

DATOS COMPLEMENTARIOS: ____ (Est. Civil) [redacted]e (Hijos)

____ (Otros familiares)

035927

B2

Fecha	Documentos	ANTECEDENTES .A REGISTRAR
30.3.76	D. 0572	Afiliado al P.C. de Cerro Largo con el Carnet No. 25.093, con fecha de ingreso el 27.3.66, Secc. Melo. Evaluación B-1.-(I).-

035928-1

F3 1

MINISTERIO DE DEFENSA NACIONAL
S. I. D.

Dep. I Secc. I
Sub - Secc. A/N
Ficha Nro. ____ Confec. 11-8-75

CASTRO DIAZ (Apellidos) Sergio (Nombres)

DOCUMENTOS: C/C ____ (Serie / Nro.) C/I. ____ (Nro. / Dpto.)

OTROS DOC. ____ (Pasaporte / Lib. Enrol. / etc.)

NACIMIENTO: 27 años (1969) (Fecha) R.O.U. (Lugar)

DOMICILIO: Campichuelo 296 bis (Calle / Nro.) ____ (Teléf.) Montevideo (1969) (Ciudad o Localidad)

PROFESION U OCUPACION: Guarda

LUGAR: [redacted] CARGO: ____

IDEOLOGIA POLITICA: COMUNISTA CLASIFICACION: ____

DATOS COMPLEMENTARIOS: ____ (Est. Civil / [redacted]ge / Hijos)

____ (Otros familiares)

035928

52

Fecha	Documentos	ANTECEDENTES A REGISTRAR
21-4-75	Doc.656	-Afiliado al Partido Comunista el 30.07.67 con el No.39455.Presentado por María SILVERA de GARCHA.(Microfilm incautado a RODNEY ARISMENDI). EVAL.: B - 2.-(U).-

S. I. D.

Dpto. I.

035928

Apellidos CASTRO DIAZ

Nombres Sergio

Documentos: Guarda de AMDET
Af. al P.C.No.: 39?55

Ant. Secc. A B C D E G V

[X] [ ] [ ] [ ] [ ] [ ] [ ]

Secreto

035928

ANTECEDENTES

Afil.P.Cem.-Doc.656/75 (Microfilm).-(U).

8.1.76 - Doc. 0001 - Eval. B - 2

Oriental 27 años

Fecha de Ing.: 30.7.69

Campichuelo 296 - Montevideo

Presentado por Norma C. de lleg. y María Silvera de García.-

R 1

JUNTA DE COMANDANTES EN JEFE 035929-9 Dep. I Secc. I

S. I. D.

Sub Secc. A/N

Ficha Nro. _____ Confec. 20.5.76

CASTRO LOPEZ — Apellidos

Sergio — Nombres

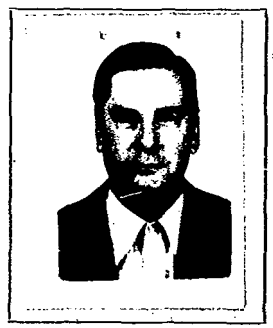

DOCUMENTOS: C/C T.A.A.23.525 (Serie, Nro.) C/I. 13071 (Nro.) Tacuarembó (Dpto.)

OTROS DOC. _____ Pasaporte _____ Lib. Enrol. _____ etc.

NACIMIENTO: 21.XII.936 (Fecha) _____ Lugar

DOMICILIO: Gral.Flores 315, Tacuarembó - D'Azeglio 2041, Montevideo.- (Calle, Nro., Teléf., Ciudad o Localidad)

PROFESION U OCUPACION: Médico — Médico en H. Central en Mercedes — H. Policial en P. Agraciada

LUGAR: H.Miliatr Central en 1965 DPTO. SORIANO (1) CARGO: honorariamente

IDEOLOGIA POLITICA: _____ CLASIFICACION: _____

DATOS COMPLEMENTARIOS: Casado (Est. Civil) Blanca VALENZUELA [redacted] Hijos

HERNANO DE CASTRO LOPEZ - ALEJANDRO (2)

Otros familiares

035020 β-2

Fecha	Documentos	ANTECEDENTES A REGISTRAR
12.8.965	62-(3)-11	- El reseñado ofrece sus servicios honorariamente en el Hospital Militar Central.(O)
10.5.76	D.0647	- Según informes al graduarse de Médico se radicó en la localidad de Vichadero, Departameno de Rivera. En el "Padrón Médico Nacional" (1974) editado por el Sindicato Médico del Uruguay figura solamente un Sergio Castro López radiacado en Vichadero.- (O)
23.11.62.	El Popular B-75 (1) D-354	Firmante de un manifiesto de Estudiantes de Medicina, de apoyo al FIDEL.- (O)
Año 1964	B-73 (4) A - 1	Sindicado por la Policía de Tacuarembó como de los partidos de izquierda, comunismo, fidelismo y Unión Popular. (Está información no está confirmada- el documento se ha extraviado- no aportando la Policía de Tacuarembó ningún dato al respecto).- (O)
NO UTILIZAR ESTA ANOTACION. Orden: Jefe Dpto.I 26.12.81.	D.10619	Visita en el E.M.R. No.1 a su hermano, Recluso No. 441: Alejandro CASTRO LOPEZ.- Eval.A-1.- (FE)

FECHA	DOCUMENTOS	035929 ANTECEDENTES A REGISTRAR
13.04.82	D. 13661	-Figura en una relación de personas que ocupan cargos públicos y que visitan con regularidad a reclusos internados en el E.M.I.R. 1. -EVALUACION A-1.-(GM) (LA). Indica (1) (2) ( ) ( ) ( ) ( ).
12/8/982	17684	Por Oficio No.139/2507 de fecha 5 de los corrientes, el Señor Delegado del S.I.D. en el Dpto. de Soriano remite a este Servicio la solicitud presentada por el causante, en la cual intenta aclarar que no se trata de la persona Sergio CASTRO, que figura con el siguiente antecedente en esa Jefatura; procedente del Dpto. No.3 /D.I.I.: 1972 - Se informa que el causante participó en representación del Uruguay, en el 6to,Congreso Latinoamericano de Siquiatría y 1er. Congreso Uruguayo de Siquiatría realizado en Punta del Este, entre el 3 y 9 de los corrientes. Al término de dicho Congreso, se emitió una declaración condenando los sistemas de gobierno de diversos países, y la Ley de Educación recientemente aprobada en nuestro país. Al respecto, el causante adjunta comprobantes expedidos en Rivera, los cuales certifican, que entre esos días de 1972, se encontraba en dicha ciudad, mas específicamente, con licencia médica, según el comprobante del Liceo Departamental, del cual era Profesor. ...///

FECHA	DOCUMENTOS	035929 ANTECEDENTES A REGISTRAR	f-4
		Adjunta además, fotocopia de nota que remitiera el 23 de Mayo de 1976 al ES.MA.CO., ya que había sido excluído de un concurso para ocupar el cargo de Médico Ayudante del Centro Departamental de Rivera, por confusión con otra persona de igual nombre, y de la resolución del ES.MA.CO., quien rectificando lo anterior, comunica que el causante reúne las condiciones previstas en el Decreto No. 356/76, para concursar para tal cargo.- (CC)	
		23.8.82-Por Exp.No.471/D-I/82 de este Servicio se remite el expediente del causante al Delegado del S.I.D. en Rivera, a efectos de las averiguaciones tendientes a comprobar su permanencia en la localidad de Vichadero, entre los días 3 y 15 de Diciembre de 1972.- (CC)	
22/9/82	29713	Por Oficio No. 121/P-2/82, el Señor Jefe de Policía de Rivera, remite las averiguaciones realizadas al respecto, en las cuales, en Acta labrada, el Doctor Urusmán BARRETO RODRIGUEZ establece que el causante se encontraba en su domicilio en dicha localidad en las fechas mencionadas, ya que fue asistido por dicho Profesional, al encontrarse enfermo. (CC)	
		25/9/982 - Por Exp. No.535/D-I/82 se vuelven estas actuaciones al Jefe de Policía de Soriano, expresando que de	

FECHA	DOCUMENTOS	CASTRO LOPEZ 035929 ANTECEDENTES A REGISTRAR Sergio p.5
	///...	acuerdo a las averiguaciones realizadas por la J.P. Rivera, queda aclarada la situación del causante, en lo que respecta a que no tuvo participación en el hecho que se le cuestionaba, por lo cual deberán hacerse las correcciones pertinentes.- (CC)
25.9.82	. . . .	Se contestó en Memo(A) Nº 2263/82 para E.M.R. Nº 1.- (MS)
23.10.82	D.21384	15.10.82 - Por Oficio Nº.139/3273 la Jef. de Pol. de Soriano devuelve el Exp. del causante a este Servicio comunicando que se realizaron las correcciones dispuestas, otorgándosele al causante Cat."A" de C.H.C.P..-(NN)

B 2

035930-7

MINISTERIO DE DEFENSA NACIONAL
S. I. D.

Dep. I Secc. I
Sub-Secc. **A/N**
Ficha N.o..... Confec.....

CASTRO RESTANO Sergio
Apellidos Nombres

DOCUMENTOS: C/C..... C/I.....
Serie No. N.o Dpto.

OTROS DOC.- .....
Pasaporte Lib. Enrol. etc.

NACIMIENTO:.....
Fecha Lugar

DOMICILIO:.....
Calle N.o Teléf, Ciudad o Localidad

PROFESION U OCUPACION:.....

LUGAR:..... CARGO: .....

IDEOLOGIA POLITICA Socialista (1) CLASIFICACION activista (2)

DATOS COMPLEMENTARIOS .....
Est. Civil [redacted] Hijos

.....
otros familiares

035930 62

Fecha	Documentos	ANTECEDENTES A REGISTRAR
XI/1961	Pub.MONDEL 154	-Citado en página 3.- ① - ②

SERVICIO DE INTELIGENCIA

Dep. I (Seguridad)

Sección

MINISTERIO DE DEFENSA NACIONAL
SERVICIO DE INFORMACION DE DEFENSA
M/P

I V.0202-035931-5

Ficha N.º ..... confeccionada el 18-XI-45.-

Foto

Apellidos CASTRO SOSA

Nombres Sergio Adalverdo

Fecha de Nacimiento: año 1944.-

Lugar de Nacimiento: República O.del Uruguay.-

Cred. Civ.: Ced. Identidad:

Prontuario: F. Censal:

Padre:

Madre:

Domicilio: Cuba No.4244.-Apto.2.- Ciudad: Montevideo.-

Otros datos (Documentos y señas personales) Estudiante de Medicina.-

FICHA COMPLEMENTARIA

[illegible]

Fecha	Origen	035931 Antecedentes
		Nacido en el año 1944, de nacional [illegible]
		Domiciliado en Calle No.4244 [illegible]
		El 15 de Julio de 1965 fue detenido por [illegible]
		nal Policial 24a.-
		Estudiante de Medicina.-

B1

MINISTERIO DE DEFENSA NACIONAL 035932-3
S. I. D.

Dep. I Secc. I
Sub - Secc. A/N
Ficha Nro. ____ Confec. 16-8-75

CASTRO DIAZ (Apellidos) Sergio Eduardo (Nombres)

DOCUMENTOS: C/C ____ (Serie / Nro.) C/I. ____ (Nro. / Dpto.)

OTROS DOC. ____ (Pasaporte / Lib. Enrol. / etc.)

NACIMIENTO: 23 años (1966) (Fecha) R.O.U. (Lugar)

DOMICILIO: Ceraceros 3805 Ap.1.y República Francesa (Calle / Nro. / Telét.) Montevideo (1966) (Ciudad o Localidad)

PROFESION U OCUPACION: Obrero metalúrgico

LUGAR: FUDESA CARGO: ____

IDEOLOGIA POLITICA: COMUNISTA CLASIFICACION: ____

DATOS COMPLEMENTARIOS: ____ (Est. Civil / Conyuge / Hijos)

[redacted]

(Otros familiares)

B-2

035932

Fecha	Documentos	ANTECEDENTES A REGISTRAR
21-4- 75	Doc.656	-Afiliado al Partido Comunista el 27.03.66 con el No.25093.- (Microfilm incautado a RODNEY ARISMENDI).-EVAL.: B - 2.-(U).-

J. C. J.
Dpto. 1

035932 (K)

Apellidos CASTRO DIAZ

Nombres Sergio Eduardo

Documentos: Afil. Al P.C. 25093

Ant, Secc. A B C D E G V

[x] [ ] [ ] [ ] [ ] [ ] [ ]

Secreto

035932 **ANTECEDENTES**

F.Ingr. 27-3-66
Oriental 23
Coraceros 3805
Obrero Metalúrgico-FRUDESA
8-1-76-0001-Eval B-2 (D)

B-1

JUNTA DE COMANDANTES EN JEFE 18 MAR. 1979

S. I. D. 035933-1

Dep. I Secc. I

Sub Secc. A/N

Ficha Nro. _____ Confec._____

CASTRO SAVIO — Apellidos

Sergio Walter — Nombres

DOCUMENTOS: C/C ANB-9128 — Serie Nro. — C/I. _____ — Nro. Dpto.

OTROS DOC. _____ — Pasaporte Lib. Enrol. etc.

NACIMIENTO: _____ — Fecha Lugar

DOMICILIO: _____ — Calle Nro. Teléf. Ciudad o Localidad

PROFESION U OCUPACION: _____

LUGAR: _____ CARGO: _____

IDEOLOGIA POLITICA: _____ CLASIFICACION: _____

DATOS COMPLEMENTARIOS: _____ — Est. Civil [redacted] Hijos

_____

Otros familiares

62

Fecha	Documentos	035933 ANTECEDENTES A REGISTRAR
25 SET. 1978		- Delegado de Mesa por las listas 808
1196		en las elecciones nacionales del año 1971, por el Departamento de Montevideo . Circuito Nº.308 .- (0173) .- (C)

F-2

JUNTA DE COMANDANTES EN JEFE

S. I. D.

035934-9

"A/N"

Dep. 1 Secc. 1

Sub Secc. A/N

Ficha Nº ..... Confec. .....

CASTRO (Apellidos) Shirley (Nombres)

DOCUMENTOS: C/C. ..... (Serie / Nº) C/I. ..... (Nº / Dpto.)

OTROS DOC. ..... (Pasaporte / Lib. Enrol. / etc.)

NACIMIENTO: Año 1951 (Fecha / Lugar)

DOMICILIO: Rusia 686 (1965) (Calle / Nº / Teléf. / Ciudad o Localidad)

PROFESION U OCUPACION: .....

LUGAR: ..... CARGO: .....

IDEOLOGIA POLITICA: ..... CLASIFICACION: .....

DATOS COMPLEMENTARIOS ..... (Est. Civil / Cónyuge / Hijos)

..... (Otros familiares)

[redacted]

Fecha	Documentos	035934 ANTECEDENTES A REGISTRAR	62
14.1.82	10978 RE 18402	-30.9.65: afiliada a la U.J.C. con el Nº 10.644, Secc. Cerro.-Eval. A-1 (O-BA)	
27.9.82	20013 RE 18402	-Por averiguaciones realizadas a la Jef. de Policía de Colonia, se pudo establecer que no se trata de SIRLEY MARGARITA CASTRO ABEDAÑO que figuró como candidato Nº 71 de la lista NAG perteneciente a la agrupación "Dr. Luis A. de Herrera" del Partido Nacional por el Dpto. de Colonia.-Eval. B-2 (O-BA)	

MINISTERIO DE DEFENSA NACIONAL
S. I. D.

035935-6 Dep. I Secc. 1 05 DIC. 1975 Sub Secc. G 42

Ficha Nro. ..... Confec. .....

CASTRO CAFRIO — Apellidos
Silvia Susana (1) — Nombres

DOCUMENTOS: C/C A.Q.A. 11.541 (2) — Serie, Nro.
C/I. 1.444.664 (3) — Nro., Dpto.

OTROS DOC. ..... — Pasaporte, Lib. Enrol., etc.

NACIMIENTO: 18 años en 1975. 28.6.58/Montevideo (4) — Fecha, Lugar

DOMICILIO: Gaboto No. 1067 — Calle, Nro., Teléf., Ciudad o Localidad

PROFESION U OCUPACION: Estudiante de preparatorios de Medicina
1976/78- Curso de Enfermería "Catalina Parma de Beiso" (5)

LUGAR: Liceo No. 4. CARGO: .....

IDEOLOGIA POLITICA: ..... CLASIFICACION: .....

DATOS COMPLEMENTARIOS: Soltera (6) — Est. Civil, Cónyuge, Hijos
Ovidio Antonio y Susana (7)

Otros fam[redacted]

035935

Fecha	Documentos	ANTECEDENTES A REGISTRAR B-2
5.9175 PM PD	Doc.1616 07.00 a 07.00	- En base a información de que estudiantes del Liceo No.4. afiliados a la U.J.C. y A.E. 2. los que serían responsables de pintadas, volanteadas y movilizaciones, se logro identificar a este como activista de dicho Instituto. Se llevo a cabo una inspección en su domicilio con resultados negativos. Posteriormente por orden del Juez Letrado de 2do. turno fué internada en el Centro de Recuperación No.2.- (SS)-
12.XII.977		- Se hizo Mem. (A) Nº.3781/977 al CO.NA.E.- (Y).
3.8.78	DNII	- 29.8.75- Detenida en su domicilio por personal del Dpto. 2 de la DNII en averiguación en virtud de sindicársele como integrante de un grupo afiliado a la U.J.C. , que realizaron volanteadas y pintadas en el Liceo Zorrilla. El Sr. Juez Ldo. de Menores de 2do. Turno, dispuso que fuera internada en el Centro de Recuperación Nº2. 10.11.75- Recupera la libertad siendo entregada a a sus padres por disposición del Sr. Juez de Menores de 2do. Turno el 1.9.75. 18.10.75- Detenida en su domicilio por personal del D-6

Fecha	Documentos	035935 ANTECEDENTES A REGISTRAR
		de la DNII, en averiguaciones, por estar dindicada por varios detenidos como participante en volanteadas y pintadas de la U.J.C. en el Liceo "Zorrilla". 4.11.75- Internada en el Centro de Observación Nº2 . 21.X.75- Por disposición del Juzgado de Menores de 2do. Turno . 16.2.76- A raíz de su dentención fue suspendida por las Autoridades de Secundaria.. 23.III.76- Para ampliar la anotación de fecha 3.XI.75, se e establece que integró la Comisión Directiva de la Asociación de Estudiantes del Zorrilla em carácter de Secretaria de finanzas.- - Según Constancia de Habilitación Nº696/78 de la Secc. 5a. de Montevideo. (C)

Imp. Nacional 716/79

Se continuan antecedente s deCASTRO CAPRIO Ficha de Gremios

B-4

JUNTA DE COMANDANTES EN JEFE

Dep. I Sec. I.

S. I. D. 035935

Ficha Nº ..... Confec. .....

....

Apellidos Nombres

DOCUMENTOS: C/C ..... C/I. .....

Serie Nº Nº Dpto.

OTROS DOC. .....

Pasaporte Lib. Enrol. etc.

NACIMIENTO: .....

Fecha Lugar

DOMICILIO: .....

Calle Nº Teléf. Ciudad o Localidad

PROFESION U OCUPACION: .....

LUGAR: ..... CARGO: .....

IDEOLOGIA POLITICA: ..... CLASIFICACION: .....

DATOS COMPLEMENTARIOS: .....

Est. Civil Cónyuge Hijos

.....

Otros familiares

B-2

[redacted]TA DE COMANDANTES EN JEFE

S. I. D. 035936-4

Dep. I Secc. I

Sub Secc. A/N

Ficha Nº ..... Confe 2/6/81

CASTRO (H/n) — Apellidos
Silvia Raquel — Nombres

DOCUMENTOS: C/C APA 7003 — Serie — Nº
C/I. 952.840 — Nº — Dpto.

OTROS DOC. 818.515 — Pasaporte — Lib. Enrol. — etc.

NACIMIENTO: 1/II/939 — Fecha
Lavalleja — Lugar

DOMICILIO: Brandzen 2119 — Calle — Nº — Teléf.
Montevideo — Ciudad o Localidad

PROFESION U OCUPACION: Empleada Fábrica Pastas Milano

LUGAR: Papelería Boston CARGO:

IDEOLOGIA POLITICA: CLASIFICACION:

DATOS COMPLEMENTARIOS: Divorciada de Cipriano Colón SILVA
Est. Civil — Cónyuge — Hijos

MADRE: Eva CASTRO [redacted]
Otros familiares

Fecha	Documentos	035936 ANTECEDENTES A REGISTRAR 82
30/3/81	D.0451	-25/XI/963 - Afiliada al Partido Comunista con el Nº 20.623 militando en la Agrupación Femenina Dolores, Sec. 18 y 24a. según material incautado por OCOA en Feb/76, Operación Morgan.- 20/X/967- Afiliada al Partido Comunista con el Nº 28.677, según material incautado a raíz de la detención de Rodney Tibaldo Arismendi, el 8/5/74. 3/V/979 - En la fecha realiza gestión de Pasaporte con intención de viajar a EE.UU, motivada por trabajo y su radicación. 11/V/79-En la fecha y según resolución ministerial se autoriza la entrega del documento de referencia.- 12/7/77-Solicitó Constancia sobre Anotaciones en Ficheros Policiales de Inteligencia en la Seccional 6a.(Nº de Form. 156) otorgándosele Cat. "C".- 17/VI/980 - En la fecha presenta Recurso ante el Delegado del S.I.D. en Montevideo por adjudicación de Constancia de Habilitación Categoría "C".- 18/3/81-En la fecha el Sr. Delegado eleva recurso a este Servicio para consideración.-(U)

Imp. Nacional 716/79

CASTRO Silvia Raquel

f-3

FECHA	DOCUMENTOS	035936 ANTECEDENTES A REGISTRAR
17/7/981	-----	Por Exp. No. 503/D-I/981, se devuelve el expediente de la causante al Señor Delegado en Montevideo, a efectos de investigar sobre lo expresado por la recurrente, en lo que respecta a haberse afiliado al P.C. debido a la presión y a las amenazas de su ex-poso Cipriano Colon SILVA, quien era partidario de tal ideología, del cual se divorció según expresa, por tales motivos.-
18/III/82	12795	- El Señor Jefe de Policía de Montevideo devuelve el expediente con las averiguaciones realizadas al respecto, las que incluyeron: A - Interrogatorios de personas en los lugares de trabajos donde se desempeñara la causante, así como de allegados y conocidos.- Todas fueron coincidentes en señalar que su divorció obedeció a los motivos expuestos por la reclamante en sus descargos, agregando que la conocen como de filiación colorada.- B - Interrogado Cipriano Colón SILVA, ex-esposo de dicha persona, declara no haberla afiliada al P.C. ni haberla presionado ni amenazado para ello, agregando que pudo haber sido afiliada por alguna persona de la Comisión de Fomento del barrio donde concurrían.- (K)

FECHA	DOCUMENTOS	ANTECEDENTES A REGISTRAR
		035936
		23.03.82 - Por Exp.Nº.210/D-I/82 de este Servicio se comunica al Delegado del S.I.D. en Montevideo que esta Dirección ha resuelto mantener a la causante en la Cat."C" de C.H.C.P. (NN)

B 1

MINISTERIO DE DEFENSA NACIONAL
S. I. D.

035937-2

Dep. I Secc. I
Sub - Secc. A/N
Ficha Nro. ____ Confec. 15-8-75

CASTRO de SILVA (Apellidos) Silvia (Nombres)

DOCUMENTOS: C/C ATA 7003 (Serie / Nro.) C/I. ____ (Nro. / Dpto.)

OTROS DOC. ____ (Pasaporte / Lib. Enrol. / etc.)

NACIMIENTO: 28 años (1967) (Fecha) R.O.U. (Lugar)

DOMICILIO: Oficial 10 No.7546 y Cno.Fortín (Calle / Nro.) ____ (Telét.) Dpto.Montevideo (1967) (Ciudad o Localidad)

PROFESION U OCUPACION: Ama de casa

LUGAR: ____ CARGO: ____

IDEOLOGIA POLITICA: COMUNISTA CLASIFICACION: ____

DATOS COMPLEMENTARIOS: ____ (Est. Civil / Conyuge / Hijos)

[redacted] (Otros familiares)

U35937

4-2

Fecha	Documentos	ANTECEDENTES A REGISTRAR
21-4-75	Doc.656	-Afiliada al Partido Comunista el 20.10.67 con el No.28677.- (Microfilm incautado a RODNEY ARISMENDI).-EVAL.: B -2.-(U).-

S. I. D.
Dpto. I.

035937 FS-3

Apellidos CASTRO de SILVA

Nombres Silvia

Documentos: Ama de casa - C.C. ATA 7003

Af. al P.C.No.: 28677

Ant. Secc.: A B C D E G V

[X] [ ] [ ] [ ] [ ] [ ] [ ]

Secreto

235937 ANTECEDENTES F54

Afil.P.Com.-Doc.656/75 (Microfilm).-(U).

8.1.76 - Doc. 0001 - Eval. B - 2

Oriental 28 años

Fecha de Ing.: 20.10.67

Of. 10 7546 - Of. 3 y Cno. Fortín - Mdeo.

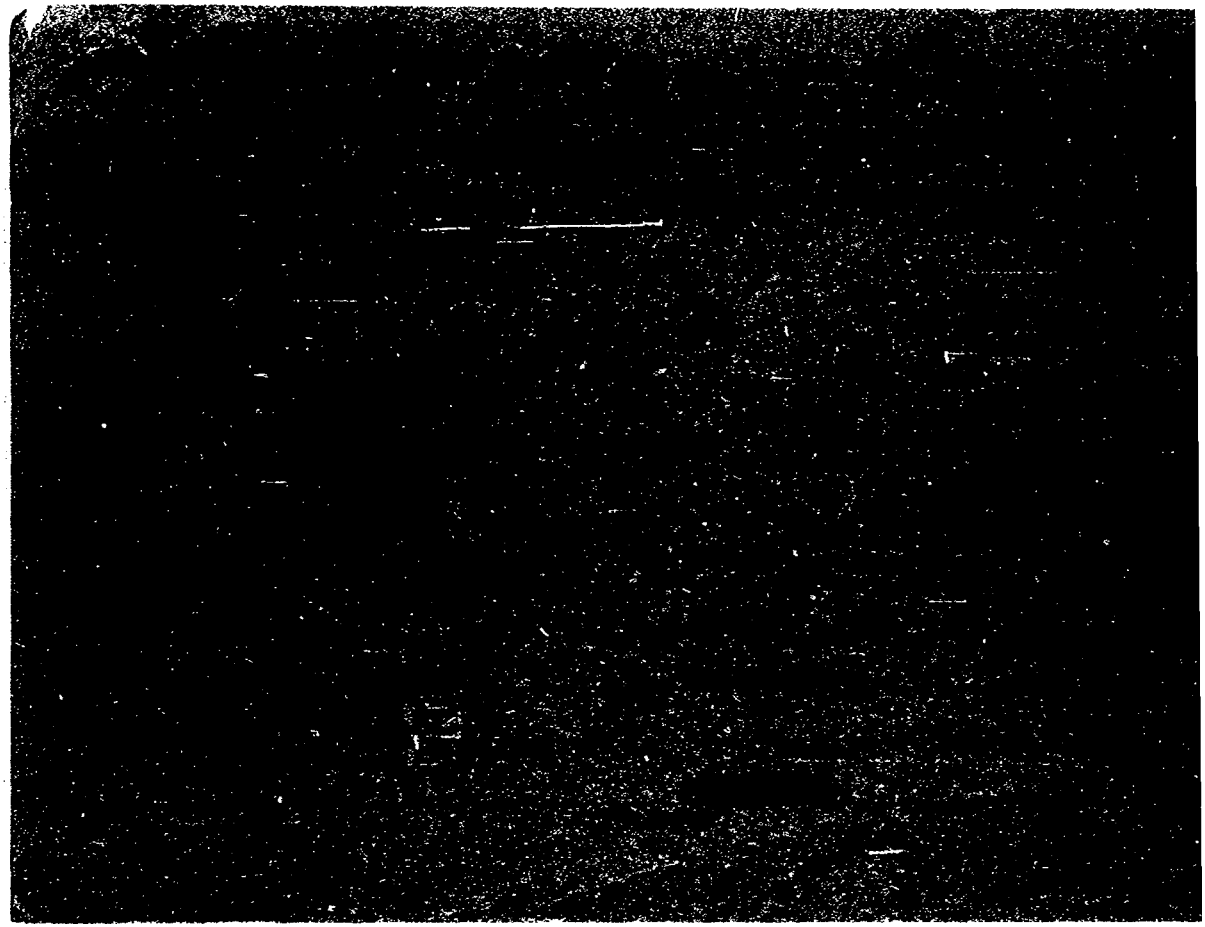

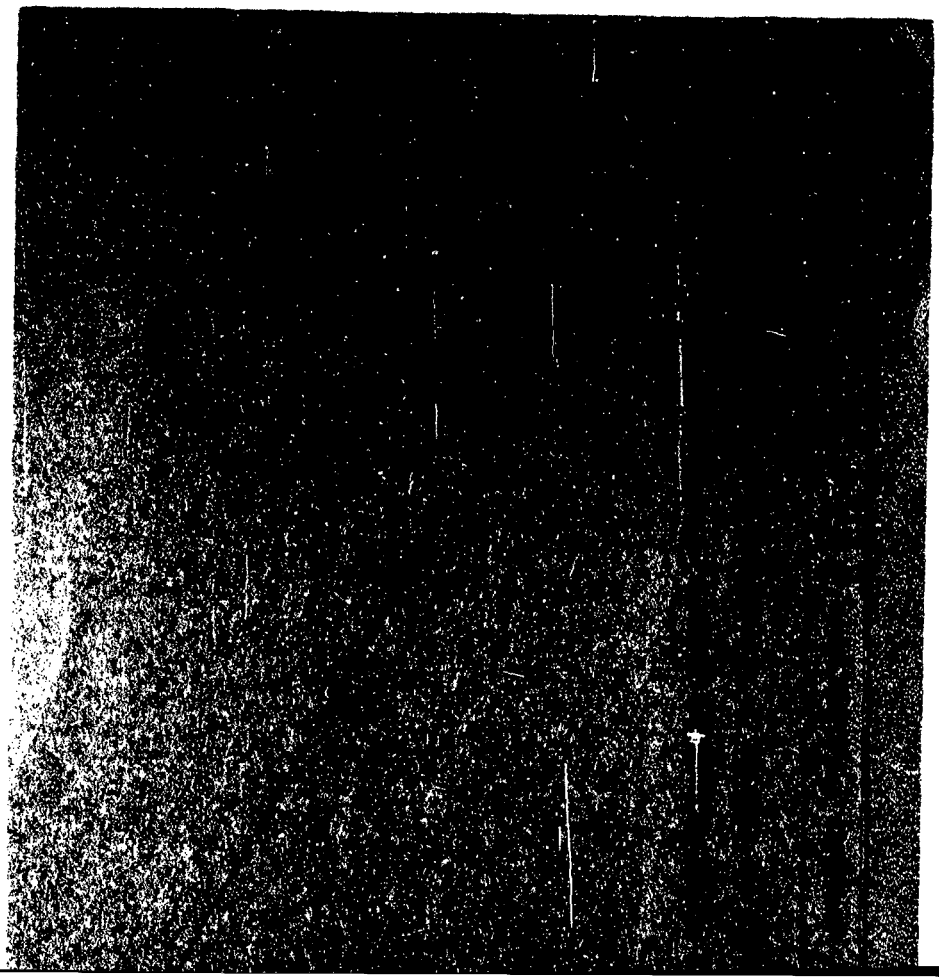

1468

S. I. D.
Dpto. I.

035938

(53

Apellidos CASTRO

Nombres Sofía

Documentos: Jubilada -Afiliado al P.C.Nro.23242

Ant. Secc.: A B C D E G V

[x] [ ] [ ] [ ] [ ] [ ] [ ]

Secreto

1464

035038 ANTECEDENTES

Afil.P.Com.-Doc.656/75 (Microfilm).- (U).-

F.Ingreso: 20-7-65

Oriental: 45 años

Dom: Ciudadela 1418/13 Mvdeo.

8-1-76-0001-Eval- B-2 (D)

K1

JUNTA DE COMANDANTES EN JEFE

S. I. D 035939 -8

V

Dep. I Secc. I

Sub. Secc. A/N

Ficha Nº ..... Confec. 25.6.81

CASTRO GOMEZ	Sinahí
Apellidos	Nombres

DOCUMENTOS: C/C HDB 40.704 (1) C/I. 1.480.350-5 (2)
Serie Nº Nº Dpto.

OTROS DOC. .....
Pasaporte Lib. Enrol. etc.

NACIMIENTO: 25 años en 1981 (3)
Fecha Lugar

DOMICILIO: Calle A No.3366 Bis (Punta de Rieles) (4)
Calle Nº Teléf. Ciudad o Localidad

PROFESION U OCUPACION: Ex-agente del Dpto. de Orden Público de la D. de Investigaciones.

LUGAR: ..... CARGO: .....

IDEOLOGIA POLITICA: ..... CLASIFICACION: .....

DATOS COMPLEMENTARIOS: .....
Est. Civil Cónyuge Hijos

[redacted]

Otros familiares

f-2

035939

Fecha	Documentos	ANTECEDENTES A REGISTRAR
22.6.81 P.D.172	5119	-21.6.81- En la finca cita en Archidone 8030 donde se realizó una inspección por parte del personal de la DNII, dado que allí se reunían varias personas con el fin de consumir drogas, se incautó una campera policial que había sido pertenencia del causante. El mismo viene siendo buscado con el fin de ser interrogado al respecto és de destacar que el mismo es asiduo concurrente al lugar. Eval:A-1 (M).-
02.7.81 P.D.06 a	D.5408 06Nº178	-27.6.81:-En el día de ayer el causante se presentó en las Oficinas de la D.N.I.I., al ser buscado por ésta por el hecho mencionado en el Doc. 5119.- Indagado manifestó que dicha prenda la había prestado a Leonardo Alberto OLIVIERI FERRARO, en la ciudad de Porto Alegre (Brasil) y como éste no se la devolvió hizo la denuncia correspondiente por extravió.-(DD) Eval.A-1
2.7.81 PD 179/8	5409	-28.6.81.-En el día de ayer recuperó su libertad, quedando retenida en la DNII la campera policial.Eval:A-1.(TT)
13/10/82	D.20865	-Indica del (1) al (4). (P)
14/10/982	.....	-MEMO.(A) No. 2594/82 PARA EL C-2/ES.MA.CO.(P)

Imp. Nacional 716/79

B-1

SERVICIO DE INFORMACION
DE DEFENSA
Dep. 1

0359406 Confeccionado el 1.8.73.

VARIOS

FOTO

Apellidos CASTRO

Nombres Solidario

Fecha de Nacimiento

Lugar de Nacimiento

Est. Civil

Cred. Cívica Céd. Identidad

Otros Documentos

Ocupación

Padre

Madre

Domicilio Ciudad

Otros datos

[redacted]

Imp. CHIESA Hnos. Ltda. 4.000 - 11 - 72

B-2

FICHA COMPLEMENTARIA

DOCUMENTO		035940 ANTECEDENTES
Fecha	Origen	
1971.	Lista 847.	Candidato como 5to.titular a la C.de Senadores por la lista "Juventud por el desarrollo Oriental"..(#).

MINISTERIO DE DEFENSA NACIONAL
S. I. D.

Dep. I E Secc. I
Sub-Secc. A/N
Ficha N.o 035941-4 Confec.

CASTRO ORTIZ de BARRIOS (Apellidos) Sonia María (Nombres)

DOCUMENTOS: C/C ..... (Serie) ..... (N.o) C/I 1.501.315 (A) (N.o) ..... (Dpto.)

OTROS DOC. ..... (Pasaporte) ..... (Lib. Enrol.) ..... (etc.)

NACIMIENTO (1) 26 años (1970) (Fecha) Uruguay (Lugar)

DOMICILIO: (2) Tobas 3660 (Calle) ..... (N.o) ..... (Teléf.) Montevideo (Ciudad o Localidad)

PROFESION U OCUPACION: (3) Paso de los Toros

LUGAR: ..... CARGO: .....

IDEOLOGIA POLITICA ..... CLASIFICACION (3) FARO (6) MLN (Tupamaros)

DATOS COMPLEMENTARIOS (4) casada (Est. Civil) (7) Luis Eduardo BARRIOS LEMOS (Conyuge) ..... (Hijos)

Hijos: Karin Graciela y Sonia Patricia (8) (otros familiares)

Ficha confeccionada en Montevideo el 12 de agosto de 1970

[redacted]

Fecha	Documentos	035941 ANTECEDENTES A REGISTRAR Rs-2
10-VIII-70 Parte 169-1970	72-27	Detenida y sometida a la Justicia por integrante del FARO y pertenecer al grupo de Marie ROSSI GARRETANO. I[illegible]. Indica- ① a ④
16/XI/70	75/847	Recobró su libertad, al no podersele comprobar los cargos que se le imputaban, pero quedó internada en el marco de "las Medidas Prontas de Seguridad, en la Escuela "Carlos Nery".- Las presas políticas allí internadas, realizaron una huelga de hambre, reclamando su libertad. Días pasados fue liberada.-
25/VII/71 DEP.III	151/59 Informe Esp.32.(E)	Viaja con frecuencia a Paso de los Toros y concurriría a reuniones que tienen lugar en la casa de Pedro ROCADO CORNALINO. Se tiene conocimiento que habría manifestado más de una vez, seguir adicta al MLN(Tupamaros). Indica ⑤ 4/③ ④
2/71 Dep.III	21.-1 Informe Especial 32	Indica lo mismo que el documento 151.-59.(EE) -Concurría a una "casa de estudios" en las proximidades de San Martín y Propios, cercana al Estudio Fotográfico donde en Agosto 70 fue detenida junto con su marido Eduardo Barrios (E)
6/12/73.	Doc.4185.	Figura en una relación de asilados uruguayos en la Embajada de la Rep. Argentina en Chile.(bb).

CASTRO ORTIZ de BARRIOS, Sonia María

B 3

FECHA	DOCUMENTOS	035941 ANTECEDENTES A REGISTRAR
15.5.74	Doc. 1053	Figura en una nómina de ciudadanos uruguayos que han abandonado la República de Chile en calidad de asilados o expulsados el 1.4.74. Asilada. Viajó a Argentina.(VV) Indica (A).
15.5.73 Eval. A-2	Doc. 929	Figura en una relación de personas que han realizado trámites personales o a través de otras personas en el Consulado de nuestro País en el districto de Santiago de Chile, entre el 1ro. de Enero del 72 y el 1ro. de Marzo del 73. Asimismo cabe destacar que durante ese período han realizado trámites personas requeridas por las FF.CC.-qq- (corregido por (BB)).
		22.IV.981.- Se hizo Memo (I) 019/981 para A-2, N-2, Dpto. II y III-S.I.D.- (SS)-
22.4.81	3016	- Había dejado el país asilada para chile el 17.3.73, .- Actualmente se encontraría viviendo en Cuba con sus dos hijas funcionando también dentro de la organización del M.L.
P.F.I 026/0/81 D.F.I OCOA		N.- EVALUACION : F-6 Indica 1.-(GG)
13.04.83	24737/83	-Figura en una relacion de personas refugiadas al amparo de ACNUR. Viajó a Cuba en el año 1981. Pertenece al M.L.N. , EVAL A-2 (B).-
13.04.83	18347/82	-Indica Idem Doc. 1053/74.- EVAL A-2 (B).-

SERVICIO DE INFORMACION DE DEFENSA
Dep. 1

12 MAYO 1975

035942-2 Confeccionado el .....

VARIOS

Apellidos CASTRO CRUZ

Nombres SONIA MARIA

Fecha de Nacimiento .....

Lugar de Nacimiento Rep. Oriental del Uruguay

Est. Civil .....

Cred Cívica ..... Céd. Identidad .....

Otros Documentos .....

Ocupación .....

FOTO

Padre .....

Madre .....

Domicilio ..... Ciudad .....

Otros datos .....

[redacted]

Imp. CHIESA Hnos. Ltda. 10.000 - 12 - 73

1-2

FICHA COMPLEMENTARIA

DOCUMENTO		035942 ANTECEDENTES
Fecha	Origen	
9-1-75	Doc.09	Viajó de Perú con destino a Cuba el 21/1/73. Evaluación B-2 (BB).

B-1

JUNTA DE COMANDANTES EN JEFE 18 MAR. 1979

S. I. D. 035943-0

Dep. I Secc. I

Sub Secc. A/N

Ficha Nro. ____ Confec. ____

CASTRO GODOY — Apellidos

Sully Rudy — Nombres

DOCUMENTOS: C/C BAB-29419 — Serie Nro. C/I. ____ Nro. Dpto.

OTROS DOC. ____ Pasaporte Lib. Enrol. etc.

NACIMIENTO: ____ Fecha Lugar

DOMICILIO: ____ o ____ Calle Nro. Teléf. Ciudad o Localidad

PROFESION U OCUPACION: ____

LUGAR: ____ CARGO: ____

IDEOLOGIA POLITICA: ____ CLASIFICACION: ____

DATOS COMPLEMENTARIOS: ____ Est. Civil Cónyuge [redacted] Hijos

Otros familiares

b-2

Fecha	Documentos	035943 ANTECEDENTES A REGISTRAR
25 SET, 1978	1	- Delegado de Mesa por las listas 968 y1968 . en las elecciones nacionales del año 1971, por el Departamento de Montevideo . Circuito N°.(I) .- (0174).-(C) (I) Continuación de circuitos:873-2416-2455-2456+ 2357-2458- 2463-2471- 2487-2487-2489- 2498.

A-1

JUNTA DE COMANDANTES EN JEFE 035944-8 Dep. I Secc. I

S. I. D. Sub Secc. A/N

Ficha Nro. _____ Confec._____

CASTRO MOLINA de FLAKSBAND (1) Susana Elvira

Apellidos Nombres

DOCUMENTOS: C/C AZA 23163 C/I. 1.115.933-1 (2)

Serie Nro. Nro. Dpto.

OTROS DOC. .....

Pasaporte Lib. Enrol. etc.

NACIMIENTO: 30.03.946 en Montevideo (3)

Fecha Lugar

DOMICILIO: Agustín Velázquez No 3980 Ap. 1108 (Parque Posadas) (4)

Calle Nro. Teléf. Ciudad o Localidad

PROFESION U OCUPACION: Funcionaria (5)

LUGAR: Sindicato Médico Nº 1 (6) CARGO: .....

IDEOLOGIA POLITICA: ..... CLASIFICACION: .....

DATOS COMPLEMENTARIOS: Casada(7)

Hija de Germán Modesto y Ceferina (8)

Est. Civil Cónyuge Hijos

[redacted]

Otros familiares

035944 42

Fecha	Documentos	ANTECEDENTES A REGISTRAR
25.9.78	1196	Delegado de Mesa por las listas 1001 y 2001 en las elecciones nacionales del año 1971 Departamento de Montevideo . Circuito Nº. 1140 .- (0173).-
19.8.83 C.H.C.P. Nº 214/83 Secc.12 INGRESO DE MDEO. R.E. Nº 29487/83.		16.8.83- En la fecha se contestó dicha Constancia, a nombre de la causante, solicitada para su Ingreso en ANCAP. Indica del 1 al 8. (L).- ANTECEDENTES REGISTRADOS EN EL DPTO.Nº 3 DE LA D.I.I. Idem anotación del Doc.1196/78, figurando además en las listas 1811 y 11811, por el mismo Circuíto.- 30.4.971- Junto a grupo de intelectuales y artistas que apoyan al Frente Amplio, exhortan a compartir los términos de la declaración del Movimiento 26 de Marzo.- "MARCHA".- 22.10.971- Actuará en acto de la Coordinadora Unión del Movimiento Independiente "26 de Marzo" a realizarse en el Cine BROADWAY.- "MARCHA".- (L).-

B-1

SERVICIO DE INFORMACION DE DEFENSA

Dep. 1

035945-5

Confeccionado el 31.12.75

V A R I O S

FOTO

Apellidos CASTRO CAPRIO

Nombres Susana Silvia

Fecha de Nacimiento 17 años(1975)

Lugar de Nacimiento Uruguay

Est. Civil Soltero

Cred Cívica ..... Céd. Identidad .....

Otros Documentos .....

Ocupación Ex -Estudiante -Liceo Zorrilla

Padre .....

Madre .....

Domicilio Gaboto 1067 Ciudad .....

Otros datos .....

[redacted]

Imp. CHIESA Hnos. Ltda. 10.000 - 12 - 73

f2

FICHA COMPLEMENTARIA

DOCUMENTO		035945 ANTECEDENTES
Fecha	Origen	
23.10.75 PD. 7 a 7	1863	19.10.75 -Detenida en base a las declaraciones de un grupo de personas apresadas cuando efectuaban una pintada en la intersección de Constituyente y Jackson. Inspeccionado su domicilio arrojó resultados negativos. (DD)
29.10.75 PD: 7 a 7	1882	22.10.75 -Fue internada en el Centro de Observación 0.2 al así haberlo dispuesto el J.L.de M. de 2do. Turno.(DD)

C- 417 0359463 8-1

CASTRO TRIAS — APELLIDOS

SUSANA — NOMBRES

FOTO

Fecha y Lugar de Nacimiento

Domicilio

Documentos

Nacionalidad Uruguaya

Profesión

Nombre del Padre — Nacionalidad

Nombre de la Madre — Nacionalidad

Estado Civil — Nombre del Cónyuge

Nacionalidad del Cónyuge

Nombre y edad de los hijos

Otros datos

FECHA	ORIGEN	035946 - ANTECEDENTES
12/X/73	TELEX-URUSANTI.-	El Agregado Militar Uruguayo en Chile solicita a las autoridades uruguayas expidan pasaporte reseñado a efectos de regularizar su situación en Chile.- (FALTA DOCUMENTO)

F 1

MINISTERIO DE DEFENSA NACIONAL
S. I. D.

035947-1

Dep. I Secc. I
Sub - Secc. A/N
Ficha Nro. ____ Confec. 31-7-75

CASTRO (Apellidos) Telmo (Nombres)

DOCUMENTOS: C/C ..... (Serie, Nro.) C/I. ..... (Nro., Dpto.)

OTROS DOC. ..... (Pasaporte, Lib. Enrol., etc.)

NACIMIENTO: 47 años (1968) (Fecha) España (Lugar)

DOMICILIO: Barrio Ceri 9291 entre Oficial 2 y Oficial 4 (Calle, Nro., Teléf.) Montevideo (1968) (Ciudad o Localidad)

PROFESION U OCUPACION: Peluquero

LUGAR: ..... CARGO: .....

IDEOLOGIA POLITICA: COMUNISTA CLASIFICACION: .....

DATOS COMPLEMENTARIOS: ..... (Est. Civil, Conyuge, Hijos)

[redacted] (Otros familiares)

035947

Fecha	Documentos	ANTECEDENTES A REGISTRAR
21-4-75	Doc.656	-Afiliado al Partido Comunista el 18.09.68 con el No.33.844.Presentado por Esperanza Castro.- (Microfilm incautado a RODNEY ARISMENDI).REVAL.: B - 2.-(U).

S. I. D.
Dpto. I.

035947

Apellidos CASTRO

Nombres Telmo

Documentos: Peluquero

Af. al P.C.N°.: 33844

Ant. Secc. A B C D E G V

[X] [ ] [ ] [ ] [ ] [ ] [ ]

Secreto

035947 ANTECEDENTES

FSG

Afil.P.Com-Dec.656/75 (Microfilm).-(U).

8.1.76 - Doc. 0001 - Eval. B - 2

Español 47 años

Fecha de Ing.: 18.9.68

Barrio Gori 9291 Of. 2 y Of. 4 - Montevideo

VARIOS

09.07.82 6-1

JUNTA DE COMANDANTES EN JEFE
S. I. D.

035948-9

Dep. I Secc. I
Sub Secc. A/N
Ficha Nº ..... Confec. .....

CASTRO de PRIEGUE (Apellidos) Teodora (Nombres)

DOCUMENTOS: C/C. ..... (Serie / Nº) C/I. 1.607.652 (Nº / Dpto.)

OTROS DOC. ..... (Pasaporte / Lib. Enrol. / etc.)

NACIMIENTO: ..... (Fecha / Lugar)

DOMICILIO: ..... (Calle / Nº / Teléf. / Ciudad o Localidad)

PROFESION U OCUPACION: .....

LUGAR: ..... CARGO: .....

IDEOLOGIA POLITICA: ..... CLASIFICACION: .....

DATOS COMPLEMENTARIOS ..... (Est. Civil / Cónyuge / Hijos)

.....

Otros familiares

[redacted]

Fecha	Documentos	035948 ANTECEDENTES A REGISTRAR
09.07.82	16.712	A través del Servicio Paz y Justicia dirige carta al Sr. Presidente de la República, la cual firma junto a otras madres de sediciosos detenidos, solicitando Amnistía para los mismos. - Eval.: A-1. Indica ( ) ( ) ( ) ( ) (M) (VL) (GM) (LA).

B-1

MINISTERIO DE DEFENSA NACIONAL
S. I. D.

035949-7

Dep. I Secc. I
Sub - Secc. A/N
Ficha Nro. Confec. 15-8-75

CASTRO (Apellidos) Teodoro (Nombres)

DOCUMENTOS: C/C BJB 6813 (Serie / Nro.) C/I. (Nro. / Dpto.)

OTROS DOC. (Pasaporte / Lib. Enrol. / etc.)

NACIMIENTO: 33 años (1962) (Fecha) R.O.U. (Lugar)

DOMICILIO: Lutecia 3656 y Jaen (Calle / Nro.) (Teléf.) Montevideo (1962). (Ciudad o Localidad)

PROFESION U OCUPACION: Metalúrgico -Afiliado al UNTMRA

LUGAR: Metalúrgica MEPI CARGO:

IDEOLOGIA POLITICA: COMUNISTA CLASIFICACION:

DATOS COMPLEMENTARIOS: (Est. Civil / Conyuge / Hijos)

[redacted]
(Otros familiares)

035949

B-2

Fecha	Documentos	ANTECEDENTES A REGISTRAR
21-4-75	Doc.656	-Afiliado al Partido Comunista el 08.05.62 con el No.17538.- (Microfilm incautado a RODNEY ARISMENDI).-EVAL.: B - 2.-(U).-

S. I. D.
Dpto. I. 035940

FF3

Apellidos CASTRO

Nombres Teodoro

Documentos: Metalúrgica MKPI - C.C. BJB 6813

Af. al P.C.No.: 17538

Ant. Secc.: A B C D E G V

[x] [ ] [ ] [ ] [ ] [ ] [ ]

Secreto

035940 ANTECEDENTES

54

Afil.P.Com.-Doc.656/75 (Microfilm).-(U)

8.1.76 - Doc. 0001 - Eval. B - 2

Oriental 33 años

Fecha de Ing.: 8.5.62

Lutecia 3656 - Yaen

035950-5

R1

JUNTA DE COMANDANTES EN JEFE
S. I. D.

18 MAR. 1979

Dep. I Secc. I
Sub Secc. A/N
Ficha Nro. ____ Confec. ____

CASTRO FUICABELLI — Apellidos
Teresa Nelly — Nombres

DOCUMENTOS: C/C BVA-20747 — Serie Nro. — C/I. ____ — Nro. Dpto.

OTROS DOC. ____ — Pasaporte Lib. Enrol. etc.

NACIMIENTO: ____ — Fecha Lugar

DOMICILIO: ____ — Calle Nro. Teléf. Ciudad o Localidad

PROFESION U OCUPACION: ____

LUGAR: ____ CARGO: ____

IDEOLOGIA POLITICA: ____ CLASIFICACION: ____

DATOS COMPLEMENTARIOS: ____
Est. Civil Cónyuge Hijos

Otros familiares

035950

42

Fecha	Documentos	ANTECEDENTES A REGISTRAR
25 SET 1978		- Delegado de Mesa por las listas 77-177-700-988-(I) en las elecciones nacionales del año 1971, por el Departamento de Montevideo . Circuito Nº.2506 .- (174).- Continuación de listas: 1811- 4190-4191-7000-9988-11811
1198		

Fs. 1

MINISTERIO DE DEFENSA NACIONAL
S. I. D.

035951-3

Dep. I Secc. I
Sub Secc. G
Ficha Nro. _____ Confec._____

CASTRO GATTI (Apellidos) Teresita Adela (1) (Nombres)

DOCUMENTOS: C/C AQA 5928 (2) (Serie Nro.) C/I. 607.875 (3) (Nro. Dpto.)

OTROS DOC. _____ (Pasaporte Lib. Enrol. etc.)

NACIMIENTO: 1.3.31 (4) (Fecha) Montevideo (Lugar)

DOMICILIO: Hipolito Irigoyen 1587 (5) (Calle Nro. Teléf. Ciudad o Localidad)

PROFESION U OCUPACION: CONAE

LUGAR: Secretaría General CARGO: funcionaria

IDEOLOGIA POLITICA: comunista CLASIFICACION: agitadora

DATOS COMPLEMENTARIOS: _____ (Est. Civil) [redacted] (Cónyuge) (Hijos)

(Otros familiares)

Fs.2

Fecha	Documentos	035951 ANTECEDENTES A REGISTRAR
20/12/75	D.2143	Elemento de enlace con las distintas dependencias del Organismo para toda novedad y resolución a tomar. Cuando mataron al Cnel.Trabal,entró al Dto.de Impuestos junto al Cdor.Pareja,haciendo la "V" de la victoria. Luego demoraron el permiso dado para concurrir al sepelio de dicho Cnel. En el año 1956,falsificó la firma del Srio.General y fué defendida por el Consejero Enrique Santías.-Eval.F-6.-(H)
21.11.780	------	Solicita C.H.C.P. Nro. 2079 Secc. 11a. Indica del (1) al (5).-qq-.
31/10/83	11941 / 82 PAG. 1093	- POSEE ANTECEDENTES EN EL CO.NA.E - EVAL - A - 1. (C) INDICA ( ) ( ) ( )

MINISTERIO DE DEFENSA NACIONAL
S. I. D.

035952-1

Dep. I Secc. I
Sub-Secc. G
Ficha Nº. Confec. 4.6.72

CASTRO Tomás
Apellidos Nombres

DOCUMENTOS: C/C ..... C/I .....
Serie No. No. Cpto.

OTROS DOC.: .....
Pasaporte Lib. Enrol. etc.

NACIMIENTO: ....
Fecha Lugar

DOMICILIO: ..... Mercedes-Soriano
Calle No. Telef Ciudad o Localidad

PROFESION U OCUPACION: .....

LUGAR: ..... CARGO .....

IDEOLOGIA POLITICA Demócrata CLASIFICACION DIRIGENTE

DATOS COMPLEMENTARIOS .....

Est. Civil [redacted] Conyuge Hijos

Otros Familiares

FECHA	DOCUMENTOS	035952 ANTECEDENTES A REGISTRAR	Fs.2
.XI.70	B38-D10	Vocal de la Agremiación Ruralista de Mercedes.(V).-	

[redacted]

MINISTERIO DE DEFENSA NACIONAL
[redacted] DE INFORMACION DE DEFENSA

M/F

[redacted] Nº 035953-9 confeccionada el [illegible]

FOTO

Apellidos CASINO

Nombres Tomás

Fecha de Nacimiento:

Lugar de Nacimiento:

Cred. Cív.: Ced. Identidad:

Prontuario: F. Censal:

Padre:

Madre:

[illegible] Ciudad:

[illegible] (Documentos y señas personales) Integrante de la Juventud Herrerista de San [illegible]

[redacted]

FICHA COMPLEMENTARIA

B-2

Documento			035953 ANTECEDENTES
Nº	Fecha	Origen	
75/1010.	17-IX-964.	-Epoca.	-Firmante de un manifiesto enviado al señor Presidente del Consejo Nacional de Gobierno, por el cual un numeroso grupo integrante de la juventud terrorista de todos los sectores del país, se proclaman en contra la ruptura de relaciones con Cuba que fueron decretadas por ese Comando.-

13/2/80 - Se contestó para Constancia de Hab.Nº 2612/Ba/78 a nombre de CASTRO BATISTA, Tomás. El Dpto.Nº3/DNII no registra antecedentes.(Z).-

035954-7 [redacted]

SERVICIO DE INTELIGENCIA
MINISTERIO DE DEFENSA NACIONAL
SERVICIO DE INFORMACION DE DEFENSA
M/F

[redacted]

FOTO

Fecha Mdeo.1° diciembre de 1947.- P-1

Ficha N.° 7 3

Nombre CASTRO POSSEDENTE, Ulises.-

Nacionalidad Oriental

Profesión o actividad Carpintero "Fca.Carrocerías."

Lugar de nacimiento 9/IV/919 Sec.Jud.19 Mdeo.

Documentos que posee Cred.Cív.B.J.A. 4639

Domicilio Nicaragua 2335 Teléf

José Catalá 2076 ap.7

FILIACIÓN

Edad ~~xxxxxxx~~ 32 años color del

cutis de los cabellos

estatura aspecto social

señas particulares

[redacted]

	Fecha	Contenido
1)	1/XII/47	Renovada.-
2)	23/X/950	I.E.18 As.48
3)	23.III.5[illegible]	I-C-Ast.1 Doc.1.

035954

Lugares donde frecuenta

afiliado a

actividad política y donde actúa

C O M U N I S M O

Antecedentes policiales

vehículos que posee o que guía

nombre y número de

personas que forman su familia

DATOS COMPLEMENTARIOS

1)-Inf.viejo. 2)Afiliado al Partido Comunista

2) Figura en una relación de adictos al Partido Comuniste "acional.-

2.500-15-IV-50

B1

SERVICIO DE INTELIGENCIA
División I
(Seguridad)

MINISTERIO DE DEFENSA NACIONAL
SERVICIO DE INFORMACION DE DEFENSA
M / F
035955-64

..... **Sección**
Act. Ant. Nac.
Ficha N. [redacted]

Nombres y Apellidos: CASTRO, Valentín.-

Fecha de Nacimiento: .....

Lugar de Nacimiento: .....
(País - Ciudad o Localidad - etc.)

Cred. Civ.: Serie ..... **N.º** ..... **Ced. Identidad:** .....

Otros documentos: .....
(Pasaporte - Libreta Enrolam. - etc.)

Foto

Domicilio: .....
(Ciudad o Localidad) (Calle) (N.º) (Telef.)

Filiación

Edad Aparente ..... **Color del Cutis** .....

Color del Cabello ..... **Estatura Aproximada** .....

Complexión ..... **Aspecto Social** .....

Señas particulares .....

.....

Ficha confeccionada en Montevideo, **el** [redacted] iembre de 1964.-

035955 B2

ACTIVIDADES

(1) Laborales: Profesión Gastrónomico. Lugar de trabajo .....

Cargo ..... Antigüedad .....

Otras Actividades .....

.....

(2) Políticas: Ideología ..... Actuación .....

Antecedentes .....

Antecedentes familiares .....

(3) Sociales: Estado Civil ..... Religión ..... Figuración .....

Grado Instrucción ..... Lugares que frecuenta .....

(4) Económicas: Situación ..... Capital aprox. ..... Vehiculo ..... marca y N.o

Otros datos .....

Datos Complementarios .....

Apreciación Personal Gral. .....

.....

.....

CASTRO, FICHA COMPLEMENTARIA Valentín.- B3

Documento		Antecedentes
Fecha	Origen	035955
22-Oct-64.	B.-72D-103.-	- El 22 de noviembre de 1958, firma conjuntamente con otros obreros gastronómicos, un manifiesto exhortando a votar al Partido Comunista.-
31.7.76	1014	- Indica ídem que el documento anterior.- Eval. A-2.- (S).-

B-1

MINISTERIO DE DEFENSA NACIONAL
S. I. D. 035956-2

Dep. I Secc. I
Sub - Secc. A/N
Ficha Nro. ____ Confec. 30-7-75

CASTRO CASTRO (Apellidos) Valentín (Nombres)

DOCUMENTOS: C/C TCD (Serie) 43 (Nro.) C/I. (Nro.) (Dpto.)

OTROS DOC. (Pasaporte) (Lib. Enrol.) (etc.)

NACIMIENTO: 68 años (1968) (Fecha) R.O.U. (Lugar)

DOMICILIO: (Calle) (Nro.) (Telél.) Empalme Olmos s/n/-Dpto. Canelones (Ciudad o Localidad) (1968)

PROFESION U OCUPACION: Jornalero de la Construcción

LUGAR: CARGO:

IDEOLOGIA POLITICA: COMUNISTA CLASIFICACION:

DATOS COMPLEMENTARIOS: (Est. Civil) (Conyuge) (Hijos)

(Otros familiares) [redacted]

035956

42

Fecha	Documentos	ANTECEDENTES A REGISTRAR
21-4-75	Doc.656	-Afiliado al Partido Comunista el 15.07.68 con el No.32.910.- (Microfilm incautado a RODNEY ARISMENDI).-EVAL.: B-2.-(U).-

S. I. D.
Dpto. I.

035956

Apellidos CASTRO CASTRO

Nombres Valentín

Documentos: Jornalero de la construcción - C.C. TCD 43
Afiliado al P.C. 32910

Ant. Secc.: A B C D E G V
[x] [ ] [ ] [ ] [ ] [ ] [ ]

Secreto

035956 ANTECEDENTES

Afil.P.Com.-Dec.656/75 (Microfilm).-(U).-

F.Ingreso: 15-7-68

Oriental 68 años

Dom: Empalme Olmos S/N Canel.

8-1-76-0001-Eval B-2 (D)

VARIOS

30.04.82

JUNTA DE COMANDANTES EN JEFE

Dep. I Secc. P5 1

S. I. D. 035957-0

Sub Secc. A/N

Ficha Nº ..... Confec.

CASTRO PAGEN ..... Valentín Cornelio .....
Apellidos Nombres

DOCUMENTOS: C/C M.C.A. 7085 ..... C/I. 11-111.486 .....
Serie Nº Nº Dpto.

OTROS DOC. .....
Pasaporte Lib. Enrol. etc.

NACIMIENTO: 30.07.26 ..... R.O.U. .....
Fecha Lugar

DOMICILIO: Cerrito y Andresito, Blokk G, apto. 211, Viviendas ANCAP (PAY.)
Calle Nº Telef. Ciudad o Localidad

PROFESION U OCUPACION: Fiscal División Portland. (PAYSANDU)

LUGAR: A.N.C.A.P. ..... CARGO: .....

IDEOLOGIA POLITICA: ..... CLASIFICACION: .....

DATOS COMPLEMENTARIOS: .....
Est. Civil Cónyuge Hijos

.....
Otros familiares

[redacted]

152

Fecha	Documentos	035957 ANTECEDENTES A REGISTRAR
14.01.82	D.11.001/82	Baja como funcionario de A.N.C.A.P. por renuncia para acogerse a los beneficios jubilatorios. Evaluación : A-1. Indica ( ) ( ) ( ). (GM) (LA).

SERVICIO DE INTELIGENCIA
MINISTERIO DE DEFENSA NACIONAL
SERVICIO DE INFORMACION DE DEFENSA

035958-8 M/F

VARIOS ANTECEDENTES NEGATIVOS. [redacted] 8-1

Fecha Montevideo, 8-X-1957.-

Ficha [redacted]

Nombre CASTRO LEAL, Vicente

Nacionalidad Oriental

Profesión o actividad Agente de Policía.-

Lugar de nacimiento

Documentos que posee

Domicilio Teléf.

FILIACION

Edad aparente color del cutis de los cabellos estatura aspecto social señas particulares

[redacted]

035958 B2

Fecha	Contenido
18-X-957	Inf. de Prensa

Lugar donde frecuenta

afiliado a

actividad politica y donde actúa

Antecedentes policiales

vehículos que posee o que guia

nombre y número de

personas que forman su familia

DATOS COMPLEMENTARIOS

1) En la fecha fué detenido por la Policía, en averiguación de un presunto complót subversivo.-

A-1

MINISTERIO DE DEFENSA NACIONAL
S. I. D.

30 AGO. 1973
035959 -6

Dep. I Secc. I
Sub - Secc. G
Ficha Nro. ____ Confec. ____

CASTRO — Vela
Apellidos — Nombres

DOCUMENTOS: C/C. ____ C/I. ____
Serie Nro. Nro. Dpto.

OTROS DOC. ____
Pasaporte Lib. Enrol. etc.

NACIMIENTO: ____
Fecha Lugar

DOMICILIO: ____
Calle Nro. Teléf. Ciudad o Localidad

PROFESION U OCUPACION: Textil

LUGAR: Fca. Hytesa CARGO: ____

IDEOLOGIA POLITICA: ____ CLASIFICACION: Dirigente

DATOS COMPLEMENTARIOS: ____
Est. Civil Conyuge Hijos

[redacted]
Otros familiares

Fecha	Documentos	035959 ANTECENDENTES A REGISTRAR
6.8.73	2137	-Figura en una relación de dirigentes gremiales de la Fca. Hitesa.-(G)
15.8.73	2365	Figura en información obtenida en interrogatorios realizados a detenidos gremiales en la E.A.y S. (K)

Fs 1

SERVICIO DE INFORMACION DE DEFENSA

Dep. 1

035960-4 Confeccionado el 1.7.75

VARIOS

FOTO

Apellidos CASTRO RAMOS

Nombres Victor Daniel

Fecha de Nacimiento 23 años (1975)

Lugar de Nacimiento Uruguay

Est. Civil Soltero

Cred Cívica ..... Céd. Identidad .....

Otros Documentos .....

Ocupación .....

Padre .....

Madre .....

Domicilio Carlos Tellier 4790 Ciudad .....

Otros datos .....

[redacted]

Imp. CHIESA Hnos. Ltda. 10.000 - 12 - 73

FICHA COMPLEMENTARIA

Fs. 2

DOCUMENTO		035960 ANTECEDENTES
Fecha	Origen	
3.5.75 PD. 07.00 a	709 07.00	26.4.75 -Detenido junto a otras dos personas al tenerse información de que en la finca de Las Tunas 581 Ap.3 estaban realizando una reunión ilegal del P. Comunista, inspeccionada la finca se incautó a uno. de los detenidos, escrituras de leyendas alusivas al P. Comunista. Vienen siendo indagados en la DNII.- (DD)
3.5.75 PD. 07.00 a	748 07.00	30.4.75 -Fue puesto en libertad.- (DD)

11941 / 82
PAG. 1093

- POSEE ANTECEDENTES EN EL CO.NA.E -
EVAL - A - 1.C CD) INDICA ( ) ( ) ( )

31/10/83

B-2

SERVICIO DE INTELIGENCIA
División I
(Seguridad)

MINISTERIO DE DEFENSA NACIONAL
SERVICIO DE INFORMACION DE DEFENSA
M / F
[redacted] 035961-244

..... **Sección**
Act. Ant Nac.
Ficha N [redacted]

Nombres y Apellidos: CASTRO, Victorino.

Fecha de Nacimiento: .....

Lugar de Nacimiento: .....
(País - Ciudad o Localidad - etc.)

Cred. Civ.: Serie ..... **N.º** ..... **Ced. Identidad:** .....

Otros documentos: .....
(Pasaporte - Libreta Enrolam. - etc.)

Foto

Domicilio: .....
(Ciudad o Localidad) (Calle) (N.º) (Telef.)

Filiación

Edad Aparente ..... Color del Cutis .....

Color del Cabello ..... Estatura Aproximada .....

Complexión ..... Aspecto Social .....

Señas particulares .....

.....

[redacted]

Ficha confeccionada en Montevideo, el 23 de junio de 1965.-

035961

ACTIVIDADES

(1) Laborales: Profesión Profesor. Lugar de trabajo Liceo San Gregorio.-

Cargo ..... Antigüedad .....

Otras Actividades .....

(2) Políticas: Ideología Comunista.- Actuación Propagandista.-

Antecedentes .....

Antecedentes familiares .....

(3) Sociales: Estado Civil ..... Religión ..... Figuración .....

Grado Instrucción ..... Lugares que frecuenta .....

(4) Económicas: Situación ..... Capital aprox. ..... Vehículo ..... marca y N.o

Otros datos .....

Datos Complementarios .....

Apreciación Personal Gral. .....

CASTRO, FICHA COMPLEMENTARIA Victorino.- R-3

Documento		035901 Antecedentes
Fecha	Origen	
10-Mar-65.-	B-15(1)-D-5.-	- Era profesor del Liceo de San Gregorio, fue trasladado a Paso de los Toros.-El reseñado era uno de los encargados de la propaganda en San Gregorio, con su traslado ha cesado ella en esa.-

6-1

JUNTA DE COMANDANTES EN JEFE

FICHA PROVISORIA

VARIOS

Dep. I Secc. I

Sub Secc. A/N

Ficha Nº ..... Confec. 26/4/82

S. I. D. 035962-0

CASTRO (Apellidos) VIRGINIA (Nombres)

DOCUMENTOS: C/C ..... (Serie / Nº) C/I. ..... (Nº / Dpto.)

OTROS DOC. ..... (Pasaporte / Lib. Enrol. / etc.)

NACIMIENTO: ..... (Fecha) ..... (Lugar)

DOMICILIO: ..... (Calle / Nº / Telef. / Ciudad o Localidad)

PROFESION U OCUPACION: .....

LUGAR: ..... CARGO: .....

IDEOLOGIA POLITICA: ..... CLASIFICACION: .....

DATOS COMPLEMENTARIOS: ..... (Est. Civil / Cónyuge / Hijos)

..... (Otros familiares)

[redacted]

Fecha	Documentos	035962 ANTECEDENTES A REGISTRAR	52
14/11/80	D. 1564	8/VI/962 - Suscribe un Manifiesto de Profesionales, Intelectuales, Artistas, Estudiantes, Trabajadores; que se pronuncian por un Frente de las Fuerzas Democráticas y Anti-imperialistas, sin exclusiones. "EL POPULAR" (MS)	

MINISTERIO DE DEFENSA NACIONAL 035963-8 Dep. I Secc. I

S. I. D. Sub-Secc. **A/N**

Ficha Nº ..... Confec. .....

CASTRO — Virginia

Apellidos — Nombres

DOCUMENTOS: C|C ..... C|I .....

Serie Nº Nº Dpto.

OTROS DOC.: .....

Pasaporte Lib. Enrol. etc.

NACIMIENTO: .....

Fecha Lugar

DOMICILIO: ① Sanabria ② Piriápolis

Calle Nº Telef. Ciudad o Localidad

PROFESION U OCUPACION: ④ Boletera

LUGAR: ③ Cine Miramar **CARGO** .....

IDEOLOGIA POLITICA ⑤ Izquierdista **CLASIFICACION** .....

DATOS COMPLEMENTARIOS .....

Est. Civil Conyuge Hijos

[redacted]

otros familiares

Ficha confeccionada en Montevideo el 25 de setiembre de 1969

035963

FECHA	DOCUMENTOS	ANTECEDENTES A REGISTRAR	12
22-V-67	59-10	_Figura en una relación de activos simpatizantes de izquierda, del Dpto.de Maldonado._(W) (ilegible)	

B-2

SERVICIO DE INTELIGENCIA
División I
(Seguridad)

MINISTERIO DE DEFENSA NACIONAL
SERVICIO DE INFORMACION DE DEFENSA
M / F
035964-6
Sección -A-
Ac. Ant. Nac.
Ficha N.[redacted]

Nombres y Apellidos: CASTRO PEREIRA DE ACQUISTAPACE, Virginia M.

Fecha de Nacimiento: 4-setiembre-1926

Lugar de Nacimiento: Maldonado
(País - Ciudad o Localidad - etc)

Cred. Civ.: Serie ..... N.° ..... Ced. Identidad: .....

Otros documentos: .....
(Pasaporte - Libreta Enrolam. - etc)

Domicilio: Montev. Agraciada 1611 (1959).- Dpto. Paysandú (1)
(Ciudad o localidad) (Calle) (N.o) (Telef.)

Filiación
- Edad Aparente ..... Color del Cutis .....
- Color del Cabello ..... Estatura Aproximada .....
- Complexión ..... Aspecto Social .....
- Señas particulares .....

Ficha confeccionada en Montevideo el [redacted] 16 de diciembre de 1955

035964

B2

ACTIVIDADES

(1) Laborales: Profesión Cantante (Soprano) Lugar de trabajo Orquesta SODRE

Cargo ..... Antigüedad .....

Otras Actividades .....

(2) Políticas: Ideología Comunista Actuación Simpatizante

Antecedentes .....

Antecedentes familiares .....

(3) Sociales: Estado Civil Casada Religión ..... Figuración .....

Grado Instrucción ..... Lugares que frecuenta .....

(4) Económicas: Situación ..... Capital aprox. ..... Vehículo ..... marca y N.o

Otros datos .....

Datos Complementarios .....

Apreciación Personal Gral. .....

FICHA COMPLEMENTARIA CASTRO DE ACQUISTAPACE (13)

Documento		035964 Antecedentes	Virginia
Fecha	Origen		
16.XII.1955.-	"Justicia".-	Participará en su carácter de soprano en el acto organizado por el Instituto Cultural Uruguayo-Soviético (ICUS), en su local, 18 de Julio 1443.-	
14.V.956.-	"Justicia".-	Informa que conjuntamente con Nybia Mariño y Carlos Estrada realiza una jira de conciertos por la URSS.-	
22.V.956.-	"Justicia".-	Publica sus declaraciones, tituladas: "Virginia Castro habla de su jira musical por la URSS y Checoeslovaquia".-	
27.VI.957.-	"El Popular".-	Integra la Comisión Directiva del Instituto Cultural Uruguayo-Soviético, período 1957/958.-	
18.VI.957.-	Inf.Div.Seg.-	Integra en carácter de Presidenta la Comisión de Recepción a la delegación de mujeres soviéticas que llegó al país el día de la fecha.-	
29.V.959.-	"El Popular".-	Adherente al VII Festival Mundial de la Juventud (comunista) a realizarse en Viena.-	
29.V.959.-	Inf.Div.Seg.-	Ayer partió por vía aérea (SAS) con destino a Zurich, para luego seguir hacia Viena, en compañía de Julia Arévalo de Roche, Camila Irene Pérez de Acuña y Elina Crottogini de Restucia, María M. Sueiro Segat, María Elena Roxlo Crosa y Blanca Irma Ceberra Muniz, delegadas al VII Festival Mundial de la Juventud (comunista) en Viena.-	
27.VI.959.-	"El Popular".-	Miembro de la delegación uruguaya al VII Festival Mundial de la Juventud y los Estudiantes de Viena.	

FICHA COMPLEMENTARIA

Documento		035964 Antecedentes
Fecha	Origen	
9.VII.959.-	"El Popular".-	En un artículo titulado "Triunfo en China", informa que la causante ofreció un recital de canto en Pekin.-
17.VII.959.-	"El Popular".-	Integró la delegación femenina de nuestro país que el 28 de mayo partió de aquí con destino a Zurich. De esa ciudad, la delegación continuó viaje hacia Viena y posteriormente hacia China comunista.-
30.V.960.-	"El Popular".-	Señala que después de un año de estudios realizados en el Conservatorio de Moscú, regresó a nuestro país.-
30.V.960.-	Inf.Div.Seg.-	Regresó al país el 26 de mayo procedente de Praga por avión de SAS.-
8.VIII.960.-	Inf.Div.Seg.-	Partió por PLUNA con destino a Buenos Aires.-
21.XI.960.-	"El Popular".-	Informa que la causante participó en un acto realizado en la sede del Instituto Cultural Uruguayo-Soviético, interpretando en idioma ruso canciones de autores de esa nacionalidad.-
6.X.962	Marcha	Firmante de un Manifiesto del Movimiento de Trabajadores de la cultura (integrantes del FIDEL).
8.VI.962	El Popular	Se pronunció por un Frente de las Fuerzas Democráticas y anti-Imperialistas, sin exclusiones.
19.I.962	El Popular	Firmante de un Manifiesto de Intelectuales Uruguayos pronunciándose por la auto-determinación de los pueblos.

FICHA DE ACQUISTAPACE — FICHA COMPLEMENTARIA Virginia — 85

035964

Documento		Antecedentes
Fecha	Origen	
3.III.963 10.III.963	El Popular	Firmó manifiesto por la Derogación de las Medidas Prontas de Seguridad. Firmó Manifiesto de mil cien intelectuales del FIDEL.
Lista del FIDEL		3er. Suplente del 3er. Titular del FIDEL, al Consejo Dptal. de Montevideo en las eleccione s del año 1962.-
24-I-962	B-75-(1)-D-31	Firmante de un manifiesto por la no intervención y condena de cualquier tentativa de sanción, agresión o coersión, ya sea económica, política o militar y todo intento de ruptura con el Gobierno de Cuba, violatorio del principio de no intervención.-
8/I/963	"El Popular" Pág.1	Cantante. Visitó Cuba y habló en su defensa en la Fac. de Arquitectura. Su fotografía figura en el mencionado ejemplar de dicho diario.-
2-IX-964	El Popular B-75(1)D-300.	Firmante de un manifiesto de intelectuales en contra de la resolución de la OEA (ruptura de relaciones con Cuba).-
1º/VI/64.-B-75-(1)-D.212.-		Irá el próximo sábado 13 a Minas para intervenir en reuniones de mujeres comunistas a realizarse en la fecha indicada en la capital de Lavalleja.-
Año 1962.-BM.-I/II IX/X		-Citado en página 15.- - " " " 3,5,8.-
Año 1963.-BM.-XI/XII		- " " " 13.-

...../////

FICHA COMPLEMENTARIA

Documento		035904 Antecedentes 86
Fecha	Origen	
Año 1961.	B/M.III/IV.- V/VI.-	-Citado en página 6.- " " " 8.-
15-X-964.-	B-75(1)D-542.- "ACCION".-	-Actuará en la parte artística en un acto a cumplirse hoy en Soriano 1227, con motivo de la inauguración de La Semana de Amistad con la R.D.A.(República Domocrática Alemana).-
29-XI-964.-	B-75(1)D-791. El Popular.-	-Hizo acto de presencia en una reunión realizada por un grupo de muchachas del Club Cerro de la U.J.C.-
22-X-964.-	B-75(1)D-1006	-Adherente del "Primer Encuentro de Intelectuales Progresistas", organizado por el Movimiento de Trabajadores de la Cultura del Frente Izquierda de Liberación realizado en Montevideo, los días 22,23 y 24 de octubre de 1964.-
21-X-964.-	B-75(1)D-385.-	En calidad de integrante de la Mesa Directiva del Movimiento Nacional de Trabajadores de la Cultura del Frente Izquierda de Liberación, invita a participar en el "Primer Encuentro de Intelectuales Progresistas" a realizarse los días 22,23 y 24 de octubre de 1964 en la sede central del FIDEL, 18 de Julio 1443.-
2-IV-965.-	B-75(1)D-575.-	- Firmante de un manifiesto que expresa el repudio al apoyo militar norteamericano a Viet-Nam Sur (agredido por guerrilleros comunistas de Viet-Nam Norte) y la oposición a que el Uruguay, en forma simbólica apoye la política de los EE.UU. en esa zona de Asia Sud-Oriental.-

CASTRO PEREIRA DE ACQUISTAPACE, Virginia.-
FICHA COMPLEMENTARIA

Documento		035964 Antecedentes B-7
Fecha	Origen	
Año 1961	BM.III/IV. V/VI.-	-Citado en página 6 -Citado en página 8
9/VI/65	75/931 "EPOCA"	- Interviene en el Ciclo de Cáamara organizado por el diario "EPOCA" para lo Operación Reconstrucción del diario de referencia. Este ciclo se realizará en la Sala del Cine Universitario del Uruguay., entre los meses de Junio, Julio, y Agosto del Corriente año.-
16/XII/1965	75/2732	Firmante de un manifiesto de Docentes, Profesionales y Artistas en contra de las Medidas de Pronta Seguridad.
5-IX-966	77/143	- En una publicación realizada en el año 1963 por el Instituto Cultural Uruguay-China, titulado "50 RECETAS DE COCINA CHINA" se publican la Comisión de Honor y la Comisión Directiva de dicho Instituto durante el año mencionado, figurando la reseñada como Vice Presidente de la Comisión Directiva.-
Año 1966.	Lista "FIDEL"	-Figura como 2da. Suplente del 14a. Titular a la Cámara de Senadores en las listas del Frente Izquierda de Liberación" en las Elecciones Nacionales del corriente año.-

10/4/84

11941 / 82
PAG. 1094

-POSEE ANTECEDENTES EN EL CO.NA.E-
EVAL - A - 1.C(D) INDICA ( ) ( ) ( )

FICHA COMPLEMENTARIA

Documento		035904 Antecedentes B-8
Fecha	Orígen	
11/XI/966	B-75 - D-630	-Figura en un llamamiento a apoyar al "FRENTE IZQUIERDA DE LIBERACION" y a votar sus listas en las elecciones correspondientes al año en curso, llamamiento éste que es formulado por los trabajadores de la cultura de dicho Frente.
5-I-966	B-75-D-177.-	-En el diario "EPOCA" de la fecha se publica una información ,con motivo de iniciarse el nuevo año de actividades de este período que organizó el ciclo de Cámara Musical Viva,dentro del plan de recuperación de éste diario,a la vez que agradece la intervención en el mismo de una serie de musicos dentro de los cuales se encuentra la reseñada.-
4/XI/68	B.79.D.177	- Recibe correspondencia desde CHINA.-
[illegible]/962	Publ.MONDEL N.163	-Citado en la pág.3.-
12/NOV/971.-	"MARCHA".-	Candidata a Senador,26°lugar,en la lista de la 1001, para las elecciones de 1971.-
26/7/72	Lista 76 de SAN JOSE	-Candidato en el 26 lugar Titular a la Cámara de Senadores por el Dpto. de San José en las elecciones de 1971."PP"
19/8/72	Lista 1001 de COLONIA	-Candidato en el 26 Titular a la Cámara de Senadores por el Depto. de Colonia en las elecciones de 1971. "PP"

FICHA COMPLEMENTARIA

DOCUMENTO		035964 ANTECEDENTES
Fecha	Origen	
Nov. 1971.	Lista 26 Soriano	Figura en el 26º lugar, Titular a la Camara de Senadores por el Dpto. de Soriano en las Elecciones Nacionales de 1971. (R)
Noviembre 1971.	Lista 1001 Dptos. Lavalleja, Artigas, Salto, Paysandú, Rocha, Flores, Cerro Largo, Maldonado, Soriano, R. Negro, Tacuarembó, Durazno, Rivera, Florida, Montevideo, T. y Tres .	Figura como 26º Titular a la Camara de Senadores en las Elecciones Nacionales de 1971 (R)
23/10/1971.-	75-2483	-Participó de la parte artística, en un ácto realizado, en el local de la U.J.C. del Departamento de Paysandú.-(PP).-
22.5.67.	Doc. 59.10	Figura en una relación de activos simpatizantes de izquierda, del Dpto. de Maldonado..(W)

FICHA COMPLEMENTARIA

B 10

DOCUMENTO		035964 ANTECEDENTES
Fecha	Origen	
18.NOV.71	EL POPULAR Doc. 15	- Hace declaraciones para el Popular hablando de su profesión de cantante de ópera y fòlklore. Entre otras cosas explica el porque de su adhesión al Frente Amplio.(SS)-
26-5-76	D.0723	**Afiliada al Partido Comunista con el Nro. 17.444, fecha ingreso: 30-4-62, seccional: Paysandú.- Eval: B-1 (M).- Indica (1).-**
8.VI.62	"EL POPULAR"	-Suscribe un Manifiesto de Profesionales, Intelectuales, Artistas, Estudiantes y Trabajadores; que se pronuncian por un Frente de las Fuerzas Democráticas y Antimperialistas, sin exclusiones.- (J).-
14.11.80	Doc.1564	-Indica lo mismo que Documento anterior: "El Popular" 08.06.962. (SF).-
15.09.81	Doc. 7841	*Integra la lista de personalidades que auspician la Semana de la Amistad Uruguay-Unión Soviética, conemorando el XXV Aniversario del Instituto Cultural Uruguayo-Soviético. (Año 1970) PRENSA (AN)

SERVICIO DE INFORMACION
DE DEFENSA 0359653 Confeccionado el 26.4.73
Dep. 1

61

VARIOS

FOTO

Apellidos CASTRO

Nombres Waldemar

Fecha de Nacimiento

Lugar de Nacimiento

Est. Civil

Cred. Cívica Céd. Identidad

Otros Documentos

Ocupación

Padre

Madre

Domicilio Ciudad

Otros datos

[redacted]

CHIESA Hnos. Ltda - 8.000 - 3 - 72

FICHA COMPLEMENTARIA

4-2

DOCUMENTO		ANTECEDENTES
Fecha	Origen	035965
1971.	Lista 77	Candidato en el 41.lugar a la Cámara de Representantes por el dpto.de Montevideo sub lema movimiento Independiente/SS/
NOV. 71 Mov. Ind. 7	Lista 1813 de Octubre	Candidato en el 25 lugar a la Junta Departamental por el Dep. de Soriano.(00).-

Ficha confeccionada el día 28/6/1972

MINISTERIO DE DEFENSA NACIONAL
S. I. D.

035966-1

E

Dep. 1 Secc. I
Sub-Secc. A/N
Ficha Nro..... Confec. .....

CASTRO (Apellidos) WALDEMAR Alias "RAUL" (Nombres)

DOCUMENTOS: C/C. ..... (Serie / Nro.) C/I. ..... (Nro. / Dpto.)

OTROS DOC. ..... (Pasaporte / Lib. Enrol. / etc.)

NACIMIENTO: ..... (Fecha / Lugar)

DOMICILIO: ..... (Calle / Nro. / Teléf. / Ciudad o Localidad)

PROFESION U OCUPACION: .....

LUGAR: ..... **CARGO:** .....

IDEOLOGIA POLITICA: ..... **CLASIFICACION:** .....

DATOS COMPLEMENTARIOS: ..... (Est. Civil / Conyuge / Hijos)

[redacted] (Otros familiares)

Fecha	Documentos	035966 ANTECEDENTES A REGISTRAR	b-2
Mayo 1972	D.1668 Carpet.A	-Intervino en un plan fallido de asalto a la Comisaría 2a. en la misma fecha que el asalto a la Seccional 27,junto a : Antonio GRASSI(Saúl) Roberto BARBEITO FILIPONE(Darío) -Annahí CABRERA SUREDA(Alcira) - Ramón CLAVIJO (Victor) - Susana Agueda CARLI ALANIZ(La Flaca) -Ricardo DAVINSON(Luis) -Gerardo RIVERO REINOSO(Aldo) -Roberto CABALLERO(Danilo El día 6 de enero de 1972 copa y hace proclama en Radio Sarandí junto a: Aldo -Danilo y La Flaca mencionados anteriormentes (C.C)	

MINISTERIO DE DEFENSA NACIONAL

S. I. D.

035967-9

Dep. I 1 JUL 1974 Secc. I

Sub - Secc. G

Ficha Nro.____ Confec.____

CASTRO (Apellidos) Wálter (Nombres)

DOCUMENTOS: C/C.____ (Serie / Nro.) C/I.____ (Nro. / Dpto.)

OTROS DOC.____ (Pasaporte / Lib. Enrol. / etc.)

NACIMIENTO:____ (Fecha / Lugar)

DOMICILIO: ~~31 de Marzo 3781 Ap.1~~ (Calle / Nro. / Teléf. / Ciudad o Localidad)

PROFESION U OCUPACION:____

LUGAR: A.N.P. CARGO: Secc. Marítima

IDEOLOGIA POLITICA: Comunista CLASIFICACION: Activista

DATOS COMPLEMENTARIOS:____ (Est. Civil / Conyuge / Hijos)

[redacted]

Otros familiares

035967 Ps-2

Fecha	Documentos	ANTECEDENTES A REGISTRAR
0.7.73	1542	**Figura en relación de personal comunista de la A.N.P. (Evaluación B-3) (K)** 13/7/78-Se remiten datos identificatorios por Mem.(A) Nº 685 (Depto Electoral).- (U)

Fs. 2

MINISTERIO DE DEFENSA NACIONAL
S. I. D.

Dep. I Secc. I

Sub - Secc. G

035968 - 7

Ficha Nro. 3 MAYO 1973 Confec.

CASTRO — Apellidos

WALTER — Nombres

DOCUMENTOS: C/C. _____ Serie _____ Nro. _____ C/I. _____ Nro. _____ Dpto. _____

OTROS DOC. _____ Pasaporte _____ Lib. Enrol. _____ etc.

NACIMIENTO: _____ Fecha _____ Lugar _____

DOMICILIO: _____ Calle _____ Nro. _____ Teléf. _____ Ciudad o Localidad

PROFESION U OCUPACION: Empleado

LUGAR: Cooperativa Municipal CARGO: Secc. Contaduría

IDEOLOGIA POLITICA: IZQUIERDISTA CLASIFICACION: ACTIVISTA

DATOS COMPLEMENTARIOS: _____ Est. Civil _____ Conyuge _____ Hijos

[redacted]

_____ Otros familiares

035968

Fecha	Documentos	ANTECENDENTES A REGISTRAR
14.7.68/77.-76		Izquierdista.Retirado del Comité de Base de la Cooperativa Municipal por no tener caracter para su accionar.(EE

B-1

SERVICIO DE INFORMACION
DE DEFENSA
Dep. 1

035969-5 Confeccionado el 12.1.73

VARIOS

FOTO

Apellidos CASTRO

Nombres Walter

Fecha de Nacimiento

Lugar de Nacimiento

Est. Civil

Cred. Cívica Céd. Identidad

Otros Documentos

Ocupación

Padre

Madre

Domicilio Ciudad

Otros datos Candidato a la Junta Dptal.

[redacted]

Imp. CHIESA Hnos. Ltda. 4.000 - 11 - 72

FICHA COMPLEMENTARIA

62

DOCUMENTO		ANTECEDENTES
Fecha	Origen	035969
1971.	Lista 988 PDC F.A	Candidato como 2º titular a la Junta Departamental por el dpto de Maldonado sub lema Unidad Frentista.(SS)

B-2

SERVICIO DE INFORMACION
DE DEFENSA
Dep. 1

035970 B

Confeccionado el 21.4.72

VARIOS

FOTO

Apellidos CASTRO

Nombres WALTER

Fecha de Nacimiento

Lugar de Nacimiento

Est. Civil

Cred. Cívica Céd. Identidad

Otros Documentos

Ocupación ESTUDIANTE Becario

Padre

Madre

Domicilio Ciudad

Otros datos

CHIESA Hnos. Ltda - 8.000 - 3 - 72

FICHA COMPLEMENTARIA

152

DOCUMENTO		ANTECEDENTES 035970
Fecha	Origen	
29.10.71	16/1	_En diciembre de 1970 figura como Becario de la Universidad de la República, percibiendo un sueldo mensual neto de $ 14.850.oo._(E)

SERVICIO DE INFORMACION
DE DEFENSA
Dep. I

MINISTERIO DE DEFENSA NACIONAL
SERVICIO DE INFORMACION DE DEFENSA
F

Ficha N° 035071-1 confeccionada el 13/7/966

Sección

FOTO

Apellidos CASTRO

Nombres Walter

Fecha de Nacimiento:

Lugar de Nacimiento:

Cred. Cív.: Ced. Identidad:

Prontuario: F. Censal:

Padre:

Madre:

Domicilio: Río de Janeiro 3940 Ciudad: Montevideo.

Otros datos (Documentos y señas personales)

FICHA COMPLEMENTARIA

Documento			035971 ANTECEDENTES
Nº	Fecha	Origen	
	25/11/966	77/30	Suscriptor de propaganda comunista distribuída por Editorial Pueblos Unidos. Domicilio- Río de Janeiro 3940- Montevideo.

SERVICIO DE INFORMACION
DE DEFENSA
Dep. I

035972-9

..... Sección
Act. Ant. Nac.
Ficha Nº .....

Nombres y Apellidos: CASTRO
Walter

Fecha de Nacimiento: .....

Lugar de Nacimiento: .....
(País - Ciudad o Localidad - etc.)

Cred. Cív.: Serie ..... Nº ..... Ced. Identidad: .....

Otros documentos: .....
(Pasaporte — Libreta Enrolam. — etc.)

FOTO

Domicilio: (1) Montevideo C.de la Barca 1773
(Ciudad o Localidad) (Calle) Nº Teléf.

Filiación

Edad aparente ..... Color del Cutis .....

Color del Cabello ..... Estatura Aproximada .....

Complexión ..... Aspecto Social .....

Señas particulares .....

.....

Ficha confeccionada en Montevideo el 31 de Julio de 1969

Fórm. 1

035972

ACTIVIDADES

(1) **Laborales:** Profesión ..... Lugar de trabajo .....

Cargo ..... Antigüedad .....

Otras Actividades .....

(2) **Políticas:** Ideología (2) Comunista Actuación (3) U.J.C.

Antecedentes (4) Carnet Nº2286 - Ingresó 19/4/60-Círculo Colón(UJC).-

Antecedentes familiares .....

(3) **Sociales:** Estado Civil ..... Religión ..... Figuración .....

Grado Instrucción ..... Lugares que frecuenta .....

(4) **Económicas:** Situación ..... Capital aprox. ..... Vehículo .....
marca y Nº

Otros datos .....

Datos Complementarios .....

Apreciación Personal Gral. .....

CASTRO Walter 8-3

FECHA	DOCUMENTOS	035972 ANTECEDENTES A REGISTRAR
III/62	Mondel N°161 - Indica ① al ④	

B-2

MINISTERIO DE DEFENSA NACIONAL
S. I. D.

035973-7

Dep. I Secc. I
Sub-Secc. A/N
Ficha Nro. ..... Confec. 19.10.71

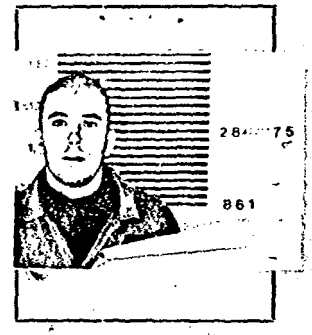

CASTRO MARTINEZ (a)Raúl — Walter Valentin
Apellidos — Nombres

DOCUMENTOS: C/C. MCA 16170(5) C/I. 40.820 (Soriano)
Serie — Nro. — Nro. — Dpto.

OTROS DOC. .....
Pasaporte — Lib. Enrol. — etc.

NACIMIENTO: 19 años (1968) 20.10.48 (7) Dolores (8)
Fecha — Lugar

DOMICILIO: Asencio 1368 Apto. 15 (1)
Calle — Nro. — Teléf. — Ciudad o Localidad

Gadea S/N (6)

PROFESION U OCUPACION: Bancario(C.Cardona), estudiante (2), profesor de inglés, vendedor de artículos eléctricos.

LUGAR: ..... CARGO: .....

IDEOLOGIA POLITICA: ..... CLASIFICACION: .....

DATOS COMPLEMENTARIOS: Casado Soltero (3) — Graciela E ther BONTI LYNNET
Est. Civil — Hijos

[redacted]

Hijo de : Valentín y María Cristina. (4)
Otros familiares

141461

Fecha	Documentos	035973 ANTECEDENTES A REGISTRAR
31/10/72.	D.3705.R.D.	Se encuentra detenido,pertenece a la Cel 10.Sub.Cel.B.S/M.- (II) Eval. A-2 (BB).-
22.2.73 Anexo 2	180 JPM PM	Procesado en Enero de 1973,por los delitos:"Conspiración seguida de actos preparatorios","Asociación para delinquir","Empleo de las Bombas, Morteros o Substancias explosivas con el objeto de infundir temor colectivo","Violencia Privada con circunstancias agravantes" y "Co-autoria de tentativa de Rapiña".- (DD)
22.2.73 Anexo 2	180 JPM PM	Procesado en Enero de 1973 por los delitos:"Conspiración seguida de actos preparatorios","Asociación para delinquir", "Empleo de las bombas,mortero,o sustancias explosivas con el objeto de infundir temor colectivo","Violencia Privada con circunstancias agravantes" y "Co-autoría de tentativa de Rapiña".- (DD)
13/7/73		-Internado en el establecimiento Militar de reclusión N°.1
1971	B-77 D-10	Su nombre apapece en un documento incautado a un sedicioso.- (I)
23.10.72	3705	Idem.Doc. 3705 del 31.10.72.(II)
15/8/72	2441	Integrante del Grupo de "Mafalda"(Col. No. 10).- (DD)(A)
9/7/73	D. 1502	Se encuentra detenido en el E.M.R.No.1 (Libertad). (GG).Eval:A-2.Y
27/4/74.	0926.	-30/9/72: Se informa que era integrante de un grupo sedicioso que emitió una proclama por CX8 Radio Sarandí luego del copamiento de la emisora.

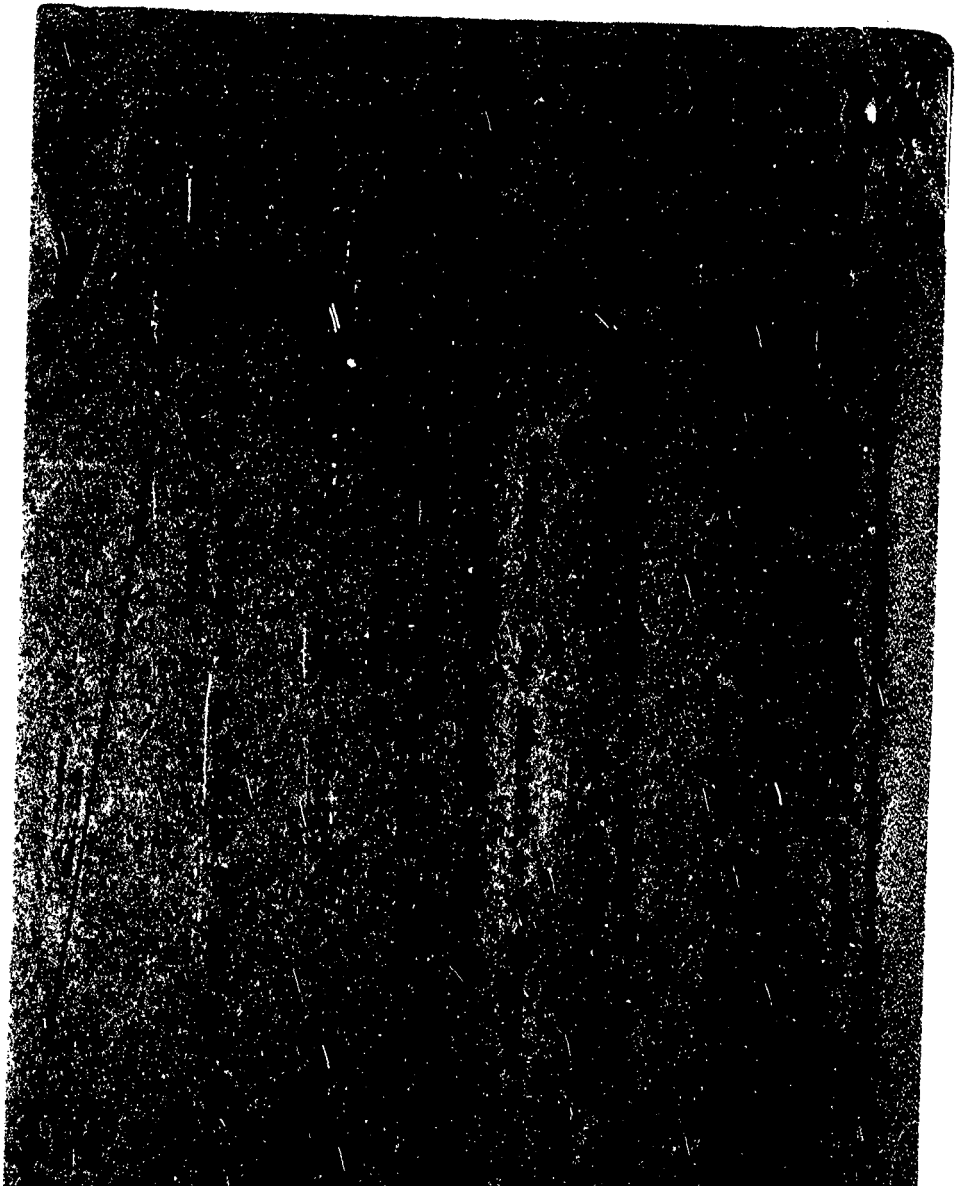

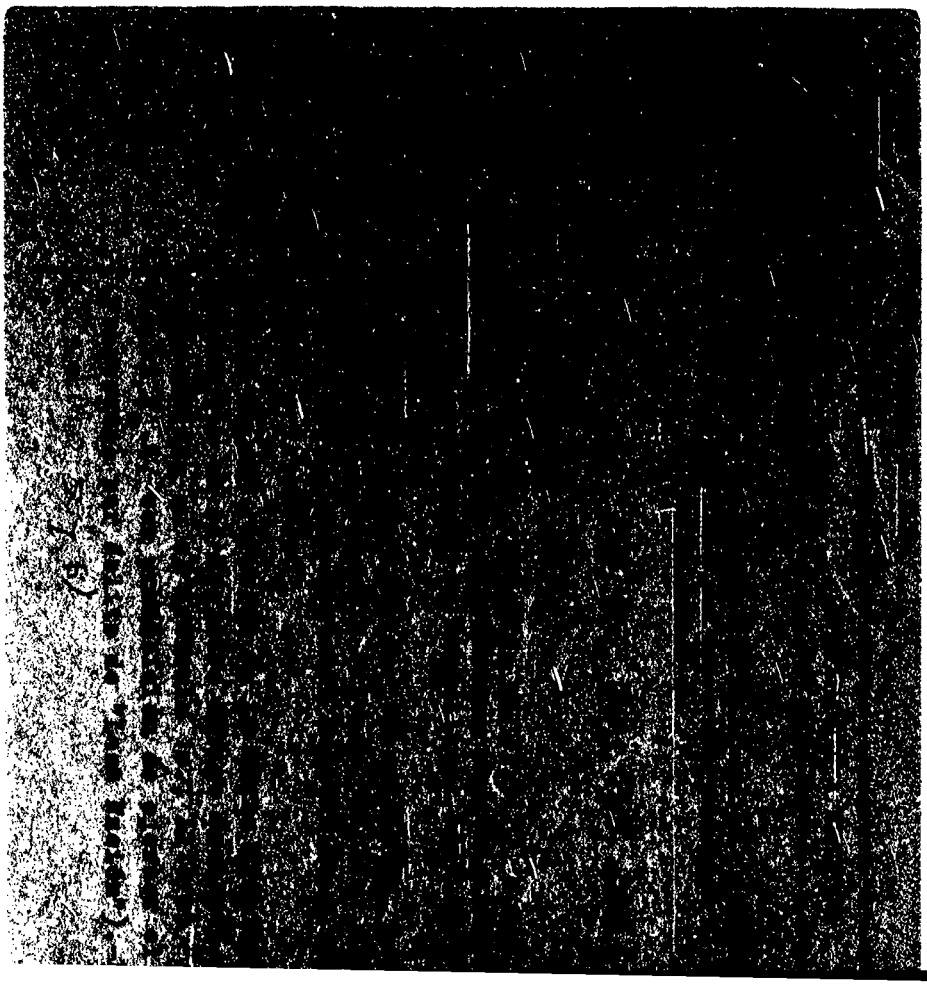

155

FECHA	DOCUMENTOS	035973 ANTECEDENTES A REGISTRAR fs-5
13.V.82	D.14818	Fue detenida su conyugue Graciela Esther BONTI LYNNET, por estar vinculada en forma directa con el causante, al permitir alojar a tres sediciose requeridos por Fuerzas Conjuntas, quién la misma le conocía por los "alias" "Palmiro", "Leticia" y "El Negro".- En interrogatorio realizado a la señora del causante, manifestó que no estaba de acuerdo con este y con la "Organización Sediciosa, por la violencia que desarrollan.- Además manifestó que se realizaban en su domicilio reuniones en la cual concurrían "Sebastian", "Leticia", "Mauricio" "Fany", "Juan" "Palmiro" "Danilo" a quiénes no conocía por su verdadero nombre.- Eval.B-2.-(FE) Indica (6)
4.1.83	D23460	14.6.972.Pertenece a un Grupo en formación de la Columna 15 del .M.L.N. junto a "MARIO"(responsable),(a)"JUAN",Ana CASAMAYOUD (a)"INES", José Luis MAROTA(a)"DANIEL" y Walter DE MELLO RODRIGUEZ(a)"ALFREDO".Con este grupo en el mes de julio de 1970 quemaron un auto policial e hicieron un copamiento de la Fábrica Keggel Hnos, leyendose una proclama, también realizaron dos atentados con Cocteles Molotov y bombas de alquitrán a dos Clubes Políticos de la Lista 15. Eval.A-1.(Los alias citados en el texto, sin su correspondiente nombre, resultan de no haber podido identificar a los mismos.)(ME).

1556

FECHA	DOCUMENTOS	035973 ANTECEDENTES A REGISTRAR A-6
10.2.82	D.24324 pg. 089	FECHA DE DETENIDO: 27.5.72, UNIDAD CAPTORA: Reg.c./Mec.4, CONDENADO: 24 años, FECHA DE LIBERTAD PROBABLE: 27.5.1996 M.S.E. 1 a 5 años: Art.(23),(24),(21),(22),(15-34),(15-36) (51-45),(15-21)CPO.-Eval. -1.-(FE)
4.3.83	0036/81 Pag.22	En Consolidado de P.M.E. de fecha 30.11.80, figura comp Condenado el 13.11.80 por el Juez de 1ra.I.3er.T.; Sentencia 1ra.I. el 23.7.79.a 17 años de Penitenciaría y de 5 a 15 años de MST.-Eval;A-1.-(GG)
13.04.83	24746/83	Figura en una relacion de detenido en el E.M.R. 1.proceden te de la P.M.E..Detenido el 27.05.72.Pertenece al M.L.N. EVAL A-1 (B).-
13.04.83	18378/82	Ficha del E.M.R. 1 establece: Detenido el 27.05.72. Procesado por Art. 137, 150, 62, 210,288,289,344 del CPO.Pertenece Col. 10 Sector Sub col. B, Grupo Mafalda. Cargo tarea Integrante del Grupo Mafalda.- EVAL B-2 (B).-
6.5.83	26136/83 Pág.050.	- Idem Doc. 926/74.- Reclusc Nro. 861.- Eval: A-2.- (A1).-
27.5.83	0663/80 pag.5	-16.6.80-Indica Idem Doc.290/77,26136/83, aportando que es visitada en el EMR.1 por GONET Julia(suegra)Eval:A-1(M).-

Fecha	Documentos	CASTRO MARTINEZ ANTECEDENTES A REGISTRAR Walter Valentin
13.3.84	1003/77 Pag. 181	- Idem Docs, registrados en ficha, aportando: Durante su reclusión en el EMR N°1 su conducta se vio sancionada en los siguientes períodos: 1973-12 días, 1974-13 días, 1975-8 días. 1096-5 días.- Recibe visitas como así correspondencia de sus padres y esposa,-Eval:A-1.- (SM)Indica (7) y (8).-

FICHA CONFECCIONADA EL 2.4.75.-

Fs. 1

MINISTERIO DE DEFENSA NACIONAL

Dep. I Secc. I

S. I. D. 035974-5

Sub Secc. G

Ficha Nº ..... Confec. .....

CASTRO VALENTIN (1) Walter

Apellidos Nombres

DOCUMENTOS: C/C ..... C/I. .....

Serie Nº Nº Dpto.

OTROS DOC. .....

Pasaporte Lib. Enrol. etc.

NACIMIENTO: .....

Fecha Lugar

DOMICILIO: .....

Calle Nº Teléf. Ciudad o Localidad

PROFESION U OCUPACION: PROFESOR

LUGAR: ..... CARGO: .....

IDEOLOGIA POLITICA: ..... CLASIFICACION: .....

DATOS COMPLEMENTARIOS: .....

Est. Civil Cónyuge Hijos

.....

Otros familiares

[redacted]

035974 Fs. 2

Fecha	Documentos	ANTECEDENTES A REGISTRAR
2.4.73.	D.577.	-Figura en una nómina de Profesores que suscriben el panfleto"Manifiesto y Convocatoria a los socios de la Gremial de Profesores ".-Este es un documento de claro contexto marxista -revolucionario que propugna la lucha contra el proyecto de ley de Enseñanza,que se difundió en el mes de marzo de 1973.- El temario propuesto incluye puntos de contenido político y de "lucha" de todo el movimiento sindical del país.-(Eval A-1) (JJ) 27.7.79-MEMO(A)Nº 3450/78-DPTO.C-2/ESMACO.-qq-.

21/10/83

11941 / 82

PAG. 1094

- POSEE ANTECEDENTES EN EL CO.NA.E -

EVAL - A - 1.(CD) INDICA ( ) ( ) ( )

SERVICIO DE INTELIGENCIA
División I
(Seguridad)

MINISTERIO DE DEFENSA NACIONAL
SERVICIO DE INFORMACION DE DEFENSA

M / F

I.A 035975-2

B-1

Sección -A-
Act. Ant. Nac.
Ficha N° [redacted]

Foto

Nombres y Apellidos: CASTRO, Walter.-

Fecha de Nacimiento: .....

Lugar de Nacimiento: ..... (Pais - Ciudad o Localidad - etc)

Cred. Civ.: Serie ..... N.° ..... Ced. Identidad: .....

Otros documentos: ..... (Pasaporte - Libreta Enrolam. - etc.)

Domicilio: La paz 1274.- (Ciudad o localidad) (Calle) (N.o) (Telef.)

Filiación

Edad Aparente 16 años.- Color del Cutis .....

Color del Cabello ..... Estatura Aproximada .....

Complexión ..... Aspecto Social .....

Señas particulares .....

.....

Ficha confeccionada en Montevideo, el 4 de agosto de 1961.-

035975

b-2

ACTIVIDADES

(1) Laborales: Profesión ..... Lugar de trabajo .....

Cargo ..... Antigüedad .....

Otras Actividades Escultor en madera.-

(2) Políticas: Ideología COMUNISTA Actuación UJC.

Antecedentes (a) Circ.Liceo Nocturno No.2-Ingreso: Año 1955

Antecedentes familiares .....

(3) Sociales: Estado Civil ..... Religión ..... Figuración .....

Grado Instrucción ..... Lugares que frecuenta .....

(4) Económicas: Situación ..... Capital aprox. ..... Vehiculo ..... marca y N.o

Otros datos .....

Datos Complementarios .....

Apreciación Personal Gral. .....

4-3

CASTRO, Walter.- FICHA COMPLEMENTARIA

Documento		035975 Antecedentes
Fecha	Origen	
4-VIII-961.-Inf. III/1962	J.P.Mdeo.- Mandel Nº 161	Afiliado a la "Unión de las Juventudes Comunistas " (UJC), Círculo Escultures en Madera. (1)

B-1

MINISTERIO DE DEFENSA NACIONAL
S. I. D.

035976-0

Dep. I Secc. I
Sub - Secc. A/N
Ficha Nro. ____ Confec 31-7-75

CASTRO (Apellidos) Walter (Nombres)

DOCUMENTOS: C/C ..... (Serie, Nro.) C/I. ..... (Nro., Dpto.)

OTROS DOC. ..... (Pasaporte, Lib. Enrol., etc.)

NACIMIENTO: 21 años (1967) (Fecha) R.O.U. (Lugar)

DOMICILIO: Haig 4227 y Victor Hugo (Calle, Nro.) ..... (Teléf.) Montevideo (1967) (Ciudad o Localidad)

PROFESION U OCUPACION: .....

LUGAR: ..... CARGO: .....

IDEOLOGIA POLITICA: COMUNISTA CLASIFICACION: .....

DATOS COMPLEMENTARIOS: ..... (Est. Civil) [redacted] (Hijos)

..... (Otros familiares)

035976

B-2

Fecha	Documentos	ANTECEDENTES A REGISTRAR
21-4-75	Doc.656	-Afiliado al Partido Comunista el 20.10.67 con el No.28.970.- (Microfilm incautado a RODNEY ARISMENDI).NEVAL.: B - 2.-(U).- 13/7/73-Se remitieron datos identificatorios por Nov.(A) No 685 (Corte Electoral).- (U)

J. C. J. 035976 (53

Dpto. 1

Apellidos CASTRO

Nombres Walter

Documentos: Afiliado al P.C. 28970

Ant, Secc. A B C D E G V

X

Secreto

035878 **ANTECEDENTES** 54

~~F.Ingr. 20-10-67~~

~~Oriental 21~~

~~Haig 4227-Victor Hugo Mdeo~~

~~8-1-76-0001-Eval B-2 (D)~~

K1

19 MAR. 1979 -

JUNTA DE COMANDANTES EN JEFE

S. I. D. 035977-8

Dep. I Secc. I

Sub Secc. A/N

Ficha Nro. ____ Confec____

CASTRO BONINO (Apellidos) Walter (Nombres)

DOCUMENTOS: C/C AZB=5325 (Serie / Nro.) C/I. ..... (Nro. / Dpto.)

OTROS DOC. ..... (Pasaporte / Lib. Enrol. / etc.)

NACIMIENTO: ..... (Fecha / Lugar)

DOMICILIO: ..... (Calle / Nro. / Teléf. / Ciudad o Localidad)

PROFESION U OCUPACION: .....

LUGAR: ..... CARGO: .....

IDEOLOGIA POLITICA: ..... CLASIFICACION: .....

DATOS COMPLEMENTARIOS: .....

Est. Civil [redacted] Cónyuge Hijos

.....

Otros familiares

035977 B2

Fecha	Documentos	ANTECEDENTES A REGISTRAR
25 SET. 1978		- Delegado de Mesa por las listas: 90.= , en las elecciones nacionales del año 1971, por el Departamento de Montevideo.= . Circuito N°. 878 .- (0179) (M).=
106		

JUNTA DE COMANDANTES EN JEFE

S. I. D.

035978-6

Dep. I A.N. Secc. I

Sub Secc. A/N

Ficha Nº ..... Confec. 05.03.82

CASTRO FRANCO ..... Walter .....
Apellidos Nombres

DOCUMENTOS: C/C ..... C/I. .....
Serie Nº Nº Dpto.

OTROS DOC. .....
Pasaporte Lib. Enrol. etc.

NACIMIENTO: .....
Fecha Lugar

DOMICILIO: .....
Calle Nº Teláf. Ciudad o Localidad

PROFESION U OCUPACION: .....

LUGAR: ..... CARGO: .....

IDEOLOGIA POLITICA: ..... CLASIFICACION: .....

DATOS COMPLEMENTARIOS: .....
Est. Civil Cónyuge Hijos

.....
Otros familiares

Fecha	Documentos	035978 ANTECEDENTES A REGISTRAR	#2
26/2/982	12221/43	Funcionario de la D.I.S.S.E. paso a situacion de disponibilidad el 14/06/78 en aplicacion del Acto Institucional N.7 de fecha 27/6/977.EVALUACION. A-1. (GM) Indica ( ) ( ) ( ) ( ) ( )	

19 MAR. 1979

B-2

JUNTA DE COMANDANTES EN JEFE
S. I. D.

0359794

Dep. I Secc. I
Sub Secc. A/N
Ficha Nro. _____ Confec. _____

CASTRO MAIDANA — Walter
Apellidos — Nombres

DOCUMENTOS: C/C BVB-9665 C/I. _____
Serie Nro. Nro. Dpto.

OTROS DOC. _____
Pasaporte Lib. Enrol. etc.

NACIMIENTO: _____
Fecha Lugar

DOMICILIO: _____
Calle Nro. Telét. Ciudad o Localidad

PROFESION U OCUPACION: _____

LUGAR: _____ CARGO: _____

IDEOLOGIA POLITICA: _____ CLASIFICACION: _____

DATOS COMPLEMENTARIOS: _____
Est. Civil [redacted] Hijos

Otros familiares

035979 f.2

Fecha	Documentos	ANTECEDENTES A REGISTRAR
25 SET. 1978 1196		- Delegado de Mesa por las listas:77=177=988=1811=9988.= , en las elecciones nacionales del año1971 , por el Departamento de Montevideo.= . Circuito Nº. 1912.= .- (0175) (M).=

C- 421 035980-2 β-1

NOMBRE CASERO MARTINEZ, Walter Fredi.

EDAD

DIRECCION

C. C. o C. IDENTIDAD C.C.: Serie B.R.B. Nº 6351.-

NACIONALIDAD uruguayo.

PROFESION

FECHA DE EXTRACCION Figura en una lista de uruguayos que votaron en el año 1972 en la Provincia de Córdoba, República Argentina. (Of.93/75 del 4-Set-975, del Agreg.Mil.Urug. en Argentina).

[redacted]

035980

82

OBSERVACIONES

(FALTA DOCUMENTO) L

SERVICIO DE INFORMACION
DE DEFENSA
Dep. I

035981-0

61

..... Sección
Act. Ant. Nac.
Ficha Nº .....

Nombres y Apellidos: CASCO MONTIEL
Walter

FOTO

Fecha de Nacimiento: .....

Lugar de Nacimiento: .....
(País - Ciudad o Localidad - etc.)

Cred. Cív.: Serie ..... Nº ..... Ced. Identidad: .....

Otros documentos: .....
(Pasaporte — Libreta Enrolam. — etc.)

Domicilio: (1) Montevideo (Ciudad o Localidad) Brunos Méndez (Calle) 3839 Nº Teléf

Filiación
- Edad aparente ..... Color del Cutis .....
- Color del Cabello ..... Estatura Aproximada .....
- Complexión ..... Aspecto Social .....
- Señas particulares .....
- .....

Ficha confeccionada en Montevideo el 29 de Julio de 1969

Fórm. 1

035981

ACTIVIDADES

(1) **Laborales:** Profesión ..... Lugar de trabajo .....

Cargo ..... Antigüedad .....

Otras Actividades .....

(2) **Políticas:** Ideología (2) Comunista ..... Actuación (3) U.J.C. .....

Antecedentes (4) Círculo Cerrito (UJC)-Carnet N°2599-Ingresó 10/7/60 .....

Antecedentes familiares .....

(3) **Sociales:** Estado Civil ..... Religión ..... Figuración .....

Grado Instrucción ..... Lugares que frecuenta .....

(4) **Económicas:** Situación ..... Capital aprox. ..... Vehículo ..... marca y Nº

Otros datos .....

Datos Complementarios .....

Apreciación Personal Gral. .....

CASTRO MONTIEL Wálter 63

FICHA COMPLEMENTARIA

Documento		ANTECEDENTES 035981
Fecha	Origen	
III/1962	Mondel N°161	-Indica (1) al (4) 12/7/78-Se remitieron datos identificatorios por Mo .(A) N° 68 5 (Corte Electoral).- (U)/ .-

B-1

MINISTERIO DE DEFENSA NACIONAL
S. I. D.

035982-8

Dep. I Secc. I
Sub - Secc. G
Ficha Nro.____ Confec. 22/XI/72

CASTRO RODRIGUEZ (Apellidos) Walter (Nombres)

DOCUMENTOS: C/C ____ (Serie / Nro.) C/I 726.618 (Nro. / Dpto.)

OTROS DOC. Rec.Fotográfico 1.486.119 (Pasaporte / Lib. Enrol. / etc.)

NACIMIENTO 25/XI/33 (Fecha) 18. Sec.Montevideo (Lugar)

DOMICILIO: San Francisco(Shengrilá)en 1970 se domiciliaba en Fray Bentos 3539 (Calle / Nro. / Teléf. / Ciudad o Localidad)

PROFESION U OCUPACION: Obrero Gráfico

LUGAR: Diario "Acción" CARGO:

IDEOLOGIA POLITICA ____ CLASIFICACION DIRIGENTE.-

DATOS COMPLEMENTARIOS HIJO DE ENRIQUE Y CARMEN.- (Est. Civil / Conyuge / Hijos)

[redacted] (Otros familiares)

fs 2

Fecha	Documentos	035982 ANTECEDENTES A REGISTRAR
22/XI/72.	DOC.4176.	-Trabaja en el diario "Acción"desde el año 1955.-Electo por la Lista 3 lema"Lucha Sindical",para integrar el Sub Consejo de Diariosde la Agrupación de Obreros Gráficos.- Esta lista es de una posición radical,discrepando con la CNT por considerarla"BLANDA".-

035983 6

B-2

SERVICIO DE INFORMACION DE DEFENSA

Dep. 1

Confeccionado el 11 JUL. 1974

V A R I O S

FOTO

Apellidos CASTRO CACERES

Nombres Walter Antonio

Fecha de Nacimiento

Lugar de Nacimiento Uruguay

Est. Civil Casado

Cred Cívica ..... Céd. Identidad .....

Otros Documentos

Ocupación

Padre

Madre

Domicilio Julio César Nro. 1630 Ap.2 Ciudad Montevideo.-

Otros datos

[redacted]

Imp. CHIESA Hnos. Ltda. 10.000 - 12 - 73

FICHA COMPLEMENTARIA

42

DOCUMENTO		035983 ANTECEDENTES
Fecha	Origen	
17.X.73	Dec.3427 PD) 00.07 DNII	- Fu'e detenido en averiguaciones el día 28/IX/73 por el hallazgo de 3 belzas donteniendo grampas "miguelites" encontradas en la Planta Nro2. de Coca Cola(San Martín y Majestid) -(SS)-
17.X/73	Dec.3430 PD) 00.07 DNII	- Fué internado el día 30/IX/73.-(SS)-

035984 4

62

JUNTA DE COMANDANTES EN JEFE
S. I. D.

18 MAR. 1979

Dep. I Secc. 1
Sub Secc. A/N
Ficha Nro. ____ Confec.____

CASTRO BONINO — Apellidos
Walter Hugo — Nombres

DOCUMENTOS: C/C AXA- 8367 — Serie Nro. — C/I. ____ — Nro. Dpto.

OTROS DOC. ____ — Pasaporte Lib. Enrol. etc.

NACIMIENTO: ____ — Fecha Lugar

DOMICILIO: ____ — Calle Nro. Teléf. Ciudad o Localidad

PROFESION U OCUPACION: ____

LUGAR: ____ CARGO: ____

IDEOLOGIA POLITICA: ____ CLASIFICACION: ____

DATOS COMPLEMENTARIOS: ____
Est. Civil — Cónyuge [redacted] — Hijos

Otros familiares

Fecha	Documentos	035984 ANTECEDENTES A REGISTRAR
25 SET 1972		- Delegado de Mesa por las listas 90-871-2871-4190-4191 en las elecciones nacionales del año 1971. Departamento de Montevideo . Circuito Nº.626-627 .- (0174) .-(C) Continuación de circuitos- 649

1-2

Ps 1
(VW)

JUNTA DE COMANDANTES EN JEFE

S. I. D.

C/G 035985-1

Dep. I Secc. I

Sub Secc. A/N

Ficha Nº ..... Confec. 11.3.83

CASTRO BONILL A — Apellidos

Walter Ramón — Nombres

DOCUMENTOS: C/C. O.E.E. 1053 — Serie / Nº

C/I. 41.886 (San José) — Nº / Dpto.

OTROS DOC. ..... — Pasaporte / Lib. Enrol. / etc.

NACIMIENTO: 34 años (982) — Fecha / Lugar

DOMICILIO: Ruta 1 Kmt. 72 — Calle / Nº

Teléf.

Rafael Peraza (S. José) — Ciudad o Localidad

PROFESION U OCUPACION: Empleado

LUGAR: UNION CIVICA — CARGO: .....

IDEOLOGIA POLITICA: CHIARINO Nov/982 — CLASIFICACION: CONVENCIOANL

DATOS COMPLEMENTARIOS CASADO — Est. Civil / Cónyuge / Hijos

Otros familiares

[redacted]

B-2

Fecha	Documentos	035985 ANTECEDENTES A REGISTRAR
14/1/83	23691/111	Electo 58 Titular del Organo Deliberante Nacional del Partido UNION CIVICA por el Departamento de SAN JOSE Hoja de Votación O.A.F. de acuerdo al resultado de las Elecciones Internas de los Partidos Políticos habilitados, efectuadas el 28-XI-82. — Eval. A-1 (XX).

SERVICIO DE INFORMACION
DE DEFENSA
Dep. 1

035986-9

Fs. 1

Confeccionado el 21 de agosto de 1973

VARIOS

FOTO

Apellidos CASTRO AARON (1)

Nombres WALTER SEGUNDO

Fecha de Nacimiento

Lugar de Nacimiento

Est. Civil

Cred. Cívica ..... Céd. Identidad 632.397

Otros Documentos

Ocupación PALEONTOLOGO

Padre

Madre

Domicilio ..... Ciudad

Otros datos

[redacted]

Imp. CHIESA Hnos. Ltda. 4.000 - 11 - 72

FICHA COMPLEMENTARIA

Fs. 2

DOCUMENTO		ANTECEDENTES
Fecha	Origen	035986
20.8.73	D.2419.	Es integrante de un grupo autodenominado de estudio y reconocimientos geográfico de la Fac.de Humanidades que se reune en Justicia 2197.(29.87.51).Este grupo es militante del Frente Amplio realizando frecuente viajes a diferentes puntos del interior con fines de relevamientos.(E)
31/10/83	11941 / 82 PAG. 1094	- POSEE ANTECEDENTES EN EL CO.NA.E- EVAL - A - 1. CCD INDICA (1) ( ) ( )

J. C. J.
Dpto. 1 035986

F5 3

Apellidos CASTRO AARON

Nombres Walter Segundo

Documentos: Af. al P.C.No.: 35710

Ant, Secc.	A	B	C	D	E	G	V
	X						

Secreto

035986 ANTECEDENTES

Fecha de Ing.: 16.12.68

Oriental 36 años

Pasaje Gob. Viana 3 80 bis. / Montevideo

BLB 13205

Profesor Secundaria

8.1.76 - Doc. 0001 - Eval. B - 2

MINISTERIO DE DEFENSA NACIONAL
S. I. D.

035987-7

Dep. I Secc. I
Sub - Secc. A/N
Ficha Nro. ____ Confec. 30-7-75

CASTRO (Apellidos) Washington (Nombres)

DOCUMENTOS: C/C ____ (Serie ____ Nro. ____) C/I. ____ (Nro. ____ Dpto. ____)

OTROS DOC. ____ (Pasaporte ____ Lib. Enrol. ____ etc. ____)

NACIMIENTO: 32 años (1959) (Fecha) R.O.U. (Lugar)

DOMICILIO: Rivera Indarte 4121 (Calle ____ Nro. ____ Teléf. ____) Montevideo (1959) (Ciudad o Localidad)

PROFESION U OCUPACION: Obrero de la lana.

LUGAR: PERTEX CARGO: ____

IDEOLOGIA POLITICA: COMUNISTA CLASIFICACION: ____

DATOS COMPLEMENTARIOS: ____ (Est. Civil ____ [redacted] Hijos ____)

Otros familiares

035987

B.2

Fecha	Documentos	ANTECEDENTES A REGISTRAR
21-4-975	Doc.656	-Afiliado al Partido Comunista el 05.11.59 con el No.9985.- (Microfilm incautado a RODNEY ARISMENDI).-EVAL.: B - 2.- (U).-

FB3

S. I. D.
Dpto. I.

035987

Apellidos CASTRO

Nombres Washington

Documentos: Obrero de la Lana - PERTEX

Afiliado al P.C.Nro. 9985

Ant. Secc.: A B C D E G V

[x] [ ] [ ] [ ] [ ] [ ] [ ]

Secreto

035987 ANTECEDENTES

PS4

Afil.P.Com.-Dec.656/75 (Microfilm).(U).-

F.Ingreso: 5-11-59

Oriental 32 años

Dom: Rivera Indarte 4121 Mdeo.

8-1-76-0001-Eval B-2 (D)

035988-5

f. 1

JUNTA DE COMANDANTES EN JEFE
S. I. D.

18 MAR. 1979

Dep. I Secc. I
Sub Secc. A/N
Ficha Nro. _____ Confec. _____

CASTRO MENDEZ — Apellidos
Washington — Nombres

DOCUMENTOS: C/C BDB-30241 — Serie Nro. — C/I. _____ Nro. Dpto.

OTROS DOC. _____ Pasaporte Lib. Enrol. etc.

NACIMIENTO: _____ Fecha Lugar

DOMICILIO: _____ Calle Nro. Teléf. Ciudad o Localidad

PROFESION U OCUPACION: _____

LUGAR: _____ CARGO: _____

IDEOLOGIA POLITICA: _____ CLASIFICACION: _____

DATOS COMPLEMENTARIOS: _____ Est. Civil [redacted] Cónyuge Hijos

_____ Otros familiares

035988

Fecha	Documentos	ANTECEDENTES A REGISTRAR
25 SET 1978		- Delegado de Mesa por las listas no presentó en las elecciones nacionales del año 1971, por el Departamento de Montevideo . Circuito Nº. 1327 .- (017) .-(C)
23/10/8[illegible]		Se contestó por Memo.(A) Nº 724/80 del Dpto.II (S-2) del M.N.E. (L).-

B-1

MINISTERIO DE DEFENSA NACIONAL
S. I. D.

035989-3

Dep. I — 18 SET. 1974 — Secc. I
Sub - Secc. G
Ficha Nro.____ Confec.____

CASTRO HENDEZ — Apellidos
Washington — Nombres

DOCUMENTOS: C/C.____ (Serie / Nro.) C/I. 1.122.669 (Nro. / Dpto.)

OTROS DOC. ____ (Pasaporte / Lib. Enrol. / etc.)

NACIMIENTO: 23.7.47 (Fecha) Montevideo (Lugar)

DOMICILIO: Ricardo Palma 3163 (Calle / Nro. / Telél. / Ciudad o Localidad)

PROFESION U OCUPACION: Oficial cañista

LUGAR:____ **CARGO:**____

IDEOLOGIA POLITICA:____ **CLASIFICACION:**____

DATOS COMPLEMENTARIOS: ____ (Est. Civil / Conyuge / Hijos)

Ot[redacted]

035986 52

Fecha	Documentos	ANTECEDENTES A REGISTRAR
12.9.74	D. 2302	Funcionario de S.I.C.O.M. (Sociedad Italiana de Construcción y Montaje) postulante a ingreso de UTE.-qq-.

035990-1 f.1

SERVICIO DE INFORMACION DE DEFENSA

Dep. 1

V A R I O S

Confeccionado el 1.9.77

FOTO

Apellidos CASTRO ORLANDO

Nombres Washington

Fecha de Nacimiento 38 años(1977)

Lugar de Nacimiento Uruguay

Est. Civil Casado

Cred. Cívica ..... Céd. Identidad 957.073

Otros Documentos .....

Ocupación Matricero -FUNSA

Padre .....

Madre .....

Domicilio Bergamo 3728 Ciudad .....

Otros datos: .....

[redacted]

chiesa hnos. - 4 000 - 5/77

12

FICHA COMPLEMENTARIA

DOCUMENTO		ANTECEDENTES
Fecha	Origen	035990
29.8.77 PD. 6 a 6	885	26.8.77 -Detenido en el interior de la finca sita en Ipañe 5378, lugar hasta donde fuera "seguido" el requerido Hemes Raúl Mereilles Cedrés, vinculado al P. Comunista. Efectuada una inspección en el lugar se procedió a incautar literatura de izquierda; dado lo cual viene siendo indagado.- (DD)
31.8.77 PD. 6 a 6	891	28.8.77 -Fue puesto en el sistema de MPS por orden y a disposición del P. Ejecutivo.- (DD)
10.9.77 PD 6 a 6	912	1.9.77 -Recuperó la libertad.- (DD)
16.8.83	26314/3629 Pág.3356(A)	-1971/1978:En información referente al P.C. obtenida po el Depto.III/S.I.D. en éste período,el causante figura en la misma sin aportar otros datos.Eval A-2 (BR).- -Indica Idem Doc.885/77. EVAL.A-2 (P).-

B-1

JUNTA DE COMANDANTES EN JEFE

S. I. D.

035991-9

Dep. I Secc. I

Sub Secc. XXXX

Ficha Nº ..... Confec. 24.9.82

CASTRO FERRAO — Apellidos

Wenceslao Richard — Nombres

DOCUMENTOS: C/C. ..... Serie ..... Nº ..... C/I. ..... Nº ..... Dpto.

OTROS DOC. ..... Pasaporte ..... Lib. Enrol. ..... etc.

NACIMIENTO: 19 años en 1982 — Fecha ..... Uruguay — Lugar

DOMICILIO: Pedro Bustamante 1237 Bis — Calle ..... Nº ..... Teléf. ..... Ciudad o Localidad

PROFESION U OCUPACION: .....

LUGAR: ..... CARGO: .....

IDEOLOGIA POLITICA: ..... CLASIFICACION: .....

DATOS COMPLEMENTARIOS Casado — Est. Civil ..... Cónyugo ..... Hijos

..... Otros familiares

[redacted]

Fecha	Documentos	035991 ANTECEDENTES A REGISTRAR	12
15.9.82	19202/PD	-14.9.82.-Detenido por personal de la Secc.11a.,siendo conducido a la D.I.I.Eval:A-1.(TT)	

Ficha confeccionada el 12/III/74

MINISTERIO DE DEFENSA NACIONAL

S. I. D. 035992-7

Dep. 1

Sub - Secc. A/N

Ficha Nro. ..... Confec. .....

CASTRO LABORDA (Apellidos) Walter Alfredo(1). (Nombres)

DOCUMENTOS: C/C. ..... (Serie / Nro.) C/I. 29.083(2). (Nro. / Dpto.)

OTROS DOC. ..... (Pasaporte / Lib. Enrol. / etc.)

NACIMIENTO: ..... (Fecha / Lugar)

DOMICILIO: ..... (Calle / Nro. / Teléf. / Ciudad o Localidad)

PROFESION U OCUPACION: .....

LUGAR: ..... CARGO: .....

IDEOLOGIA POLITICA: ..... CLASIFICACION: .....

DATOS COMPLEMENTARIOS: ..... (Est. Civil / Conyuge / Hijos)

..... (Otros familiares)

035992

Fecha	Documentos	ANTECEDENTES A REGISTRAR
9/1/74	0035	-Figura en una relación de detenidos por UU,Militares,en cumplimiento del decreto del Poder Ejecutivo de fecha 28/ Nov./73.Eval.A-1.(D)
28/1/74	0127	-Indica lo mismo que el socumento anterior.- Dirigente del Movimiento "26 de Marso" de la ciudad de Cardona.-(PP).-
28.12.83.	2785/79.	Jun/79. Habiendo solicitado C.H.C.P. se le otorgó Cat."B".(para el BRGU). Eval.A.1b(AE).

FICHA CONFECCIONADA EL 19/4/1973.-

B-1

MINISTERIO DE DEFENSA NACIONAL 035993-5
S. I. D.

Dep. 1 Sec. 1
Sub-Secc. A/N
Ficha Nº_____ Confec._____

CASTRO (Apellidos) Walter (Nombres)

DOCUMENTOS: C/C._____ (Serie / Nro.) C/I._____ (Nro. / Dpto.)

OTROS DOC._____ (Pasaporte / Lib. Enrol. / etc.)

NACIMIENTO:_____ (Fecha / Lugar)

DOMICILIO: Calle Pa María y 25 de Agosto (Calle / Nro. / Teléf.) Young (Río Negro) (Ciudad o Localidad)

PROFESION U OCUPACION: ~~Desocupado~~

LUGAR:_____ CARGO:_____

IDEOLOGIA POLITICA: Comunista.- CLASIFICACION:_____

DATOS COMPLEMENTARIOS:_____ (Est. Civil / Cónyuge / Hijos)

[redacted]

Otros familiares

62

Fecha	Documentos	035993 ANTECEDENTES A REGISTRAR
19/7/72	D-2064	-Aparece en una lista de ciudadanos relacionados con el "Frente Amplio". de la ciudad de Young (Río Negro), activos militantes del Partido Comunista de la mencionada localidad,-(PT).-

B-1

MINISTERIO DE DEFENSA NACIONAL

S. I. D. 035994 -3

Dep. I Secc. I
Sub-Secc: G
Ficha Nº..... Confec....

CASTRO (Apellidos) Wilde (Nombres)

DOCUMENTOS: C/C ..... (Serie / No.) C/I ..... (No. / Dpto.)

OTROS DOC.: ..... (Pasaporte / Lib. Enrol. / etc.)

NACIMIENTO: ..... (Fecha) ..... (Lugar)

DOMICILIO: ..... (Calle / No. / Telef) Tacuarembó (Ciudad o Localidad)

PROFESION U OCUPACION: Estudiante

LUGAR: ..... **CARGO** .....

IDEOLOGIA POLITICA ..... **CLASIFICACION** Dirigente

DATOS COMPLEMENTARIOS .....

(Est. Civil / Conyuge / Hijos)

Confesó: 6-5-70

(Otros Familiares)

[redacted]

B-2

FECHA	DOCUMENTOS	035994 ANTECEDENTES A REGISTRAR
10-7-68	21-21	-Dirigente de la Asociación de Estudiantes del Instituto "General Artigas", del Dpto. de Tacuarembó, para el Período 68/69 .-(Eval. B-2).-

B 2

SERVICIO DE INFORMACION
DE DEFENSA
Dep. 1

035995-O Confeccionado el 6.8.73

VARIOS

FOTO

Apellidos CASTRO

Nombres Wilman

Fecha de Nacimiento

Lugar de Nacimiento

Est. Civil

Cred. Cívica ..... Céd. Identidad

Otros Documentos

Ocupación

Padre

Madre

Domicilio ..... Ciudad

Otros datos

Imp. CHIESA Hnos. Ltda. 4.000 - 11 - 72

FICHA COMPLEMENTARIA

f.2

DOCUMENTO		ANTECEDENTES
Fecha	Origen	035995
NOV.71 Nov. Ind. 7 de Octubre	Lista 1813	..Candidato como 2do. Suplente a la Junta Departamental por el Dep. de Soriano..(QQ)..
02.06.82	15.530	-Figura en una Nómina de Firmantes del Manifiesto de Residentes de Soriano en Montevideo adherentes al Frente Amplio.-Eval.:A-1. (VL) (M) (LA) (GM). Indica ( ) ( ) ( ) ( ) (AÑO 1971)

B-2

JUNTA DE COMANDANTES EN JEFE 035996-8

S. I. D.

Dep. I V Secc. I

Sub Sec. A/E

Ficha Nº ..... Confec. 6.3.82

CASTRO CARDOZO (Apellidos) Wilson (Nombres)

DOCUMENTOS: C/C ..... (Serie) ..... (Nº) C/1.1.949.875 (Nº) ..... (Dpto.)

OTROS DOC. ..... (Pasaporte) ..... (Lib. Enrol.) ..... (etc.)

NACIMIENTO: 16 años (1980) (Fecha) Uruguay (Lugar)

DOMICILIO: Cno. Mendoza 4831 (Calle) (Nº) (Telf.) (Ciudad o Localidad)

PROFESION U OCUPACION: .....

LUGAR: C.O.H.S.U.R. S.A. CARGO: .....

IDEOLOGIA POLITICA: ..... CLASIFICACION: .....

DATOS COMPLEMENTARIOS: Soltero (Est. Civil) ..... (Cónyuge) ..... (Hijos)

..... (Otros familiares)

[redacted]

Fecha	Documentos	035996 ANTECEDENTES A REGISTRAR	B2
23.5.80 P.D. Nº	1839 142/80	- 21.5.80 - Procedente de la Secc. 12 registra entrada en la D.I.I. en carácter de detenido, a efectos de ser interrogado por la denuncia efectuada por el Encargado de la fábrica C.O.H.S.U.R. S.A., a la que pertenece, en referencia a unas leyendas que fueron halladas en la misma que versa "ABAJO EL FASCISMO-VIVA 1001-F.A. VIVE..... Interrogadd niega haber realizado tales inscripciones. Eval:A-1 (00)	

SERVICIO DE INFORMACION
DE DEFENSA 035997-6 Confeccionado el 22.2.72.
Dep. 1

f1

VARIOS

FOTO

Apellidos ..... C A S T R O .....

Nombres ..... WILTON .....

Fecha de Nacimiento .....

Lugar de Nacimiento .....

Est. Civil .....

Cred. Cívica ..... Céd. Identidad .....

Otros Documentos .....

Ocupación ..... ESTUDIANTE .....

Padre .....

Madre .....

Domicilio ..... Ciudad .....

Otros datos .....

.....

.....

[redacted]

Imp. B.M. y A. - 900 - XII - 1971.

FS-2

FICHA COMPLEMENTARIA

DOCUMENTO		ANTECEDENTES 035997
Fecha	Origen	
26.10.71.	B.16.D.1.	En diciembre de 1970, consta como Becario de la Universidad de la República, percibiendo un sueldo de $ 14.850.00. (W).
21/12/72	Doc.4315	-Indica Doc.anterior, percibiendo un sueldo neto de $15.000.- (H).-

SERVICIO DE INFORMACION

DE DEFENSA Dep. 1 035998-4 Confeccionado el 28.12.71.

f 2

VARIOS

FOTO

Apellidos CASTRO F.

Nombres WINSTON E.

Fecha de Nacimiento .....

Lugar de Nacimiento .....

Est. Civil .....

Cred. Cívica ..... Céd. Identidad .....

Otros Documentos .....

Ocupación .....

Padre .....

Madre .....

Domicilio Jaime Ross 261 bis ..... Ciudad Tacuarembó

Otros datos .....

.....

.....

Imp. B.M. y A. - 900 - XII - 1971.

FICHA COMPLEMENTARIA

62

DOCUMENTO		035998 ANTECEDENTES
Fecha	Origen	
26.10.71.	B.16.D.1.	En diciembre de 1970, consta como Becario de la Universidad de la República, percibiendo un sueldo de $17.820.00. (W).
1970. ...	Informe del Dpto.	Figura en una relación de personas que reciben el Libro "Recopilación Documental de la Reunión del Comité Ejecutivo de la F.M.J.D." (R)
21/12/72	Doc.4315	-Indica Doc.B.16.D.1, percibiendo un sueldo neto de $18.000.(H).-

P-2

SERVICIO DE INFORMACION DE DEFENSA

Dep. 1

V A R I O S

035999-2

Confeccionado el 1/12/77

Apellidos CASTRO IZAGUIRRE

Nombres WINSTON ANTONIO

FOTO

Fecha de Nacimiento

Lugar de Nacimiento

Est. Civil

Cred. Cívica ..... Céd. Identidad

Otros Documentos

Ocupación

Padre

Madre

Domicilio ..... Ciudad

Otros datos:

[redacted]

chiesa hnos. - 4 000 - 5/77

B-2

FICHA COMPLEMENTARIA

DOCUMENTO		035999 ANTECEDENTES
Fecha	Origen	
2.5.77 PME	Doc.0401	Figura en una relación de Altas al 31.3.77. Se encuentra detenido en el Bn.I.l. Eval.A-. (1).

B.1

MINISTERIO DE DEFENSA NACIONAL 036000-8 Dep. I Secc. I
S. I. D. Sub - Secc. A/N
Ficha Nro. ____ Confec. 11-8-75

CASTRO (Apellidos) Washington Rafl (Nombres)

DOCUMENTOS: C/C ..... (Serie / Nro.) C/I. ..... (Nro. / Dpto.)

OTROS DOC. ..... (Pasaporte / Lib. Enrol. / etc.)

NACIMIENTO: ..... (Fecha) R.O.U. (Lugar)

DOMICILIO: Villa (nombre ilegible) (Calle / Nro. / Teléf.) Dpto. CANELONES (1969) (Ciudad o Localidad)

PROFESION U OCUPACION: Peluquero

LUGAR: ..... CARGO: .....

IDEOLOGIA POLITICA: COMUNISTA CLASIFICACION: .....

DATOS COMPLEMENTARIOS: ..... (Est. Civil / Conyuge / Hijos)

[redacted] (Otros familiares)

036000

Fecha	Documentos	ANTECEDENTES A REGISTRAR
21-4-75	Doc.656	-Afiliado al Partido Comunista el 30.06.69.Presentado por Ramón FILGUEIRA y Brígida CENTURION.-(Microfilm incautado a RODNEY ARISMENDI).- EVAL.: B - 2.-(U).-

S. I. D.
Dpto. I.

036000

Apellidos CASTRO

Nombres Washington Raúl

Documentos: Peluquero

Af. al P.C.No.: ileg.

Ant. Secc.	A	B	C	D	E	G	V
	X						

Secreto

036000 ANTECEDENTES

Afil.P.Comunista.-Doc.656/75 (Microfilm).- (U).

8.1.76 - Doc. 0001 - Eval. B - 2

Oriental.-

Fecha de Ing.: 30.6.69

Canelones.-

Presentado por Ramón Filgueira y Brígida Centurión.-

R-1

MINISTERIO DE DEFENSA NACIONAL 036001-6

S. I. D.

Dep. I Secc. I

Sub - Secc. A/N

Ficha Nro. ____ Confec. 31-7-75

CASTRO (Apellidos) Williams (Nombres)

DOCUMENTOS: C/C ____ (Serie / Nro.) C/I. ____ (Nro. / Dpto.)

OTROS DOC. ____ (Pasaporte / Lib. Enrol. / etc.)

NACIMIENTO: 35 años (1968) (Fecha) R.O.U. (Lugar)

DOMICILIO: Baltazar Montero Vidaurreta No.ilegible esq.Gobernador del Pino -Montevideo (Calle / Nro. / Teléf. / Ciudad o Localidad) (1968)

PROFESION U OCUPACION: Oficial Pintor

LUGAR: Metalúrgica NERVION Soco.Moldeos CARGO: ____

IDEOLOGIA POLITICA: COMUNISTA CLASIFICACION: ____

DATOS COMPLEMENTARIOS: ____ (Est. Civil / Conyuge / Hijos)

____ (Otros familiares)

036001

12

Fecha	Documentos	ANTECEDENTES A REGISTRAR
21-4-75	Doc.656	-Afiliado al Partido Comunista el 27.05.68 con el No.31.532.- (Microfilm incautado a RODNEY ARISMENDI).-EVAL.: B - 2.- (U).-

S. I. D.
Dpto. I.

036001 183

Apellidos CASTRO

Nombres Williams

Documentos: Pinter METALURGICA NERVION

Afiliado al P.C. Nro. 31532

Ant. Secc.: A B C D E G V

☒ ☐ ☐ ☐ ☐ ☐ ☐

Secreto

036001

ANTECEDENTES

154

Afil.F.Com.-Doc.656/75 (Microfilm).-(U).-

F.Ingreso: 27-5-68

Oriental 35 años

Dom: Baltazar Montero y Gobernador del Pino

8-1-76-0001-Eval B-2 (D)

FICHA CONFECCIONADA EL 11/1/1974.-

B-1

MINISTERIO DE DEFENSA NACIONAL
S. I. D.

036002-4

Dep. 1 Sec. 1
Sub - Secc. A/N
Ficha Nro._____ Confec._____

CASTRO (Apellidos) — Ylfo (Nombres)

DOCUMENTOS: C/C. B.B.B. 27.374 (Serie / Nro.) C/I. _____ (Nro. / Dpto.)

OTROS DOC. _____ (Pasaporte / Lib. Enrol. / etc.)

NACIMIENTO: _____ (Fecha / Lugar)

DOMICILIO: Avda Centenario 3855 (Calle / Nro.) apto. 104. 1er. piso (Teléf.) Montevideo.- (Ciudad o Localidad)

PROFESION U OCUPACION: _____

LUGAR: _____ **CARGO:** _____

IDEOLOGIA POLITICA: Unión Popular **CLASIFICACION:** _____

DATOS COMPLEMENTARIOS: _____ (Est. Civil / Cónyuge / Hijos)

_____ (Otros familiares)

Fs-2

Fecha	Documentos	036002 ANTECEDENTES A REGISTRAR
8/11/73	D-3868	Con fecha 10 de noviembre de 1971, fué designado por el Comité Ejecutivo Nacional del Partido Unión Popular, como representante de éste Partido ante el Comité de Base del "Frente Amplio" "Dr.Bosch (Arezzo y Centenario en una nota dirigida y firmada por el Secretario General Ricardo PEREZ MANRRIQUE y Enrique ERRO Presidente.-(PP).-

MINISTERIO DE DEFENSA NACIONAL
SERVICIO DE INFORMACION DE DEFENSA
M/F
I 036003 -2

FSL

[redacted] DE INTELIGENCIA
División I
(Seguridad)

Sección «A»
Act. Ant. Nac.
Ficha N.º

Nombres y Apellidos: CASTRO MOLINA /de SCHIARS (4) Yolanda

Fecha de Nacimiento: 13/5/939 (5)

Lugar de Nacimiento: Montevideo (6)
(País - Ciudad o Localidad - etc)

Cred. Civ.: Serie AVB 3423 (7) Ced. Identidad: 1.415.922 (8)

Otros documentos:
(Pasaporte - Libreta Enrolam. - etc.)

Foto

Domicilio: MONTEVIDEO, Agraciada 1641 P.2 Ap. 58.-
(Ciudad o localidad) 8 de Octubre 2618 apto.7 (3)
(Calle) (N.o) (Telef.)
Santiago de Chile 1030 Ap.17

Filiación
- Edad Aparente ..... Color del Cutis .....
- Color del Cabello ..... Estatura Aproximada .....
- Complexión ..... Aspecto Social .....
- Señas particulares .....

Ficha confeccionada en MONTEVIDEO, el 4 de Agosto de 1961.-

[redacted]

f52

036003

ACTIVIDADES

(1) Laborales: Profesión Pianista Lugar de trabajo CHASEIMA (8)

Cargo Sub/Jefe Contabilidad 1º Antigüedad

Sub/jefe de Contaduría de CHASEIMA- Caja de Asig,No.31 (11)

Otras Actividades

(2) Políticas: Ideología COMUNISTA.- Actuación ①U.J.C.

Antecedentes ②Círculo Aguada(UJC)_Carnet Nº1546_Ingresó 29/5/59

Antecedentes familiares

(3) Sociales: Estado Civil Religión Figuración

Grado Instrucción Lugares que frecuenta

(4) Económicas: Situación Capital aprox. Vehículo marca y N.o

Otros datos

Datos Complementarios

Apreciación Personal Gral.

ASTRO, FICHA COMPLEMENTARIA Yolanda.- fs 3

Documento		Antecedentes
Fecha	Origen	036003
4-VIII-961.-	Inf.J.P.de Montevideo.-	Afiliado a la"Unión de las Juventudes Comunistas" (UJC), Círculo " Sur ".-
8.VI.962	El Popular O-1564/80	Se pronuncia por un Frente de las Fuerzas Democráticas y anti-Imperialistas,sin exclusiones.
6.X.962	Marcha	Firma Manifiesto del Movimiento de Trabajadores de la Cultura (integrantes del FIDEL).
3.III.963 10.III.963	El Popular	Firma Mnaifiesto por Derogación de las Medidas Prontas de Seguridad establecidas por la huelga de UTE. Firmó Manifiesto de Mil cien intelectuales del FIDEL.
24-I-962	B-75-(1)-D-31	Firmante de un manifiesto por la no intervención y condena de cualquier tentativa de sanción,agresión o coerción,ya sea económica,política o militar y todo intento de ruptura diplomática con el Gobierno de Cuba.-
2-9-964	El Popular B-75(1)D300.	Firmante de un manifiesto de intelectuales en contra de la resolución de la (OEA)(ruptura de relaciones con Cuba).-
Año 1965	77/148	-Domicilio:Santiago de Chile 1030 Ap.17.Recibe correspondencia de Niko Schwartz,quien le escribe desde Moscú antes de partir para Praga el 11 de Noviembre.Por la carta se deduce que mantienen relaciones amorosas.-

FICHA COMPLEMENTARIA 54

Documento		036003 Antecedentes
Fecha	Origen	
16/XI/1965	75/2732	Firmante de un manifiesto de Docentes, Profesionales y Artistas en contra de las Medidas de Pronta Seguridad.
11/XI/966	B-75 - D-630	-Figura en un llamamiento a apoyar al "FRENTE IZQUIERDA DE LIBERACION" y a votar sus listas en las elecciones correspondientes al año en curso, llamamiento éste que es formulado por los trabajadores de la cultura de dicho Frente.
III/1962	Mondel Nº161	-Indica ① y ② .-
12/Set./67	B.75-D.1096	- Resultó favorecida con Dos Esquiadores(artesanía Rusa) en el Concurso "Viaje Gratis a la URSS,con El Popular".-
23/XII/68	B75/D563	Ejecutó el piano en el acto de clausura de las tareas educativas del P.C. correspondientes a 1968. (M) .

CASTRO MOLINA Yolanda

FICHA COMPLEMENTARIA

f55

DOCUMENTO		036003 ANTECEDENTES
Fecha	Origen	
22/X/973	D.3590	- Figura como Sub-Jefe de C.H.A.S.E.I.M.A.- De filiación comunista. Figura en la lista de funcionarios que no se presentaron al emplazamiento efectuado por el Comunicado No.121.- Indica (3) (J).-
14.11.80	Doc.1564	-Indica lo mismo que Documento: "El Popular" 08.06.962.-(SF).-
13.04.83	D.24733	- Figura en una relacion de uruguayos que abandonaron la Rep. Argentina como refugiados al amparo del "Comite Internacional para las Migraciones Europeas (C.I.M.E.) Fecha de abandono 06.10.77 con destino a Mexico. EVAL A-2 (B).-
13/VII/973	D.N.I.I.	Fue detenida el 5/VII/73 cuando ocupaba el local de CHASEIMA, liberada al día siguiente. (Indica 4 al 10) (K).-
14.10.83.	31109/67	Indica IDEM. anotaciones registradas anteriormente, aportando: 10.11.961: "EL Popular" de la fecha, firma conjuntamente con otros intelectuales del Partido Comunista, una declaración de adhesión al XXXXo. Aniversario de la Revolución Socialista de Octubre. 11.11.63: En su carácter de pianista actúó en el acto de inauguración de la nueva sede del Instituto Cultural Uruguayo-Soviético.

...///

FICHA COMPLEMENTARIA

156

DOCUMENTO		ANTECEDENTES
Fecha	Origen	036003
	...///	11.11.966: Integrante de la Cultura del FIDEL, firma conjuntamente con otros un llamado de dicho Comité, para dherirse al FIDEL. II/962: Integrante del grupo castri-comunista, que realizaron la marcha a pie desde Montevideo a Maldonado, en oportunidad de la Conferencia de Cancilleres.- Desarrolla intensa labor de agitación izquierdista. 29.3.73: Detenida junto a otras personas en el momento que se encontraba pegando "pasquines" del Frente Amplio, siendo integrante del Comité de Base "VECEREMOS Fué retirada de la Secc.8a de Policía, quedando a disposición del Reg. de Caballería No.9. 6/7/73: Detenida por Ddia.Metropolitana, por "ocupación del local de CHASEIMA. Fue internada en Secc.11a Recobrabdo la libertad el 7/8/973. Afiliada al P. Comunista desde el 8.2.965. 15/11/963: Participa en la clausura de la semana de la Cultura en casa de Galicia, auspiciada por el Comité de la Cultura del P.C. y la U.J.C.-Eval.A-2.-(FE) Indica (11)

Fs. 8

FECHA	DOCUMENTOS	036003 ANTECEDENTES A REGISTRAR	67.
	11941 / 82	- POSEE ANTECEDENTES EN EL CO.NA.E -	
	PAG. 1094	EVAL - A - 1.CCD) INDICA ( )( )( )	

036003

FECHA	DOCUMENTOS	ANTECEDENTES A REGISTRAR

19 MAR. 1979

Fs.

JUNTA DE COMANDANTES EN JEFE 036003

Dep. I Secc. I

S. I. D.

Sub Secc. A/N

Ficha Nro. _____ Confec._____

CASTRO MOLINA — Yolanda

Apellidos — Nombres

DOCUMENTOS: C/C AVB-3423 C/I. _____

Serie Nro. Nro. Dpto.

OTROS DOC. _____

Pasaporte Lib. Enrol. etc.

NACIMIENTO: _____

Fecha Lugar

DOMICILIO: _____

Calle Nro. Teléf. Ciudad o Localidad

PROFESION U OCUPACION: _____

LUGAR: _____ CARGO: _____

IDEOLOGIA POLITICA: _____ CLASIFICACION: _____

DATOS COMPLEMENTARIOS: _____

Est. Civil Cónyuge Hijos

97678

Otros familiares

Fs. 10

Fecha	Documentos	036003 ANTECEDENTES A REGISTRAR
25 SET. 1978		- Delegado de M. por las listas : 1001=2001.=
1196		, en las elecciones nacionales del año 1971, por el Departamento de Montevideo.= . Circuito Nº. 602.=
		.- (0175) (M).=

J. C. J. 036003 f. 11

Dpto. 1

Apellidos CASTRO

Nombres Yolanda

Documentos: Afiliada al P.C. Ileg.

Ant, Secc.	A	B	C	D	E	G	V
	X						

Secreto

036003 **ANTECEDENTES** F.12

F.Ingr. 8-2-65
Oriental 23
Santiago de Chile 1030 Mdeo.
Empleada P-ublica-Caja de Asig.Nro.21
8-1-76-0001-Eval P-2(D)

SERVICIO DE INFORMACION DE DEFENSA
Dep. 1

036004-0

Confeccionado el 23.3.72

VARIOS

FOTO

Apellidos CASTRO

Nombres Zulma

Fecha de Nacimiento

Lugar de Nacimiento

Est. Civil

Cred. Cívica Céd. Identidad

Otros Documentos

Ocupación

Padre

Madre

Domicilio Ciudad

Otros datos

CHIESA Hnos. Ltda - 8.000 - 3 - 72

FICHA COMPLEMENTARIA

DOCUMENTO		ANTECEDENTES
Fecha	Origen	036004
Nov.1971	Lista 988 PDC F.A	Candidato en el 62.lugar a la Junta Departamental por el dpto.de Paysandú sub lema Frente del Pueblo(SS)
25.6.81	----------	Se contestó por Memo. (A) Nro. 121/81 al S.I.F.A.(LG)

R-1

MINISTERIO DE DEFENSA NACIONAL
S. I. D.

036005-7

Dep. I Secc. I
Sub - Secc. A/N
Ficha Nro. Confec. 31-7-75

CASTRO (Apellidos) Zully Margot (Nombres)

DOCUMENTOS: C/C ..... (Serie / Nro.) C/I. ..... (Nro. / Dpto.)

OTROS DOC. ..... (Pasaporte / Lib. Enrol. / etc.)

NACIMIENTO: 22 años (1969) (Fecha) R.O.U. (Lugar)

DOMICILIO: Pedro C. Bauzá 4394 entre Laureles y José Mármol (Calle / Nro. / Telef.) Montevideo (1969) (Ciudad o Localidad)

PROFESION U OCUPACION: Doméstica

LUGAR: Capurro 728 CARGO: .....

IDEOLOGIA POLITICA: COMUNISTA CLASIFICACION: .....

DATOS COMPLEMENTARIOS: ..... (Est. Civil / Conyuge / Hijos)

[redacted] (Otros familiares)

036005 B 2.

Fecha	Documentos	ANTECEDENTES A REGISTRAR
21-4-75	Doc.656	-Afiliada al Partido Comunista el 27.05.69 con el No.38115.Presentada por Juan José ARBILLE y Juan DEAKAKIS.- (Microfilm incautado a RODNEY ARISMENDI).-EVAL.: B - 2.- (U).-

S. I. D.
Dpto. I.

036005

Apellidos CASTRO

Nombres Zully Margot

Documentos: Doméstica

Af. al P.C.No.: 38115

Ant. Secc.	A	B	C	D	E	G	V
	X						

Secreto

036005 ANTECEDENTES

55.9

Afil.P.Com.-Doc.656/75 (Microfilm).-(U).

8.1.76 - Doc. 0001 - Eval. B - 2

Oriental 22 años

Fecha de Ing.: 27.5.69

Pedro C. Bauz á 4394 - Laureles y J. Mármol

Doméstica - Capurro 728 - Presentada por Juan José Arbille y Juan Deakakis

B1

(VW)

JUNTA DE COMANDANTES EN JEFE

S. I. D.

C/G

036006 - 5

Dep. I Secc. I

Sub Secc. A/N

Ficha Nº ..... Confec. 11.3.83

CASTRO MORE — Xavier Alfredo

Apellidos — Nombres

DOCUMENTOS: C/C. O.E.A. 5629 — C/I. 62.360 (San José)

Serie Nº — Nº Dpto.

OTROS DOC. .....

Pasaporte — Lib. Enrol. — etc.

NACIMIENTO: 24 años (982)

Fecha — Lugar

DOMICILIO: 25 de Agosto — Libertad (San José)

Calle Nº Teléf. Ciudad o Localidad

PROFESION U OCUPACION: Empleado

LUGAR: ..... CARGO: .....

IDEOLOGIA POLITICA: UNION CIVICA CHIARINO Nov/982 — CLASIFICACION: CONVENCIONAL

DATOS COMPLEMENTARIOS SOLTERO

Est. Civil — Cónyuge — Hijos

Otros familiares

[redacted]

82

Fecha	Documentos	036006 ANTECEDENTES A REGISTRAR
13/1/83	23691/112	Electo 86 Titular del Organo Deliberante Nacional del Partido UNION CIVICA por el Departamento de SAN JOSE Hoja de Votación O.A.F. de acuerdo al resultado de las Elecciones Internas de los Partidos Políticos habilitados, efectuadas el 28-XI-82. — Eval. A-1 (XX).

B-1

JUNTA DE COMANDANTES EN JEFE 036007-3

S. I. D.

Dep. I Secc. I

Sub Secc. A/N

Ficha Nº ..... Confec. .....

CASTRO — Apellidos

Yoly — Nombres

DOCUMENTOS: C/C ..... (Serie / Nº) C/I. ..... (Nº / Dpto.)

OTROS DOC. ..... (Pasaporte / Lib. Enrol. / etc.)

NACIMIENTO: ..... URUGUAY.- (Fecha / Lugar)

DOMICILIO: ..... (Calle / Nº / Teléf. / Ciudad o Localidad)

PROFESION U OCUPACION: Ex-Aviador de P.L.U.N.A.

LUGAR: ..... CARGO: .....

IDEOLOGIA POLITICA: ..... CLASIFICACION: .....

DATOS COMPLEMENTARIOS: ..... (Est. Civil / Cónyuge / Hijos)

[redacted]

..... (Otros familiares)

6-2

Fecha	Documentos	036007 ANTECEDENTES A REGISTRAR
30.10.79	D.1606/79	-Integrante de un Comité que apoyan económicamente y ideologicamente, en Palma de Mallorca, España, a los Uruguayos que difaman en mayor o menor grado contra nuestro Pais. Dicho Comité tiene por cometido, entre tareas a realizar, luego del 6 de diciembre (Día de la Constitución de España), pegatinas contra Uruguay, carteles alusivos a la liberación de SENDIC, contra la carcél de Libertad (San José), contra torturas y por la amnistia general. Además se planificaba un "Susto" a Pacheco Areco cuando este vaya a veranear a Mallorca. No se especifico que tipo de "Susto" (HH) (Ev A-1).-

Imp. Nacional 116/79

Fs. 1

18 MAR. 1979

JUNTA DE COMANDANTES EN JEFE

S. I. D. 036008-1

Dep. I Secc. 1

Sub Secc. A/N

Ficha Nro. _____ Confec. _____

CASTROAGUDIN LAPIDO — Apellidos

Manuel — Nombres

DOCUMENTOS: C/C BFB-3863 — Serie Nro. — C/I. _____ — Nro. Dpto.

OTROS DOC. _____ — Pasaporte Lib. Enrol. etc.

NACIMIENTO: _____ — Fecha Lugar

DOMICILIO: Panamá 1216(1) — Calle Nro. Teléf. Ciudad o Localidad

PROFESION U OCUPACION: ~~Maestra(2)~~

LUGAR: _____ CARGO: _____

IDEOLOGIA POLITICA: _____ CLASIFICACION: _____

DATOS COMPLEMENTARIOS: _____

Est. Civil [redacted] Hijos

Otros familiares

036008 Fs 2

Fecha	Documentos	ANTECEDENTES A REGISTRAR
25 SET. 1978		Delegado de Mesa por las listas 77-177-700-988-1811-4190-(I) en las elecciones nacionales del año 1971, por el Departamento de Montevideo. Circuito Nº. 1501 .- (0172).- (C)
1196		Continuación de listas- 4191-7000- 9988-11811
	11941 / 82	- POSEE ANTECEDENTES EN EL CO.NA.E -
	PAG. 1094	EVAL - A - 1. C(D) INDICA ( ) ( ) ( )

MINISTERIO DE DEFENSA NACIONAL 036009-9 Dep. I FS-1 Secc. I

S. I. D.

Sub Secc. G

Ficha Nro. ____ Confec. ____

CASTROMAIN (Apellidos) Nélida (Nombres)

DOCUMENTOS: C/C ____ (Serie / Nro.) C/I. ____ (Nro. / Dpto.)

OTROS DOC. ____ (Pasaporte / Lib. Enrbl. / etc.)

NACIMIENTO: ____ (Fecha / Lugar)

DOMICILIO: ____ (Calle / Nro. / Teléf. / Ciudad o Localidad)

PROFESION U OCUPACION: Profesora

LUGAR: ____ CARGO: ____

IDEOLOGIA POLITICA: ____ CLASIFICACION: ____

DATOS COMPLEMENTARIOS: ____ (Est. Civil / Cónyuge / Hijos)

[redacted]

Otros familiares

B-2

Fecha	Documentos	036009 ANTECEDENTES A REGISTRAR
26-8-77	B.77.D.1 Ev:F=3.-	Figura en una nómina de Profesores de Enseñanza Secundaria, del interior (Afiliados a la Gremial de Profesores de Montevideo y Federación Nacional de Profesores) vinculados a actividades de proselitismo y agitación subversiva o simpatizantes de las mismas., en los años 1965/66/67/68.- Firmande de adhesión al Partido Comunista.- Docente de comprobada acción subversiva dentro de la Enseñanza.- (1).-
7/4/77	D. 307	-Figura en una relaciónde profesores que serían de tendencia izquierdista,contenida en un folleto publicado por la Federación Nacional de Profesores de Enseñanza Secundaria,en ocasión de la elección de Consejeros,que se llevó a cabo en la ciudad de Salto en los días 29 y 30 de Julio,entre los años 1969/1972.-(Eval.A-1)(LL).-

Fa 1

036010 - 2

JUNTA DE COMANDANTES EN JEFE
S. I. D.

Dep. I Secc. 1
Sub Secc. A/N
Ficha Nro. ____ Confec. ____

CASTROMAN OLMEDO de ROSALES(1) Alba Dadis
Apellidos Nombres

DOCUMENTOS: C/C RDB 24.017(2) C/I. 1.558.445
Serie Nro. Nro. Dpto.

OTROS DOC. ____
Pasaporte Lib. Enrol. etc.

NACIMIENTO: 1.3.925(3). Soriano.(4)
Fecha Lugar

DOMICILIO: Diego Espinosa 2723
Calle Nro. Teléf. Ciudad o Localidad

PROFESION U OCUPACION: Asignaciones Familiares. Auxiliar de Servicio.Unidad Nº2

LUGAR: ____ CARGO: ____

IDEOLOGIA POLITICA: ____ CLASIFICACION: ____

DATOS COMPLEMENTARIOS: ____
Est. Civil [redacted] Cónyuge Hijos

Otros familiares

036010 F 2

Fecha	Documentos	ANTECEDENTES A REGISTRAR
27.5.76	DOc.0740	-Participó en el 1er. Congreso Ordinario de CNT realizado en el Palacio Pañarol entre el 15 y 18 de mayo de 1969, en representación de Funcionarios de Asignaciones Familiares, integrando la Comisión de "RELACIONES INTERNACIONALES" . Integra el personal Activista del Sanatorio Nº2 de Asignaciones Familares. 31.3.75.- Afiliada al P.C. desde el 15.11.46. Inf. sin Eval. (TT). -Ev.B-2. - Según Constancia de Habilitación Para Cargos Públicos No.1673/79 de la Seccional 16a. de Montevideo, registra las mismas anotaciones que este Servicio el Dpto.No.3. de la D.N.I.I.- Indica del (1) al (4).-
12.10.83.	31109/28	Indica IDEM. Doc.0740/76.-Eval.A-1.-(FE)

b-3

MINISTERIO DE DEFENSA NACIONAL 036010

S. I. D.

Dep. I Secc. I

Sub - Secc. G

Ficha Nro.____ Confec. ____

CASTROMAN de ROSALES
Apellidos Nombres

DOCUMENTOS: C/C..... C/I.....
Serie Nro. Nro. Dpto.

OTROS DOC.....
Pasaporte Lib. Enrol. etc.

NACIMIENTO:.....
Fecha Lugar

DOMICILIO: Diego Espinosa 2723 Cno. Carrasco
Calle Nro. Teléf. Ciudad o Localidad

PROFESION U OCUPACION: Asignaciones Familiares

LUGAR:..... CARGO:.....

IDEOLOGIA POLITICA:..... CLASIFICACION:.....

DATOS COMPLEMENTARIOS:.....
Est. Civil 32211 Conyuge Hijos

Otros familiares

036010

B-4

Fecha	Documentos	ANTECEDENTES A REGISTRAR
8.6.74.	Dec. 1394 (Rv. B-1)	-Figura en una relación de funcionarios activistas del Sanatorio Nro. 2 de Asignaciones Familiares.-(W)

SERVICIO DE INFORMACION DE DEFENSA

Dep. 1

036011-5

f 1

Confeccionado el 8-X-1970

VARIOS

FOTO

Apellidos CASTROMAN

Nombres Américo

Fecha de Nacimiento

Lugar de Nacimiento

Est. Civil

Cred. Cívica Ced Identidad

Otros Documentos

Ocupación

Padre

Madre

Domicilio Ciudad

Otros datos

[redacted]

FICHA COMPLEMENTARIA

4-2

DOCUMENTO		ANTECEDENTES
Fecha	Origen	036011
Año 1962	Lista 4190 U.Popular	-52° Titular a la Junta Departamental de Río Negro.- 6° Titular a la Junta Electoral de Río Negro.-

B-1

MINISTERIO DE DEFENSA NACIONAL
S. I. D.

036012-3

Dep. I Secc. I
Sub - Secc. A/N
Ficha Nro. ____ Confec. 11-8-75

CASTROMAN (Apellidos) Asunción (Nombres)

DOCUMENTOS: C/C ..... (Serie, Nro.) C/I. ..... (Nro., Dpto.)

OTROS DOC. ..... (Pasaporte, Lib. Enrol., etc.)

NACIMIENTO: 65 años en 1969 (1) (Fecha) R.O.U. (Lugar)

DOMICILIO: Zorrilla (Calle) ..... (Nro.) ..... (Teléf.) Dpto. Río Negro (1969) (Ciudad o Localidad)

PROFESION U OCUPACION: Ama de casa

LUGAR: ..... CARGO: .....

IDEOLOGIA POLITICA: COMUNISTA CLASIFICACION: .....

DATOS COMPLEMENTARIOS: ..... (Est. Civil) [redacted] (Hijos)

..... (Otros familiares)

036012

B-2

Fecha	Documentos	ANTECEDENTES A REGISTRAR
15-4-75	Doc.656	-Afiliada al Partido Comunista el 20.07.69.(Microfilm incautado a RODNEY ARISMENDI).-EVAL.:B - 2.-(U).-
4-6-76	Doc.0774	IDEM.al documento anterior.Agrega el numero de Afuliado Nº 39079.Presentado por :Susana Acosta.Secc.Rio Negro.Indice (1).Eval:B-1 (V)

JUNTA DE COMANDANTES EN JEFE
S. I. D.

036013-1

Dep. I [redacted] Secc. I
Sub Secc. A/N
Ficha No. ..... Confec. 22.4.8

6-1

CASTROMAN ..... Aurelia .....
Apellidos Nombres

DOCUMENTOS: C/C. ..... **C/I.** .....
Serie No. No. Dpto.

OTROS DOC. .....
Pasaporte Lib. Enrol. etc.

NACIMIENTO: .....
Fecha Lugar

DOMICILIO: .....
Calle No. Teléf. Ciudad o Localidad

PROFESIÓN U OCUPACIÓN: .....

LUGAR: ..... **CARGO:** .....

IDEOLOGÍA POLÍTICA: ..... **CLASIFICACIÓN:** .....

DATOS COMPLEMENTARIOS .....
Est. Civil Cónyuge Hijos

.....
[redacted] Otros familiares

FECHA	DOCUMENTOS	036013 ANTECEDENTES A REGISTRAR
22.4.83	26064/14	**Integra el Comité Ejécutivo** de la Agrupación 58 de **Fray Bentos.-Eval.A-1,-(FE)**
4.6.83	27014/10 y 3	25.4.83 - Particip[illegible] junto [illegible] otras personas [illegible] una reunión celebrada en el Departamento de Río Negro, en el domicilio de Marcelo [illegible] en la que estuvo presente Carlos Julio [illegible], luego de haberseles notificado de que no podían estar reunidos con el mencionado proscripto en el Club, Político de la lista "[illegible].A.C." concurriendo posteriormente a [illegible] al Mercador Municipal del Balneario Las Cañas. Eval:A-1 (OC)
24.2.84	33090/012	Integra en calidad de Suplente el Organo Ejecutivo Departamental del Partido Nacional por el Departamento de Río Negro.- Eval.- (A-1) (KE)

42

B-1

JUNTA DE COMANDANTES EN JEFE

S. I. D. 036014-9

Dep. I Secc. I

Sub Secc. A/N

Ficha Nro. ____ Confec. 7-6-78

CASTROMAN (Apellidos) Conrado (Nombres)

DOCUMENTOS: C/C L.A.A. 18739 (Serie / Nro.) C/I. ____ (Nro. / Dpto.)

OTROS DOC. ____ (Pasaporte / Lib. Enrol. / etc.)

NACIMIENTO: 24 años (en 1969) (Fecha / Lugar)

DOMICILIO: Lavalleja J.P.Varela (Calle / Nro.) ____ (Teléf.) Rio Negro (Ciudad o Localidad)

PROFESION U OCUPACION: Picador

LUGAR: ANGLO CARGO: ____

IDEOLOGIA POLITICA: ____ CLASIFICACION: ____

DATOS COMPLEMENTARIOS: ____ (Est. Civil / [redacted]ge / Hijos)

Otros familiares

036014

B-2

Fecha	Documentos	ANTECEDENTES A REGISTRAR
4-6-76	Doc 0774	Afiliado al Partido Comunista con el Nº 37550, fecha de ingreso 30-4-69. Secc. Fray Bentos. Eval: B-1 (V)
09.06.82	15.766	Vocal del Comité Ejecutivo del Movimiento Nacional "Nuevo Uruguay". Eval: A-1.- (VL) (GM) (LA) (M).

SERVICIO DE INFORMACION
DE DEFENSA
Dep. 1

B-2

036015-6 Confeccionado el 16.11.72.

VARIOS

FOTO

Apellidos CASTROMAN

Nombres David. R.

Fecha de Nacimiento

Lugar de Nacimiento

Est. Civil

Cred. Cívica Céd. Identidad

Otros Documentos

Ocupación

Padre

Madre

Domicilio Ciudad

Otros datos

[redacted]

CHIESA Hnos. Ltda - 8.000 - 3 - 72

FICHA COMPLEMENTARIA

f.32

DOCUMENTO		ANTECEDENTES
Fecha	Origen	036015
1971.	Lista 9988	Candidato como ler.suplente del 20º.titular a la Cámara de Representantes,por el Dpto.de Montevideo,sub.lema "Frente del Pueblo".. (W).

...ORMACION
DE DEFENSA
Dep. I

MINISTERIO DE DEFENSA NACIONAL
SERVICIO DE INFORMACION DE DEFENSA
M / F
036016-4 [redacted]

Sección "G" B-2

Gremios

Ficha Nº [redacted]

Foto

Nombres y Apellidos: CASTROMAN OLMEDO David Renee

Fecha y Lugar Nac.: 18.10.926

Cred. Cív.: Serie A.G.A. Nº 4685 Ced. Identidad: 637.938

Otros documentos:
(Pasaporte - Libreta Enrolam. - etc.)

Domicilio: Australia 1725
(Ciudad o Localidad) (Calle) (Nº) (Teléf.

Profesión:

Cargo y Lugar: S.U.A.N.P.-

Ideol. Política: Actuación: Dirigente

Datos Complementarios: Casado con María Medina

Apreciación General:

Ficha confeccionada: 4-XI-66.- [redacted]

FICHA COMPLEMENTARIA

Documento		036016 Antecedentes	45-2
Fecha	Origen		
24-X-66.-	GREMIOS D.142	Es elejido en una lista única Nro.1.-en las elecciones de éste día para integrar las autoridades del S.U.A.N.P.- Evaluación:A-2. (C).-	
17.5.73	1638	Figura en lista de dirigentes del SUANP. (K) (Eval.A-2)(LL).-	
24.4.73	1656	Aporta nuevos datos filiatorios 1 al 4. (K)	

MINISTERIO DE DEFENSA NACIONAL

S. I. D. 036017-2

27 JUN. 1975 B-2

Dep. I Secc. I

Sub - Secc. G

Ficha Nro.____ Confec. ____

CASTROMAN (Apellidos) Dionisio (Nombres)

DOCUMENTOS: C/C ____ (Serie) ____ (Nro.) C/I. ____ (Nro.) ____ (Dpto.)

OTROS DOC. ____ (Pasaporte) ____ (Lib. Enrol.) ____ (etc.)

NACIMIENTO: ____ (Fecha) ____ (Lugar)

DOMICILIO: ____ (Calle) ____ (Nro.) ____ (Teléf.) ____ (Ciudad o Localidad)

PROFESION U OCUPACION: Funcionario

LUGAR: A.N.C.A.P. CARGO: ____

IDEOLOGIA POLITICA: ____ CLASIFICACION: ____

DATOS COMPLEMENTARIOS: ____ (Est. Civil) ____ (Conyuge) ____ (Hijos)

Otr[redacted]

036017 42

Fecha	Documentos	ANTECEDENTES A REGISTRAR
12.11.74	D. 2981 (Ev. B-2)	Figura en una lista de talonarios de afiliados a la Federación de Funcionarios de A.N.C.A.P., pertenecientes a la disuelta C.N.T..- (OO)
29.9.83	16187	1974: Figura en una lista de afiliados a la Federación de Funcionários de ANCAP pertenecientes la la disuelta C.N.T. Eval.B-2.(ME)

B-2

MINISTERIO DE DEFENSA NACIONAL — 3 SET. 1973
S. I. D.
036018-O

Dep. I Secc. 1
Sub - Secc. G
Ficha Nro. ____ Confec. ____

CASTROMAN (Apellidos) Elías (Nombres)

DOCUMENTOS: C/C. ____ (Serie / Nro.) C/I. 35.816 (Nro.) Soriano (Dpto.)

OTROS DOC. ____ (Pasaporte / Lib. Enrol. / etc.)

NACIMIENTO: ____ (Fecha / Lugar)

DOMICILIO: Piedras (Calle) 329 (Nro.) Ap.309 (Telél.) ____ (Ciudad o Localidad)

PROFESION U OCUPACION: Metalurgico

LUGAR: Foa. T.E.M. CARGO: ____

IDEOLOGIA POLITICA: ____ CLASIFICACION: Agitador

DATOS COMPLEMENTARIOS: ____ (Est. Civil / Conyuge / Hijos)

[redacted] (Otros familiares)

036018

F-2

Fecha	Documentos	ANTECENDENTES A REGISTRAR
28.8.73	2624	-Figura en una relación de agitadores de TEM.-(G) (Val.F-6)(Ud).-

B-1

Ficha confeccionada el día 15 de agosto de 1972

MINISTERIO DE DEFENSA NACIONAL 036019-8
S. I. D.

Dep. I Secc. I
Sub-Secc. A/N
Ficha Nro..... Confec. .....

CASTROMAN ACOSTA (Apellidos) Elías T. (Nombres)

DOCUMENTOS: C/C. ..... (Serie / Nro) C/I. ..... (Nro. / Dpto.)

OTROS DOC. ..... (Pasaporte / Lib. Enrol. / etc.)

NACIMIENTO: ..... (Fecha / Lugar)

DOMICILIO: ..... (Calle / Nro. / Teléf.) Dpto. Soriano (Ciudad o Localidad)

PROFESION U OCUPACION: .....

LUGAR: ..... CARGO: .....

IDEOLOGIA POLITICA: ..... CLASIFICACION: Socialista

DATOS COMPLEMENTARIOS: ..... (Est. Civil / [redacted] Conyuge / Hijos)

..... (Otros familiares)

036019

B-2

Fecha	Documentos	ANTECEDENTES A REGISTRAR
1971.	Lista 190.	Candidato a 13o. suplente a la Junta Departamental de Soriano, para las elecciones de 1971.(R)
1971	Lista 1808.	Candidato en el 13.lugar a la Junta Departamental por el dpto.de Soriano sub lema Frente del Pueblo(SS)

B-1

MINISTERIO DE DEFENSA NACIONAL
S. I. D.

036020-6

Dep. I Secc. I
Sub - Secc. A/N
Ficha Nro. ..... Confec. 11-8-75

CASTROMAN (Apellidos) Héctor (Nombres)

DOCUMENTOS: C/C ..... (Serie, Nro.) C/I ..... (Nro., Dpto.)

OTROS DOC. ..... (Pasaporte, Lib. Enrol., etc.)

NACIMIENTO: 19 años (1967) (Fecha) R.O.U. (Lugar)

DOMICILIO: Itacumbú 365 (Calle, Nro.) ..... (Teléf.) Montevideo (1967) (Ciudad o Localidad)

PROFESION U OCUPACION: Desocupado

LUGAR: ..... CARGO: .....

IDEOLOGIA POLITICA: COMUNISTA CLASIFICACION: .....

DATOS COMPLEMENTARIOS: ..... (Est. Civil) [redacted] (Conyuge) (Hijos)

..... (Otros familiares)

036020

β-2

Fecha	Documentos	ANTECEDENTES A REGISTRAR
21-4-75	Doc.656	-Afiliado al Partido Comunista el 19-12-67 con el No.29994.- (Microfilm incautado a ROONEY ARISMENDI).EVAL.: B - 2.-(U).-

B 1

JUNTA DE COMANDANTES EN JEFE

S. I. D.

036021-4

Dep. 1' Secc. 1

Sub Secc. VARIOS

Ficha Nº ..... Confec. 17.3.83

CASTROMAN — Apellidos

Héctor Conrrado — Nombres

DOCUMENTOS: C/C. ..... (Serie / Nº) C/I. ..... (Nº / Dpto.)

OTROS DOC. ..... (Pasaporte / Lib. Enrol. / etc.)

NACIMIENTO: ..... (Fecha / Lugar)

DOMICILIO: ..... (Calle / Nº / Teléf. / Ciudad o Localidad)

PROFESION U OCUPACION: .....

LUGAR: ..... CARGO: .....

IDEOLOGIA POLITICA: P.COLORADO CLASIFICACION: Convencional Dptal.-

DATOS COMPLEMENTARIOS ..... (Est. Civil / Cónyuge / Hijos)

..... Otros familiares

[redacted]

Fecha	Documentos	036021 ANTECEDENTES A REGISTRAR	P 2
17.3.83	D.24966 Pag.020 (DO)	-17.1.83 - En la fecha se realizó la proclamación Oficial de los 100 Convencionales Departamentales del Partido Colorado por el Dpto. de Treinta y Tres, de acuerdo al resultado de las elecciones internas celebradas el 28/11/82 entre los cuales figura el causante por la Lista LAG.- EVAL.:A-1(K).-	
3.4.84	33090 A13	Integra en calidad de Suplente el Organo Ejecutivo Departamental del Partido Colorado por el Departamento de Río Negro.- Eval.- (A-1)C(K)	

036022-2

B-2

JUNTA DE COMANDANTES EN JEFE

S. I. D.

Dep. I Secc. I

Sub Secc. VARIOS

Ficha Nº ..... Confec. 17.3.83

CASTROMAN (Apellidos) Jorge Federico (Nombres)

DOCUMENTOS: C/C. ..... (Serie, Nº) C/I. ..... (Nº, Dpto.)

OTROS DOC. ..... (Pasaporte, Lib. Enrol., etc.)

NACIMIENTO: ..... (Fecha, Lugar)

DOMICILIO: ..... (Calle, Nº, Teléf., Ciudad o Localidad)

PROFESION U OCUPACION: .....

LUGAR: ..... CARGO: .....

IDEOLOGIA POLITICA: P. COLORADO CLASIFICACION: CONVENCIONAL DPTAL.-

DATOS COMPLEMENTARIOS ..... (Est. Civil, Cónyuge, Hijos)

..... (Otros familiares)

[redacted]

Fecha	Documentos	036022 ANTECEDENTES A REGISTRAR
17.3.83	24966/83	- 17.1.83 - En la fecha se realizó la proclamación Oficial de los 100 Convencionales Departamentales del Partido Colorado de acuerdo al resultado de las elecciones internas celebradas el 28/XI/82, entre los cuales figura el causante por la Lista LAG.- EVAL:A-1 (K).-

B-1

JUNTA DE COMANDANTES EN JEFE 036023-0 Dep. I Secc. I

S. I. D. Sub Secc. A/N

Ficha Nro. _____ Confec. _____

CASTROMAN DIAZ — Apellidos

Juan Pedro — Nombres

DOCUMENTOS: C/C MAA 11.518 — Serie Nrc. — C/I. _____ — Nro. Dpto.

OTROS DOC. _____ — Pasaporte Lib. Enrol. etc.

NACIMIENTO: 48 años (1970) — Fecha Lugar

DOMICILIO: Blanes Viales s/n Brasil y Buenos Aires — Calle Nro. Teléf. Ciudad o Localidad

PROFESION U OCUPACION: Albañil

LUGAR: _____ CARGO: _____

IDEOLOGIA POLITICA: Comunista CLASIFICACION: _____

DATOS COMPLEMENTARIOS: _____

Est. Civil [redacted] Cyuge Hijos

Otros familiares

036023

B-2.

Fecha	Documentos	ANTECEDENTES A REGISTRAR
17.5.76	D. 0689	- Afiliado al Partido Comunista No. 46.595, fecha de ingreso el 30.7.70.- Eval. B-1.- (S).*

J. C. J. FICHADO EN A/N 036023

Dpto. 1

Apellidos CASTROMAN DIAZ

Nombres Juan Pedro

Documentos: C.C.: MAA 11.518

Ant, Secc.	A	B	C	D	E	G	V
	X						

Secreto

036023 ANTECEDENTES

17.5.76 Doc. 0689 Eval. B-1.- (S).-

Edad: 48 años

Dom.: Hlanes Viales s/n Brasil y Buenos Aires

Ocup.: Albañil

Afil. No.: 46.595

F. de Ing.: 30.7.70

B-1

JUNTA DE COMANDANTES EN JEFE 036024-8 Dep. I Secc. I

S. I. D. Sub Secc. V

Ficha Nº ..... Confec. 22.8.81

CASTROMAN QUIÑONES — Julio César
Apellidos — Nombres

DOCUMENTOS: C/C ..... C/I. .....
Serie — Nº — Nº — Dpto.

OTROS DOC. .....
Pasaporte — Lib. Enrol. — etc.

NACIMIENTO: 17 años (1981) — Uruguay
Fecha — Lugar

DOMICILIO: Margarita Tiot 6028
Calle — Nº — Teléf. — Ciudad o Localidad

PROFESION U OCUPACION: estudiante

LUGAR: ..... CARGO: .....

IDEOLOGIA POLITICA: ..... CLASIFICACION: .....

DATOS COMPLEMENTARIOS: soltero
Cónyuge — Est. Civil — Hijos

[redacted]
Otros familiares

62

Fecha	Documentos	036024 ANTECEDENTES A REGISTRAR
18.8.81 P.D. Nº228/81	D.7086	-16.8.81:-El causante registró entrada a la D.N.I.I. luego de ser inspeccionado el local del Club Cultural y Social Playa Pascual, sito en la localidad de Playa Pascual del Departamento de San José donde se logró incautar dos bolsas de nylon con restos de cemento "Novo Pren" y "Pega Pren", un frasco del medicamento de venta libre "Romilar" y dos estuches de "Optalidón" uno vacío y otro completo y tres pomos usados de Pega Pren.- -El causante fue intimado a concurrir a ésta, por presentar síntomas de haber ingerido algún tipo de drogas y/o medicamento.-(DD)Eval.A-1
18.8.81 P.D. Nº229/81	D.7085	-17.8.81:-En el día de ayer el causante recuperó su libertad (DD)Eval.A-1

Imp. Nacional 716/79

fs. 1

JUNTA DE COMANDANTES EN JEFE

S. I. D.

36025-5

Dep. I Secc. I

Sub Secc. A/N

Ficha No. ..... Confec. .....

CASTROMAN MARIO

Apellidos Nombres

BXX

DOCUMENTOS: C/C. ..... C/I. .....

Serie No. No. Dpto.

OTROS DOC. .....

Pasaporte Lib. Enrol. etc.

NACIMIENTO: .....

Fecha Lugar

DOMICILIO: .....

Calle No. Teléf. Ciudad o Localidad

PROFESIÓN U OCUPACIÓN: TTE. 1RO. .....

LUGAR: ..... CARGO: .....

IDEOLOGÍA POLÍTICA: ..... CLASIFICACIÓN: .....

DATOS COMPLEMENTARIOS .....

Est. Civil Cónyuge Hijos

.....

Otros familiares

fs. 2

FECHA	DOCUMENTOS	ANTECEDENTES A REGISTRAR

Impreso em

B-1

SERVICIO DE INFORMACION DE DEFENSA

036025-3

Dep. 1

Confeccionado el 27 de Mayo de 1970

VARIOS

Apellidos CASTROMAN SCARONE

Nombres Julmer

Fecha de Nacimiento 19/3/28 (1)

Lugar de Nacimiento Canelones (2)

Est. Civil: Casado (3)

Cred. Cívica CDA 3577 (4) Ced. Identidad 541.891

Otros Documentos

Ocupación Funcionario del Banco República Jefe de Sec.(5)

Padre Julio César (6)

Madre María Mercedes (7)

Domicilio Margarita Giot 6028(8) Ciudad

Otros datos:

[redacted]

FICHA COMPLEMENTARIA

DOCUMENTO		036026 ANTECEDENTES
Fecha	Origen	
9/VII/68	B.18-D.23	- Concurre a recibir Instrucción Militar al Batallón de Infantería N°11(Minas) durante la vigencia de Medidas Prontas de Seguridad.-
7/VII/968	B.18-D.21	- Es importante mantenerlo bajo vigilancia especial en caso de conflicto.- C-6

fs-3

SERVICIO DE INFORMACION DE DEFENSA
Dep. I

036026

..... **Sección "G"**
Gremios
Ficha Nº 522

Nombres y Apellidos: CASTROMAN Julmer

Fecha y Lugar Nac.: .....

Cred. Cív.: Serie ..... Nº ..... Ced. Identidad: .....

Otros documentos: .....
(Pasaporte - Libreta Enrolam. - etc.)

Domicilio: .....
(Ciudad o Localidad) (Calle) (Nº) (Teléf.)

Profesión: Bancaria

Cargo y Lugar: .....

Ideol. Política: ..... Actuación: .....

Datos Complementarios: .....

Apreciación General: .....

.....

.....

Ficha confeccionada: Montevideo, noviembre 18 de 1966

Foto

Ficha 4

FICHA COMPLEMENTARIA

B-4

Documento		036026 ANTECEDENTES
Fecha	Origen	
Junio 1963	Sindicalismo Activo.- 75-(1)25- Ver año 1964	Integrante de la Lista No.6 del Gremio Bancario con el No.57 en la Lista General para la Asamblea Representativa (Capital)Esta Lista en su Plataforma expresa Apoyo a la Revolución cubana y Apoyar la Formación de la Central de Trabajadores Latino Americanos.-
	DNII	Indica (1) al (8), Indica 75 (1) 25/63.-8/4/66- Figura en una nómina de adherentes a la Lista 60 "Unidad Sindical" del Gremio Bancario, de tendencia izquierdista.- (C.H.C.P. Nº 467 SEC.21a. NDE SOLICITADA EL 21/6/79)(U).-
16/09/980		-Se remitió el Oficio Nº560/D-I/980 al Sr. Delegado del S.I.D. en el Departamento de Montevideo a efectos de que concluya el trámite de Constancia de Habilitación que había quedado sin efecto por las nuevas disposiciones.- El causante se le adjudicó Constancia de Habilitación Cat. "B".-

...///

FECHA	DOCUMENTOS	CASTROMAN SCARONE, ANTECEDENTES A REGISTRAR Julmer. 0360265
		///... -Asimismo se remitió el Oficio Nº558/D-I/980, comunicando al B.R.O.U. la situación del causante.-(N).-
15/10/80	---------	- Se contestó Memo (A) Nº 1479/80 al B.R.O.U. (N)
16/VI/81	4965	15/X/980 - Presenta recurso ante el Delegado del SID en el Dpto. de Montevideo, al haber sido incluído en la Cat. "B" de Const. de Hab., el que es elevado a este Servicio el 10/VI/981. (E).-
13/8/81		-Por Exp.Nº 678/81 se comunica al Delegado del SID en Mdeo. que esta Dirección ha resuelto mantener al causante en la Cat."B" de Constancia de Hab..-(U)
26.12.83.	2170/80.	Habiendo solicitado C.H.C.P. se le otorgó Cat."B".Eval. A.1.(AE).

SERVICIO DE INFORMACION
DE DEFENSA
Dep. 1

036027-1

Confeccionado el 13.2.73

VARIOS

FOTO

Apellidos CASTROMAN

Nombres Luis

Fecha de Nacimiento

Lugar de Nacimiento

Est. Civil

Cred. Cívica Céd. Identidad

Otros Documentos

Ocupación

Padre

Madre

Domicilio Ciudad

Otros datos

[redacted]

CHILESA Hnos. Ltda - 8.000 - 3 - 72

FICHA COMPLEMENTARIA

B2

DOCUMENTO		ANTECEDENTES
Fecha	Origen	036027
nov,1971	LISTA 988 PDC F.A	-Candidato como 1 suplente del 22.titular a la Junta Departamental por el dpto.de Soriano sub lema Frente del Pueblo.-/SS/

B-1

JUNTA DE COMANDANTES EN JEFE

Dep. I Secc. 1

S. I. D. 036028-9

Sub Secc. A/N

Ficha Nro. ____ Confec. ____

CASTROMAN DIAZ — Apellidos

Luis German — Nombres

DOCUMENTOS: C/C MAA 24.224 — Serie Nro. — C/I. ____ — Nro. Dpto.

OTROS DOC. ____ — Pasaporte Lib. Enrol. etc.

NACIMIENTO: 41 años (1970) — Fecha Lugar

DOMICILIO: Rivera y Blanes Viale - SORIANO — Calle Nro. Teléf. Ciudad o Localidad

PROFESION U OCUPACION: Oficial Albañil

LUGAR: "Víctor Cieya" CARGO: ____

IDEOLOGIA POLITICA: Comunista CLASIFICACION: ____

DATOS COMPLEMENTARIOS: ____

Est. Civil [redacted] Hijos

Otros familiares

036028

Fs-2

Fecha	Documentos	ANTECEDENTES A REGISTRAR
17.5.76	D. 0689	- Afiliado al Partido Comunista No. 51.672, fecha de ingreso el 30.11.70.- Eval. B-1.- (S).-

J. C. J. FICHADO EN A/N. FS3

Dpto. 1 036028

Apellidos CASTROMAN DIAZ

Nombres Luis German

Documentos: C.C.: MAA 24.224.

Ant, Secc.	A	B	C	D	E	G	V
	X						

Secreto

036028 **ANTECEDENTES** 634

17.5.76 Doc. 0689 Eval. B-1.- (S).-

Edad: 41 años

Dom.: Rivera y Blanes Viales

Ocup.: Oficial Albañil - "Víctor Gioya"

Afil. No.: 51.672

Fecha de Ing.: 30.11.70

Ficha confeccionada en 1972 (AA)

MINISTERIO DE DEFENSA NACIONAL
S. I. D.

036029-7

FE

Dep. I Secc. I
Sub-Secc. A/N
Ficha Nro. ..... Confec. .....

CASTROMAN (Apellidos) Martín Rosario (Nombres)

DOCUMENTOS: C/C. ..... (Serie / Nro.) C/I. ..... (Nro. / Dpto.)

OTROS DOC. ..... (Pasaporte / Lib. Enrol. / etc.)

NACIMIENTO: 20 años (en 1972) (Fecha / Lugar)

DOMICILIO: ..... (Calle / Nro. / Teléf. / Ciudad o Localidad)

PROFESION U OCUPACION: .....

LUGAR: ..... CARGO: .....

IDEOLOGIA POLITICA: ..... CLASIFICACION: .....

DATOS COMPLEMENTARIOS: Soltero (Est. Civil) [redacted] (Conyuge / Hijos)

..... (Otros familiares)

036029

Fecha	Documentos	ANTECEDENTES A REGISTRAR
2-3-72	376	Fúe detenido por la Marina junto a otros compañeros, a quienes se le encautaron cuatro revolvers calibre 38.(AA)
3.3.72 SUMI 109	2180	Idem Doc. 376 del 2/3/72.Fue detenido junto con Arquimedes Recoba Gonzalez y Hugo Sergio Fernandez Capiz.(DD)

036030-5

Fs. 1

SERVICIO DE INFORMACION DE DEFENSA
Dep. 1

..... Sección
Act. Ant. Nac.
Ficha Nº [redacted]

Nombres y Apellidos: CASTROMAN VIGNOLO (2) Nélida BEATRIZ (2)

Fecha de Nacimiento: .....

Lugar de Nacimiento: .....
(País - Ciudad o Localidad - etc.)

Cred. Cív.: Serie MAA Nº 22381 (3) Ced. Identidad: 14.452 (4)

Otros documentos: .....
(Pasaporte — Libreta Enrolam. — etc.)

FOTO

Domicilio: .....
(Ciudad o Localidad) (Calle) Nº Teléf

Filiación

Edad aparente ..... Color del Cutis .....

Color del Cabello ..... Estatura Aproximada .....

Complexión ..... Aspecto Social .....

Señas particulares .....

.....

Ficha confeccionada en Montevideo el junio 14 de 1967.

[redacted]

Fórm. 1

036030

Fs. 2

ACTIVIDADES

(1) **Laborales:** Profesión PROFESORA DE FRANCÉS (5) Lugar de trabajo INST. "JOSÉ MARÍA CAMPOS" (MERCEDES) (6)

Cargo ..... Antigüedad .....

Otras Actividades .....

(2) **Políticas:** Ideología ..... Actuación .....

Antecedentes .....

Antecedentes familiares .....

(3) **Sociales:** Estado Civil ..... Religión ..... Figuración .....

Grado Instrucción ..... Lugares que frecuenta .....

(4) **Económicas:** Situación ..... Capital aprox. ..... Vehículo .....
marca y Nº

Otros datos .....

Datos Complementarios .....

Apreciación Personal Gral. .....

CASTROMAN **FICHA COMPLEMENTARIA** Nélida Fs 3

Documento		036030 ANTECEDENTES
Fecha	**Origen**	
Año 1966	Lista FIDEL SORIANO	Figuraccomo 3er.Titular a la Junta Electoral en la listas del Frente Izquierda de Liberación, en las Elecciones Nacionales del año en curso.
25.05.82	D. 15210 Pag. 38	Funcionario del CONAE que fue sumariado en aplicación del procedimiento disciplinario previsto en la Ordenanza No. 17. Destituído por R. I. No. 42/8/76, de 18/11/76.- Evaluación: A-1. Indica (1)2(3)4(5) (6) (VL)
31/10/83		11941 / 82 PAG. 1095 - POSEE ANTECEDENTES EN EL CO.NA.E - EVAL - A - 1. CO) INDICA ( ) ( ) ( )

MINISTERIO DE DEFENSA NACIONAL
S. I. D.

036031 3

28 JUL. 1975 B 1

Dep. I Secc. I
Sub - Secc. G
Ficha Nro. ____ Confec. ____

CASTROMAN ETCHEGOYEN (1) Nora
Apellidos Nombres

DOCUMENTOS: C/C L.A.A.A. 1714(2) C/I. 21470 (Río Negro)(3)
Serie Nro. Nro. Dpto.

OTROS DOC.
Pasaporte Lib. Enrol. etc.

NACIMIENTO: 28.5.1938 Fray Bentos(4)
Fecha Lugar

DOMICILIO: Hudghes 6/Roberto- Young(5) Dpto. RIO NEGRO
Calle Nro. Teléf. Ciudad o Localidad

PROFESION U OCUPACION: Funcionaria

LUGAR: Caja Asig.Fam. Fray Bentos CARGO: Auxiliar 1º

IDEOLOGIA POLITICA: Izq. -Socialista CLASIFICACION:

DATOS COMPLEMENTARIOS:
Est. Civil Conyuge Hijos

HIJA DE: ROQUE Y EMMA (6)
[redacted]
Otros familiares

036031

B2

Fecha	Documentos	ANTECEDENTES A REGISTRAR
22.7.75	D. 1288	Funcionario de la Caja de Asignaciones Familiares de la Cdad. de Fray Bentos (Río Negro), Auxiliar 1o., Izquierdista socialista.- Evaluación A-2.-(I).-
O.H.C.P.No.69/81 RIO NEGRO.PERMA.		-DATOS DE JEFATURA DE POLICIA DE RIO NEGRO: Información proporcionada por el S-2 del Batallón de Infantería No.9: MILITANCIA: FRENTE AMPLIO: 25.11.74: Con motivo de la detención del Secretariado del Partido Comunista en Fray Bentos, al estar declarado ilegal y seguir funcionando, en uno de los allanamientos realizados, se encontró una lista manuscrita donde figuraba como aportadora para el mencionado Partido.(Allanamiento efectuado en la casa de Edison DI PASCUA).- -AÑO 1978: Por manifestaciones de María Jorgelina GAR/CEN de CAHRRUTTI, se confirmó que Nora CASTROMAN y Norma VILA, eran aportadoras de fondos para el Partido Comunista.- -6.7.82: En la fecha se contestó dicha constancia a nombre del causante, para permanencia en la Dirección General de La Seguridad Social.(MV).-Indica del (1) al (6).-

FECHA	DOCUMENTOS	CASTROMAN ETCHEGOYEN 036031 ANTECEDENTES A REGISTRAR Nora	83
10.9.82	D.18902	- Con fecha 17.11.82 solicitó C.H.C.P. la cual fue expedida el 3.8.82, Cat. "C".- (MB)	
03/XI/82	21858	21/SET/982 - Presenta Recurso en 1ra. Instancia ante el Delegado del S.I.D. en el Departamento de Río Negro, al habérsele adjudicado Categoría "C" de C.H.C.P..	
		22/OCT/982 - El Señor Delegado eleva el expediente a este Servicio para resolución.- (CC)	
		09/NOV/982 - Por Nota No. 1369/D-I/82 se devuelve el expediente de la causante al Señor Delegado en el Dpto. de Río Negro, a efectos de la ampliación de la información que involucra a la misma, concluyéndose que de no ser posible obtener algún otro elemento, se estima que habría que propcner Cat. "B".- (CC)	
3.12.82	D.22747	30.11.82 - El Deleg. del SID en R.Negro devuelve el Exp. de la causante a este Servicio informando que en esa Jef. no se registra otra información referente a la causante que la que se expone a fojas 7 y 7 vuelta , y fojas 8 del exp., informado que deberia procederse a nectifi ar la Cat."C" o-otorgándole una Cat,"B".-(NN)	
		06.12.82 - Por Exp.Nº.667/D-I/82 se comunica al Deleg. Dptal que esta Dirección ha resuelto otorgar Cat."B" de C.H.C.P. a la causante.-(NN)	

FECHA	DOCUMENTOS	036031 ANTECEDENTES A REGISTRAR 54
7/I/83	23547	22/DIC/982 - En la fecha se notifica de la precedente resolución.-
		28/DIC/982 - Presenta Recurso en Segunda Instancia ante el Delegado en R. Negro, solicitando se le expida C.H.C.P. Cat. "A".
		29/DIC/982 - El Señor Delegado eleva todas las actuaciones a este Servicio para su correspondiente tramitación.- (C)
		12/I/983 - Por Exp. No.007/D-I/83 se remiten todas las actuaciones a la J.C.J. para resolución.- (CC)
27.5.83	26742	Por Exp. No.666/JCJ/83 de fecha 5/MAY/983, la Junta de Comandantes en Jefe devuelve el expediente de la causante a este Servicio, solicitando se amplíe la información de estos obrados, en razón de que no se ha efectuado evaluación sobre el Acta que consta a fojas 4 y 5, y como asimismo el hecho de que familiares directos de la recurrente son de ideología izquierdista y de la anotación del S-2 del Batallón de Infantería No.9.- (CC)
		27.5.1983 - Por Exp. No.112/D-I/83 se comunica a la J.C.J., de acuerdo a lo solicitado: - El Acta Notarial de fojas 4 y 5 fue evaluada en cuanto a su pertinencia, al ser considerada en el Recurso de [illegible].

FECHA	DOCUMENTOS	CASTROMAN ETCHEGOYEN ANTECEDENTES A REGISTRAR 030031 Hora 85
		Instancia. Respecto a la credibilidad de la fuente y exactitud de los informes, no se cuenta con otros elementos de juicio, fuera de los que la propia acta aporta. - El Hecho de que familiares directos de la recurrente sean de ideología izquierdista, no incide, como causal de inhabilitación, de acuerdo a las pautas vigentes. - La anotación del S-2 del Bn.I. No.9, fue la que dió origen a estas actuaciones y consta de evaluación a Fs. 7 y 14. Ampliando lo informado, este Servicio, al elevar opinión favorable al mantenimiento de Cat. "B" a la causante, tuvo en cuenta, además de los elementos de juicio ya mencionados, el espíritu de la decisión tomada por la Junta de Oficiales Generales de las FF. AA., en el Acta Secreta No.209 de fecha 29 de Setiembre de 1982.- (CC)
25.7.83	21858/23	-12.7.83-Por Exp.Nº753/JCJ/83 la Junta de Comandantes en Jefe comunica a este Servicio que ha resuelto readjudicar a la causante C.H.C.P. Cat. "B", en sustitución de la Categoría "C" anteriormente otorgada.

FECHA	DOCUMENTOS	036031 ANTECEDENTES A REGISTRAR
		25.7.83-Por Exp.Nº174/D-I/83 se remite el expediente al Delegado del S.I.D. en Río Negro, para su conocimiento y notificación de la causante, cumplido vuelva.(C)
11/8/83	29249/003	-Habiendo solicitado C.H.C.P. el 17/11/82, se le otorgó Cat."B" el 12/7/83. -29/7/83: En la fecha por Of.No.142/Ay/83, la Jefatura de Policía de Río Negro comunica al Organismo. EVAL: A-1.-(RJ)
8.9.83	21858/25	29.7.83- En la fecha el Delegado del S.I.D. en Río Negro comunica a la causante la resolución adoptada por la JCJ sobre su recurso en 2da. Instancia.
	Pág.26	1.8.83-Por Of.142/AY/83 la J.P. de Río Negro comunica la resolución de la JCJ al Director Gral. de la Seguridad Social. 24.8.83- El Delegado Departamental devuelve a este Servicio el expediente de la causante.(C)

C/A- EVAL.- "3".- Trasladado a la D.C.S.S

F.7

Nº Carp. 2045.-

Foto de Frente	Foto de Perfil

CASTROMAN ETCHEGOYEN Nora.-
Apellido Paterno Apellido Materno Nombre(s)

Documentos C. C. LAA.No.17.144.- C. I. 21.470(Fray Bentos

Domicilio Hudges s/n entre R.Young y Beaulieu(F.Bento

Teléfono ..... Sección Policial 2da.Rio Negro.-

Lugar y Fecha de Nacimiento RIO NEGRO: 28/5/938.-

Profesión PRESUPUESTADA.- Ocupación ~~OFICIAL 3ro.~~ AUXILIAR 1ro.- Oficial 3º

Otras actividades Luguro: 27/3/962.-

Actuación .....

Ideología .....

Situación económica ..... Capital aprox. ..... Vehículo .....

Raza blanca Estatura ..... Peso ..... Color de cabello .....

Color de ojos ..... Complexión ..... Señas .....

Estado civil Soltera Nombre del cónyuge .....

Nacionalidad del cónyuge ..... Nombre y edad de los hijos .....

Padre, Nombre CASTROMAN Nores Roque Felix Nacionalidad .....

Madre, Nombre ETCHEGOYEN Emma.- Nacionalidad .....

Estudios .....

Otros datos FICHA No.---- del C.C.A.F.-

mag.-

3439

SERVICIO DE INFORMACION
DE DEFENSA
Dep. I

036032-1

B-1
..... Sección
Act. Ant. Nac.
Ficha Nº [redacted]

Nombres y Apellidos: CASTROMAN,
RAFAEL

Fecha de Nacimiento: .....

Lugar de Nacimiento: .....
(País - Ciudad o Localidad - etc.)

Cred. Cív.: Serie ..... Nº ..... Ced. Identidad: .....

Otros documentos: .....
(Pasaporte — Libreta Enrolam. — etc.)

FOTO

Domicilio: Río Negro.
(Ciudad o Localidad) (Calle) Nº Teléf

Filiación

Edad aparente ..... Color del Cutis .....

Color del Cabello ..... Estatura Aproximada .....

Complexión ..... Aspecto Social .....

Señas particulares .....

.....

Ficha confeccionada en Montevideo el 14 de [redacted] de 1967.

Fórm. 1

036032

B2

ACTIVIDADES

(1) **Laborales:** Profesión ..... Lugar de trabajo .....

Cargo ..... Antigüedad .....

Otras Actividades .....

(2) **Políticas:** Ideología FIDELISTA. Actuación .....

Antecedentes .....

Antecedentes familiares .....

(3) **Sociales:** Estado Civil ..... Religión ..... Figuración .....

Grado Instrucción ..... Lugares que frecuenta .....

(4) **Económicas:** Situación ..... Capital aprox. ..... Vehículo .....
marca y Nº

Otros datos .....

Datos Complementarios .....

Apreciación Personal Gral. .....

FICHA COMPLEMENTARIA

13-3

Documento 036032

Fecha	Origen	ANTECEDENTES
Año 1966.	Lista "FIDEL" - Río Negro.	Figura como 3o.Suplente del 2o.Titular a la Junta Departamental de Río Negro en las listas del "FRENTE IZQUIERDA DE LIBERACION" en las elecciones nacionales del corriente año.-

Fs. 1

SERVICIO DE INTELIGENCIA
División I
(Seguridad)

MINISTERIO DE DEFENSA NACIONAL
SERVICIO DE INFORMACION DE DEFENSA
M / F
036033-9

Sección
Act. Ant. Nac.
Ficha N.º 2065

Nombres y Apellidos: CASTROMAN, Roque Jesús

Fecha de Nacimiento:

Lugar de Nacimiento: (País - Ciudad o Localidad - etc.)

Cred. Civ.: Serie N.º Ced. Identidad:

Otros documentos: (Pasaporte - Libreta Enrolam. - etc.)

Foto

Domicilio: Dpto. R. Negro-Ciudad de Fray Bentos calle Hughes casi Enrique Beaulieu. 18 de Julio c/Beaulieu.
(Ciudad o Localidad) (Calle) (N.º) (Telef.)

Filiación
- Edad Aparente Color del Cutis
- Color del Cabello Estatura Aproximada
- Complexión Aspecto Social
- Señas particulares

[redacted]

Ficha confeccionada en Montevideo el 28 de Diciembre de 1965

036033

F5-2

ACTIVIDADES

(1) Laborales: Profesión ..... Lugar de trabajo .....

Cargo ..... Antigüedad .....

Otras Actividades .....

.....

(2) Políticas: Ideología Socialista ..... Actuación .....

Antecedentes .....

Antecedentes familiares .....

(3) Sociales: Estado Civil ..... Religión ..... Figuración .....

Grado Instrucción ..... Lugares que frecuenta .....

(4) Económicas: Situación ..... Capital aprox. ..... Vehículo ..... marca y N.o

Otros datos .....

Datos Complementarios .....

Apreciación Personal Gral. .....

.....

.....

FICHA COMPLEMENTARIA

Fs 3

Documento		30033 Antecedentes
Fecha	Origen	
9/XI/65	42/6 Aval.A.2(R).-	-Sindicado como elemento Socialista y afiliado a este partido en la Ciudad de Fray Bentos.-
27-V-966	B-41-D-3.	-Figura en una relación de personas a las cuales se les sindican como integrantes de Agrupaciones Políticas Antinacionales de la ciudad de Fray Bentos.-
24/VI/68	42-11	En la misma se le menciona como partidario del P. Comunista. Domiciliado en Hughes casi Enrique Beaulieu.-
Año 1962	Lista 4190 U.P.	-47° Titular a la Junta Departamental de Río Negro.
1971.	Lista 90 P.S. RIO NEGRO.-	-Candidato en el 5to. lugar a la Junta Electoral, en las listas del P.Socialista para las elecciones de 1971/"PP".
3/10/83	11941 / 82 PAG. 1095	- POSEE ANTECEDENTES EN EL CO.NA.E.- EVAL - A - 1, C (1) INDICA ( ) ( ) ( )

SERVICIO DE INFORMACION DE DEFENSA

036034-7

f. 1

Dep. 1

Confeccionado el 7-VII-1969.-

VARIOS

FOTO

Apellidos CASTROMAN SAN PEDRO

Nombres Ricardo Guillermo

Fecha de Nacimiento 21 años (1968) 9/8/946 en Mercedes (1)

Lugar de Nacimiento Uruguay

Est. Civil Soltero - Casado (8)

Cred. Cívica: MAA No 34.800 (2) Céd. Identidad 1.704.280 (3)

Otros Documentos

Ocupación Estudiante de Medicina. Médico (4)

Padre Guillermo Agustín (5)

Madre Alba Noelia (6)

Domicilio Arenal Grande 1729 Ciudad Montevideo

Gomensoro No 516 - Mercedes (7)

Otros datos:

[redacted]

FICHA COMPLEMENTARIA

DOCUMENTO		036034 ANTECEDENTES
Fecha	Origen	
8-VIII-1968 Folio 113	B72-D37	-Detenido durante las Medidas Prontas de Seguridad por el Dpto.de Información e Inteligencia de la Jef.de Policía.-
9/VIII/968	33/47	-Internado en el Grupo de Artillería Nº5.En esta fecha fue retirado por parte de la Jefatura de Policía.- Eval: A-1. (C).-
29.10.71	16/1	-En diciembre de 1970 figura como Becario de la Universidad de la República, percibiendo un sueldo mensual neto de $ 20.196.oo..(E)
1/12/72	Dec.4315	-Indica Dec.anterior,percibiendo un sueldo neto de $20.400.-(H).
21/12/981 C.M.S.P. Nº 189/981 Dpto. 2da. INGRESO DE SORIANO.-		21/12/981 - En la fecha se contestó dicha constancia a nombre del causante, solicitada para su ingreso en el M.S.P.. Indica del 1 al 8. (L).- ANTECEDENTES REGISTRADOS EN EL DPTO.Nº 3 DE LA D.I.I.
		11/1/971 - Detenido por el Dpto. 8 pasando al Dpto.4, de esta Dirección el día 13/1/971, en averiguación, recobrando la libertad el 19/1/71 por orden superior. (L).-
14/6/983		Se contesto Memo. (A) Nº 1279/83 para el M.S.PL - (MS)

Ficha confeccionada el 24/10/72

Fs. 1

MINISTERIO DE DEFENSA NACIONAL
S. I. D.

036035 -4

Dep. 1 Secc. I
Sub-Secc. A/N
Ficha Nro..... Confec. .....

CASTROMAN — Apellidos
Ricardo.- — Nombres

DOCUMENTOS: C/C..... Serie ..... Nro. ..... C/I. ..... Nro. ..... Dpto.

OTROS DOC. ..... Pasaporte ..... Lib. Enrol. ..... etc.

NACIMIENTO: ..... Fecha ..... Lugar

DOMICILIO: ..... Calle ..... Nro. ..... Teléf. ..... Ciudad o Localidad

PROFESION U OCUPACION: .....

LUGAR: ..... CARGO: .....

IDEOLOGIA POLITICA: ..... CLASIFICACION: .....

DATOS COMPLEMENTARIOS: ..... Est. Civil [redacted] Hijos

..... Otros familiares

Fs. 2

Fecha	Documentos	036035 ANTECEDENTES A REGISTRAR
1971.	Lista190 RIO NEGRO.	-Candidato en el 5to. lugar a la Junta Departamental, en las listas -del P.Socialista para las elecciones de 1971. "PP".-
16/7/81 otros del	D. 6014 y CEPRODA	Proscripto de Acuerdo al Acto Institucional Nº 4, Art. 1º, Inciso A, por 15 años. EVAL.:A - 1 (MS)
14/6/983	--------	Se contestó Memo. (A) Nº 1279/983 para el M.S.P. (MS)
31/10/83	11941 / 82 PAG. 1095	- POSEE ANTECEDENTES EN EL CO.NA.E- EVAL - A - 1. COD INDICA ( ) ( ) ( )

Fs. 2

MINISTERIO DE DEFENSA NACIONAL
S. I. D.

Dep. E Secc. I
Sub - Secc. A/N

036036 -2

Ficha Nro. ..... Confec. 11-8-75

CASTROMAN DIAZ — Apellidos
Rafael Jacinto(1) — Nombres

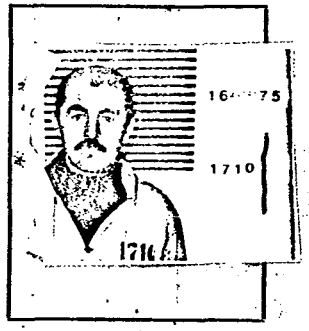

DOCUMENTOS: C/C ..... Serie ..... Nro. C/I. 39.947. R.NEGRO(4) Nro. Dpto.

OTROS DOC. ..... Pasaporte ..... Lib. Enrol. ..... etc.

NACIMIENTO: 32 años (1963) — Fecha
R.O.U. — Lugar

DOMICILIO: Hugues e Ituzaingó — Calle — Nro. — Teléf.
Dpto. Río Negro (1963) — Ciudad o Localidad

PROFESION U OCUPACION: Obrero de la construcción.- Afil.al Sindicato de la Construcción

LUGAR: ..... CARGO: .....

IDEOLOGIA POLITICA: COMUNISTA CLASIFICACION: .....

DATOS COMPLEMENTARIOS: Casado (2) — Est. Civil
[redacted] — Conyuge
2 hijos(3) — Hijos

..... Otros familiares

036036 62

Fecha	Documentos	ANTECEDENTES A REGISTRAR
21-4-75	Doc.656	-Afiliado al Partido Comunista el 26.11.63.(Microfilm incautado a RODNEY ARISMENDI).;EVAL.: B - 2.- (U).-
14/1/976	D. 0022	Integra nómina de reclusos liberados del EMR Nro 1, de acuerdo a lo que establecen las"normas generales que rigen las actividades de civiles bajo la responsabilidad de Ejército"; debiéndose presentar en el Bn.I.9.- (U).- Indica (1) (U)
15/III/76	Doc.0357	5/I/76-Indica lo mismo que el documento anterior.(P).-
31/5/77	Doc. 513	Es sindicado en declaraciones de Juan GOMEZ(detenido por el Bn.I.No.9-Fray Bentos) como la persona con la cual se reunió para que interesara a los afiliados al P.Comunista de la obra del Puente Fray Bentos Puerto Unzué e informarlos del apagón que se efectuaría y del apoyo del P.Comunista y de la C.N.T. que se brindaba.- (i).
20.5.77	Doc.0475	Integra nómina de libertades otorgadas por la Justicia Militar en los ancs 1974,75 y 76.- Detenido el 18.12.74.- Procesamiento: Art.58 inc.2 y 3 CPM.- Tipo de libertad: Provisional.- Juez: M/I/4to.Turno.- Fué liberado el 21.12.75.- Eval.A-1.- (i).

R-3

FECHA	DOCUMENTOS	CASTROMAN DIAZ ANTECEDENTES A REGISTRAR RAFAEL JACINTO
29/3/77	Doc.0290	**Recluso Nº1710. Detenido:20.12.74. PC.Actividades comprobadas:Delegado obrero del Puente Fray Bentos-Puerto Unzué Repartió volantes de la CNT.-Informando apagón del 29.10.74. Fórmula K.C Nor.Nor. Tipificación:Art.58 inc.2 y 3 del CPM. Ingresó al EMIR:13.2.75. Juzgado:JMI 4T. Unidad captora:Bn.I.9. Indica (2a3). EVAL:A-1. (VM).**
27.7.82	17179	31.5.82 - Baja del régimen de Lib.Vig. controlada por el Bn.I.9 por pase a Cat "C".-Eval:A-1 (B)
13.04.83	18378/82	- Ficha del E.M.R. 1 establece: Detenido 18.12.74.Libertad Provisional 27.12.75.Pertenece al M.L.N. EVAL B-2 (B) Indica 4.-
13.04.83	24739/83	- Figura en una relación de libertades vigiladas categorías "C"procedente de la F.M.E..Unidad de control:Bn.I.9. Detenido 18.12.74. Liberado 27.12.75. EVAL A-1 (B).-
13.04.83	24862/83	- Indica: Idem al Doc.24739/83.- EVAL A-1 (B)

7.1

JUNTA DE COMANDANTES EN JEFE 036037-0

S. I. D.

Dep. I Secc. I

Sub Secc. A/N

Ficha Nro. ____ Confec. 28-6-78

CASTROMAN DIAZ (Apellidos) Rafael (Nombres)

DOCUMENTOS: C/C L.A.A. (Serie / Nro.) C/I. ____ (Nro. / Dpto.)

OTROS DOC. ____ (Pasaporte / Lib. Enrol. / etc.)

NACIMIENTO: 32 años en 1963 (Fecha / Lugar)

DOMICILIO: Hugues y Ituzaingó (Calle / Nro.) ____ (Teléf.) Rio Negro (Ciudad o Localidad)

PROFESION U OCUPACION: Obrero

LUGAR: Construcción CARGO: ____

IDEOLOGIA POLITICA: ____ CLASIFICACION: ____

DATOS COMPLEMENTARIOS: ____ (Est. Civil / [redacted]e / Hijos)

____ (Otros familiares)

036037

F2

Fecha	Documentos	ANTECEDENTES A REGISTRAR
4-6-76	Doc.0774	Afiliado alPartido Comunista con el Nº 20998,fecha de ingreso 28-11-63.Secc. Fray Bentos.Eval:B-1 (V)

B-1

JUNTA DE COMANDANTES EN JEFE

S. I. D.

036038-8

DEP. I 31.05.82 SECC. I

SUB SECC. A/N

FICHA Nº ..... CONFEC. .....

CASTROMAN DUARTE — Apellidos

Rúben Javier — Nombres

DOCUMENTOS: C/C Nº M.C.A.16.065 Dpto. C/I. 37.310(SORIANO) Serie Nº

OTROS DOC. ..... Pasaporte Li. Enrol etc.

NACIMIENTO: ..... Fecha Lugar

DOMICILIO: ..... Calle Nº Teléf. Ciudad o Localidad

PROFESION U OCUPACION: Maestro de Carpintería

LUGAR: Centro Docente"Young" CARGO: .....

IDEOLOGIA POLITICA: ..... CLASIFICACION: .....

DATOS COMPLEMENTARIOS: ..... Est. Civil Cónyuge Hijos

..... Otros familiares

[redacted]

036038

f2

FECHA	DOCUMENTOS	ANTECEDENTES A REGISTRAR
25.05.82	D. 15210/ 38	Funcionario del CONAE que fue sumariado en aplicación del procedimiento disciplinario previsto en la Ordenanza No. 17. Destituído por R. I. No. 30/131/78, de 26/10/78.- Evaluación: A-1. Indica ( ) ( ) ( ) ( ) (VL)

10/11/84

11041 / 82
PAG. 1095

- POSEE ANTECEDENTES EN EL CO.NA.E -
EVAL - A - 1. C(O) INDICA ( ) ( ) ( )

Imp. Nacional 1933/78

JUNTA DE COMANDANTES EN JEFE
S. I. D.

036039-6

Dep. I Secc. I
Sub. Secc. A/N
Ficha N.º ..... Confec. 23.11.82

CASTROMAN SCARONE (1) Saidair
Apellidos Nombres

DOCUMENTOS: C/C BZA-16635 (2) C/I. 916.997-0 (3)
Serie N.º N.º Dpto.

OTROS DOC.
Pasaporte Lib. Enrol. etc.

NACIMIENTO: 13.09.40 (4) Canelones
Fecha Lugar

DOMICILIO: 12 de Febrero 1114 Apto 12 (5)
Calle N.º Teléf. Ciudad o Localidad

PROFESION U OCUPACION: Empleado (6)

LUGAR: CARGO:

IDEOLOGIA POLITICA: CLASIFICACION:

DATOS COMPLEMENTARIOS: Casado (7)
Est.Civil Cónyuge Hijos

Otros familiares

[redacted]

Fecha	Documentos	036039 ANTECEDENTES A REGISTRAR
20.09.82 (R.E. 19005)	19563	17.III.76-148 -Candidato de la lista Nro.4, sector "A" a la Asamblea Representativa, en las elecciones de la Cooperativa de Consumos de Transporte, por el período 1975/1977.Eval:B-2(M) (NN)
13.09.82	19005	Figura en el 148 lugar de la lista BAG del Partido COLORADO [illegible] ión PACHECO-BAGALCIAGUE Dpto. de MONTEVIDEO [illegible] ndidato para integrar los [illegible] antes epartamen- [illegible] y Convenciones Nacionales [illegible] lecciones internas de los PP.PP. del 28 de Noviembre de 1982. (NN)
	16/10/82	Por Oficio Nº. 934/82 el S.I.D. comunica a la Corte Electoral, qu de acuerdo a las disposiciones vigentes, no existen objeciones para que el causante integre la lista de referencia. (NN)

SERVICIO DE INFORMACION
DE DEFENSA
Dep. I

MINISTERIO DE DEFENSA NACIONAL M/F
SERVICIO DE INFORMACION DE DEFENSA
036040-4

B-1
..... Sección
Act. Ant. Nac.
Ficha Nº [redacted]

Nombres y Apellidos: CASTROMAN
Walter

Fecha de Nacimiento: .....

Lugar de Nacimiento: .....
(País - Ciudad o Localidad - etc.)

Cred. Cív.: Serie ..... Nº ..... Ced. Identidad: .....

Otros documentos: .....
(Pasaporte — Libreta Enrolam. — etc.)

FOTO

Domicilio: @ (Dpto. Soriano) Dolores- Setura 1280.-
(Ciudad o Localidad) (Calle) Nº Teléf

Filiación

Edad aparente ..... Color del Cutis .....

Color del Cabello ..... Estatura Aproximada .....

Complexión ..... Aspecto Social .....

Señas particulares .....

[redacted]

Ficha confeccionada en Montevideo, el 18 de noviembre de 1966

Fórm. 1

036040

B-2

ACTIVIDADES

(1) **Laborales:** Profesión ..... Lugar de trabajo .....

Cargo ..... Antigüedad .....

Otras Actividades (1) Empleado de la Dirección de Agronomía en Dolores (Soriano

(2) **Políticas:** Ideología ..... Actuación .....

Antecedentes .....

Antecedentes familiares .....

(3) **Sociales:** Estado Civil ..... Religión ..... Figuración .....

Grado Instrucción ..... Lugares que frecuenta .....

(4) **Económicas:** Situación ..... Capital aprox. ..... Vehículo .....
marca y Nº

Otros datos .....

Datos Complementarios .....

Apreciación Personal Gral. .....

FICHA COMPLEMENTARIA de: CASTROMAN Walter

B-3

Documento		ANTECEDENTES
Fecha	Origen	036040
21-VI-966	B-19-D-10.	-En este documento figura su nombre sindicándosele como Vice-Presidente del Frente Izquierda de Liberación (FIDEL), de la ciudad de Dolores con sede en: José E.Rodó casi José Pedro Varela(Dpto.Soriano)
25-X-1966.	B.19 - D.21.-	Indica ④.-
		Concurre a reunión realizada en el domicilio de Wa Walter Morette Vera (activo comunista de Dolores.-
30-VIII-964.	B.19- D.21.- Archivado 1966.	Militante de extrem a izquierda de Dolores(SORIANO Indica ②.-

Fórm. 2

B-1

SERVICIO DE INFORMACION DE DEFENSA
Dep. I

036041-2

Sección "G"

Ficha Nº [redacted]

Nombres y Apellidos: CASTROMANO Fernandez

Fecha y Lugar Nac.:

Cred. Cív.: Serie ..... Nº ..... Ced. Identidad: .....

Otros documentos: .....
(Pasaporte - Libreta Enrolam. - etc.)

Domicilio: .....
(Ciudad o Localidad) (Calle) (Nº) (Teléf.)

Profesión: Metalúrgico

Foto

Cargo y Lugar:

Ideol. Política: Comunista Actuación: Dirigente. Comité de huelga de Ferrosmal.-

Datos Complementarios:

Apreciación General:

[redacted]

Ficha confeccionada: Montevideo, agosto 31 de 1950

Fórm. 4

FICHA COMPLEMENTARIA

62

Documento		036041 ANTECEDENTES
Fecha	Origen	
18-VIII-50	Justicia	Hizo declaraciones al diario Justicia.-

B-1

JUNTA DE COMANDANTES EN JEFE

S. I. D.

036042-0

Dep. I V Secc. I

Sub Sec. A/B

Ficha Nº ..... Confec. 10.12.81

CASTRUMAN LABASTIE — Apellidos

Raúl — Nombres

DOCUMENTOS: C/C ..... Serie ..... Nº ..... C/I. 1.119.368 Nº ..... Dpto.

OTROS DOC. ..... Pasaporte ..... Lib. Enrol. ..... etc.

NACIMIENTO: ..... Fecha ..... Lugar

DOMICILIO: ..... Calle ..... Nº ..... Teléf. ..... Ciudad o Localidad

PROFESION U OCUPACION: .....

LUGAR: ..... CARGO: .....

IDEOLOGIA POLITICA: ..... CLASIFICACION: .....

DATOS COMPLEMENTARIOS: ..... Est. Civil ..... Cónyuge ..... Hijos

[redacted]

..... Otros familiares

036042 A2

Fecha	Documentos	ANTECEDENTES A REGISTRAR
3.12.81.	D.10033	P.I.No.31/S-2/CB1/981.- Según Informe obtenido en la Dirección de Migraciones se establece que el causante abanonó el País con destino al Brasil entre los días 10 y 11 de noviembre del corriente año.- Eval.A-1.-(FE)
4.12.81.	D.10100	Se establece que en la fecha mencionada en el Doc.10033 se previó un acto en la ciudad de Porto Alegre, para la difusión del caso de Lilián CELIBERTI y Universindo RODRIGUEZ DIAZ. En dicho acto se intentó dar difusión al libro titulado "SECUESTRO EN EL CONO SUR", escrito por Omar FERRI (Abogado brasilero), el cual relata el caso de los últimos mencionados. El acto publico preparado para el día 12 en la Plaza Farrompilha no se realizó por la no concurrencia de personalidades invitadas (Helder Cámara, Pérez Esquivel, etc.). Unicamente se realizó una reunión en la sede del Movimiento de Justicia y derechos Humanos, en la noche del 11. El mencionado acto tuvo cobertura de la prensa aunque no en la primera página, se publicó también un reportaje realizado a la madre de Lilián CELIBERTI que concurrió a dicha ciudad para el mencionado acto. 12.11.81. En la fecha se previó un acto en la Asamblea Legislativa la cual fracasó, limitandose a unas palabras alusivas al 3er. Aniversario del "Secuestro" pronunciadas por un Diputado estadual.- Eval.A-1.-(FE)

Imp. Nacional 716/79

MINISTERIO DE DEFENSA NACIONAL

S. I. D.

036043-8

Dep. I Secc. I

B-1

Sub Secc. G

Ficha Nro. 29.9.73.

CASULO CAL — Carlos

Apellidos — Nombres

DOCUMENTOS: C/C ____ Serie ____ Nro. C/I. ____ Nro. ____ Dpto.

OTROS DOC. ____ Pasaporte ____ Lib. Enrol. ____ etc.

NACIMIENTO: 37 años en 1973. ____

Fecha — Lugar

DOMICILIO: Jaime Zudañez No 2761 — Tel.78.29.67.

Calle — Nro. — Teléf. — Ciudad o Localidad

PROFESION U OCUPACION: Empleado — Cronista de la Mañana

LUGAR: SEUSA — CARGO: ____

IDEOLOGIA POLITICA: Frentesupàista — CLASIFICACION: Activista

DATOS COMPLEMENTARIOS: ____

Est. Civil — Cónyuge — Hijos

[redacted]

Otros familiares

036043 f.2

Fecha	Documentos	ANTECEDENTES A REGISTRAR
I.8.73	2086	-Trabaja en el Diario Hechos, se manifiesta Izquierdista y apoya decididamente al frente amplio.- (G)
I2.7.73	3I00	-Despedido de SEUSA, despues de ser este diario desocupados por la fuerza pública, sin indemnización de acuerdo a un decreto del P.E.-(G) (Eval.B 6)
IO.IX.966	B.77 D.I64	-En el Periódico "Orientación"(organo de Agrupación Comunista "Arroyo Seco") de fecha mayo de I961 aparece un manifiesto dirigido a la Ciudadanía del País de todos los partidos y agrupaciones políticos donde se llama a unirse a este movimiento con el fin de encontrar los caminos que el país necesita para resolver los grandes problemas que lo acosan.- El reseñado es uno de los firmantes de este manifiesto, figurando en el mismo conocidos elementos izquierdistas.-Eval.B-2 .

SERVICIO DE INFORMACION
DE DEFENSA
Dep. I

MINISTERIO DE DEFENSA NACIONAL M/F
SERVICIO DE INFORMACION DE DEFENSA
036043 52 99

P.E. B-3
Sección
Ant. Nac.
Ficha Nº 2282

Nombres y Apellidos: CASUPLO CAI, Carlos.

Fecha de Nacimiento:

Lugar de Nacimiento:
(País - Ciudad o Localidad - etc.)

Cred. Cív.: Serie Nº Ced. Identidad:

Otros documentos:
(Pasaporte — Libreta Enrolam. — etc.)

FOTO

Domicilio: Jaime Zudañez 2761 78.29.67
(Ciudad o Localidad) (Calle) Nº Teléf

Filiación
- Edad aparente Color del Cutis
- Color del Cabello Estatura Aproximada
- Complexión Aspecto Social
- Señas particulares

Ficha confeccionada en Montevideo el 2 de diciembre de 1966.-
135503

Fórm. 1

036043

ACTIVIDADES

(1) **Laborales:** Profesión Cronista Lugar de trabajo SEUSA

Cargo Secc. Deportes Antigüedad

Otras Actividades

(2) **Políticas:** Ideología Actuación

Antecedentes

Antecedentes familiares

(3) **Sociales:** Estado Civil Religión Figuración

Grado Instrucción Lugares que frecuenta

(4) **Económicas:** Situación Capital aprox. Vehículo
marca y Nº

Otros datos

Datos Complementarios

Apreciación Personal Gral.

CASTILLO CAL, Carlos.

FICHA COMPLEMENTARIA

Documento		036043 ANTECEDENTES
Fecha	**Origen**	
10-IX-966-	B-77-D-164.-	En el Periódico "Orientación"(Organo de la Agrupación Comunista Arroyo Seco" de fecha mayo de 1961 aparece un manifiesto dirigido a la Ciudadanía del País de todos los partidos y grupos políticos,donde se llama a unirse a este movimiento con el fin de encontrar los caminos que el país necesita para resolver los grandes problemas que lo acosan.- El reseñado es uno de los firmantes de este manifiesto,figurando en el mismo conocidos elementos izquierdistas.-
7.9.72	4321	**Figura en nómina de personal de SEUSA, con la anotación "pro-Tupa".-(Eval.B-2)(K).-**

Fórm. 2

JUNTA DE COMANDANTES EN JEFE
S. I. D.

036044-6

Dep. I V. Secc. I B-1
Sub Secc. A/N
Ficha Nº ..... Confec. 23.6.82

CASULO CAL — Apellidos
Ulises Homero — Nombres

DOCUMENTOS: C/C ..... Serie ..... Nº ..... C/I. ..... Nº ..... Dpto.

OTROS DOC. ..... Pasaporte ..... Lib. Enrol. ..... etc.

NACIMIENTO: ..... Fecha ..... Mariscala (Dpto.de Lavalleja) Lugar

DOMICILIO: ..... Calle ..... Nº ..... Teléf. ..... Ciudad o Localidad

PROFESION U OCUPACION: Ingeniero.-

LUGAR: ..... CARGO: .....

IDEOLOGIA POLITICA: ..... CLASIFICACION: .....

DATOS COMPLEMENTARIOS: ..... Est. Civil ..... Cónyuge ..... Hijos

Hijo de: Dionicio y Blanca Esther.- Hermano de: Esc. Hugo Casulo Cal.-
Otros familiares

[redacted]

Fecha	Documentos	036044 ANTECEDENTES A REGISTRAR	B2
10.6.82	D.15.791	"Ultimas Noticias" del 9.6.82: Fue designado para ocupar el cargo en la Dirección de Vialidad, ocupado hasta el momento por el Ing. Enrique MILIAN AINE .- (Y)	

B.2

JUNTA DE COMANDANTES EN JEFE

S. I. D.

036045-3

Dep. I Secc. I

Sub Secc. A/N

Ficha Nº ..... Confec. 11.2.982

CASULO ANTUNEZ(1) Elsa Ester(2)
Apellidos Nombres

DOCUMENTOS: C/C. S.A.A.16.460 (3) C/I. 1.766.277(5)
Serie Nº Nº Dpto.
B.L.B.30.972 (4)

OTROS DOC. .....
Pasaporte Lib. Enrol. etc.

NACIMIENTO: 24.2.936 (6) Lavalleja(7)
Fecha Lugar

DOMICILIO: Pedernal2076(1972/74)- Gustavo Gallinal 2109(Desde 1975 a la fecha)(8)
Calle Nº Teléf. Ciudad o Localidad

PROFESION U OCUPACION: Nurse del Hosp.P.Rossell= M.S.P.(1972/981)-Labores en su domicili (1982) (9)

LUGAR: ..... CARGO: .....

IDEOLOGIA POLITICA: ..... CLASIFICACION: .....

DATOS COMPLEMENTARIOS Casada(10)
Est. Civil Cónyuge Hijos

Hija de: Toribio y Rosa Isabel.-(11)
Otros familiares

[redacted]

Fecha	Documentos	036045 ANTECEDENTES A REGISTRAR	B2
23.8.982.-	C.H.C.P.Nro	ANTECEDENTES REGISTRADOS EN EL DPTO.NRO.3 DE LA D.I.I.-	
277/82.-	Secc.13ra.-	Agosto/1976.- Según información de dicha fecha, figura en una lista de funcionarios profecionales, Administrativos y de servicios del Hosp.Pereyra Rossell, la misma está catalogada un elemento que participó en actos como así también en ocupaciones.Se lleva a cabo entre el 27 de JUnio y el 14 de Julio de 1973, en el mencionado nosocomio.-	
INGRESO DE	MONTEVIDEO	7.9.982.- En la fecha se contestó dicha constancia a nombre de la causante, solicitada para su Ingreso al M.S.P.(Serv.Asist.Ext.).-(XX)	
5/I/83	---------	Se contestó Memo. (A) Nº 3256/982 para el M.S.P. (MS) -	

B-1

SERVICIO DE INTELIGENCIA
División I
(Seguridad)

MINISTERIO DE DEFENSA NACIONAL
SERVICIO DE INFORMACION DE DEFENSA
M / F
[redacted] 0360461

Sección
Act. Ant. Nac.
Ficha [redacted]

Nombres y Apellidos: CASULO de PERMUY
Yolanda.-

Foto

Fecha de Nacimiento:

Lugar de Nacimiento:
(País - Ciudad o Localidad - etc.)

Cred. Cívico Serie N.º Ced. Identidad:

Otros documentos:
(Pasaporte - Libreta Enrolam. - etc.)

Domicilio: Escuela No.31-Km.85-R-8(Lavalleja).-
(Ciudad o Localidad) (Calle) (N.º) (Telef.)

Edad Aparente Color del Cutis

Color del Cabello Estatura Aproximada

Filiación [redacted] Aspecto Social

Señas particulares

97[redacted]5

Ficha confeccionada en el 10 de enero de 1961.-

036046 R2

ACTIVIDADES

(1) Laborales: Profesión Maestra Lugar de trabajo Esc.No.31.-

Cargo Directora.- Antigüedad

Otras Actividades

(2) Políticas: Ideología Actuación

Antecedentes

Antecedentes familiares

(3) Sociales: Estado Civil Religión Figuración

Grado Instrucción Lugares que frecuenta

(4) Económicas: Situación Capital aprox. Vehiculo
marca y N.o

Otros datos

Datos Complementarios

Apreciación Personal Gral.

FICHA COMPLEMENTARIA **CASULO DE PERMUY Yolanda** B-3

036046

Documento		Antecedentes
Fecha	Origen	
10-I-961.- 4-XI-964.-	Of.3/61 Bn.I.11 B-28(1)D-49.-	-Catalogada como comunista.-Reside en la Esc.No.31 -De profesión Maestra(Directora de la Escuela No. 31-Km.85-R.8-Lavalleja).Reside en la ciudad de Minas.-
20-XII-965	B-76-D-146.- Eval: F - 6.	-Figura en una relación de personas a quienes se identifican como elementos izquierdistes del Departamento de Lavalleja.-

VARIOS

1 B-1

JUNTA DE COMANDANTES EN JEFE
S. I. D.

036047-9

Dep. I Secc. I
Sub Secc. A/N
Ficha Nro. ____ Confec. 13.4.83

CASULLO PEREZ — Apellidos
Alvaro Daniel — Nombres

DOCUMENTOS: C/C CAA 27.349 (Serie / Nro.) C/I. 142.425 Canelones (Nro. / Dpto.)

OTROS DOC. ____ (Pasaporte / Lib. Enrol. / etc.)

NACIMIENTO: 30.5.66 Canelones (Fecha / Lugar)

DOMICILIO: Avda. Joaquín Soarez 379 Canelones (Calle / Nro. / Teléf. / Ciudad o Localidad)

PROFESION U OCUPACION: Estudiante

LUGAR: ____ CARGO: ____

IDEOLOGIA POLITICA: ____ CLASIFICACION: ____

DATOS COMPLEMENTARIOS: Soltero (Est. Civil / Cónyuge / Hijos)

Otros familiares [redacted]

036047 42

Fecha	Documentos	ANTECEDENTES A REGISTRAR
23.3.83	25258 /91 /94 /92 WJ	-22.3.83-SE.PLA.CO.DI. por Nota Nº 535/83/D solicita aval para Beca a EE.UU., SE APRUEBA por Memo.(A) 651/83 (1ra. Parte) del 4.4.83.-(C)
7.4.83	25591	D.I.I.: Sin antecedentes en esa Dirección.-(C)

B-2

MINISTERIO DE DEFENSA NACIONAL

S. I. D.

036048-7

Dep. I Secc. I

Sub - Secc. G

Ficha Nro. ____ Confec. ____

CASULLO GARCIA — Apellidos

Carlos — Nombres

DOCUMENTOS: C/C ____ Serie ____ Nro. C/I ____ Nro. ____ Dpto.

OTROS DOC. ____ Pasaporte ____ Lib. Enrol. ____ etc.

NACIMIENTO: ____ Fecha ____ Lugar

DOMICILIO: ____ Calle ____ Nro. ____ Teléf. Dpto. MONTEVIDEO — Ciudad o Localidad

PROFESION U OCUPACION: Bancario

LUGAR: ____ CARGO: ____

IDEOLOGIA POLITICA: ____ CLASIFICACION: Activista - AEBU

DATOS COMPLEMENTARIOS: ____ Est. Civil ____ Conyuge ____ Hijos

[redacted]

Otros familiares

036048 52

Fecha	Documentos	ANTECEDENTES A REGISTRAR
28.X.74	D. 2832	Fue declarado cesante en julio de 1969 a raíz de los conflictos bancarios, pasando a partir del 5 de enero de 1972 # prosigue percibiendo su sueldo como si permaneciera activo.- #-(por Convenio).- Evaluación B-2.-(I).-

5-1

JUNTA DE COMANDANTES EN JEFE

S. I. D.

V

036049-5

Dep. I Secc. I

Sub Secc. XXXX

Ficha Nro. _____ Confec. _____

CASURSAGA SOSA — Juana

Apellidos — Nombres

DOCUMENTOS: C/C ..... C/I. .....

Serie Nro. Nro. Dpto.

OTROS DOC. .....

Pasaporte Lib. Enrol. etc.

NACIMIENTO: .....

Fecha Lugar

DOMICILIO: .....

Calle Nro. Teléf. Ciudad o Localidad

PROFESION U OCUPACION: .....

LUGAR: ..... CARGO: .....

IDEOLOGIA POLITICA: ..... CLASIFICACION: .....

DATOS COMPLEMENTARIOS: .....

Est. Civil Cónyuge Hijos

Hermano: Máximo. [redacted]

Otros familiares

036049

12

Fecha	Documentos	ANTECEDENTES A REGISTRAR
13.05.81	3821	Por Telex Diplomatico fechado el 16.1.81, se informa, que se presentó la causante, hermana de Máximo Casureaga, y manifestó que este se encuentra detenido en el Establecimiento de "Villa Devoto" (Buenos Aires) y sería deportado a la brevedad. Dado el interés de su hermano de permanecer en Argentina donde sería dueño de un taller mecánico (sito en Sta. María 2258 San Justo Baires), se solicita relizar averiguaciones sobre el Estado y Situación legal dèl mismo. Eval. A-1. (AM).
29.06.81	Doc. 5303	*Indica lo mismo que el documento Nro. 3821 /13.05.81. Eval.: A-2 (AN)

JUNTA DE COMANDANTES EN JEFE

S. I. D.

V.

036050-3

Dep. I Secc. I

Sub Secc. ~~XXXX~~

Ficha Nro. ____ Confec. 7.12.81

CASUREAGA (Apellidos) Máximo (Nombres)

DOCUMENTOS: C/C ..... (Serie / Nro.) C/I. 1.129.644 (Nro. / Dpto.)

OTROS DOC. ..... (Pasaporte / Lib. Enrol. / etc.)

NACIMIENTO: ..... Uruguay (Fecha / Lugar)

DOMICILIO: ..... (Calle / Nro. / Teléf. / Ciudad o Localidad)

PROFESION U OCUPACION: .....

LUGAR: Taller Mecánico. CARGO: .....

IDEOLOGIA POLITICA: ..... CLASIFICACION: .....

DATOS COMPLEMENTARIOS: ..... (Est. Civil / Cónyuge / Hijos)

Hermana: Juana Casureaga Sosa.

Otros familiares [redacted]

42

Fecha	Documentos	036050 ANTECEDENTES A REGISTRAR
13.05.81	3821	Por Telex Diplómatico fechado el 16.1.81, se informa, que se presentó Juana Casureaga Sosa, hermana del causante, y manifestó que este se encuentra detenido en el Establecimiento de "Villa Devoto" (Buenos Aires) y sería deportado a la brevedad. Dado el interés del causante de permanecer en Argentina donde sería dueño de un taller mecánico (sito en Sta. María 2258 San Justo Bairres), se solicita realizar averiguaciones sobre Estado y Situación legal del mismo. Eval. A-1. (AM)
29.06.81	Doc. 5303	*Indica lo mismo que el documento Nro. 3821/13.05.81. Eval.: A-2 (AM)

B-1

JUNTA DE COMANDANTES EN JEFE

S. I. D.

036051-1

Dep. I Secc. I

Sub Secc. A/N

Ficha N.° ..... Confec. 01.8.83

CASURIAGA
Apellidos

Nombres

DOCUMENTOS: C/C. ..... C/I. .....
Serie N.° N.° Dpto.

OTROS DOC. .....
Pasaporte Lib. Enrol. etc.

NACIMIENTO: .....
Fecha lugar

DOMICILIO: .....
Calle N.° Teléf. Ciudad o Localidad

PROFESION U OCUPACION: .....

LUGAR: ..... CARGO: .....

IDEOLOGIA POLITICA: ..... CLASIFICACION: F.C.

DATOS COMPLEMENTARIOS: .....
Est. Civil Cónyuge Hijos

[redacted]

.....
Otros familiares

Fecha	Documentos	036051 ANTECEDENTES A REGISTRAR
01.8.83	Doc.26314 Pag.2337	-1971-78: En información referente al P.C. obtenida por el DFTO.III/SID, en éste período se establece que el causante participa de la Conferencia Nacional del Partido llevada a cabo entre los días 1º y 2 DIC/972 (Florida). Eval:A-2.(SM)

MINISTERIO DE DEFENSA NACIONAL
S. I. D.

036052-9

Dep. I Secc. I

Sub Secc. G

Ficha Nro. 193 DIC. 107

CASULLO de HERMIDA — Apellidos

Catalina — Nombres

DOCUMENTOS: C/C ..... Serie ..... Nro. C/I. ..... Nro. ..... Dpto.

OTROS DOC. ..... Pasaporte ..... Lib. Enrol. ..... etc.

NACIMIENTO: ..... Fecha ..... Lugar

DOMICILIO: ..... Calle ..... Nro. ..... Teléf. ..... Ciudad o Localidad

PROFESION U OCUPACION: **Maestra Directora Egcuela Nro.112.-**

LUGAR: ..... CARGO: .....

IDEOLOGIA POLITICA: ..... CLASIFICACION: .....

DATOS COMPLEMENTARIOS: ..... Est. Civil ..... Cónyuge ..... Hijos

[redacted]

Otros familiares

036052

B-2

Fecha	Documentos	ANTECEDENTES A REGISTRAR
13.11.76	D.1488	- Figura en una relación de maestros que actualmente ocupan cargos de dirección (año 1976) que realizaron el paro del año 1972 total o parcialmente. La suscrita realizó 38 días de paro.- (SS)- Evaluación A-1.- 14/8/79-Se contestó Mem.(A) Nº 3670/78 del Dpto. C-2 ESMACO.-(U)

12/6/76.- (S).-

4-1

JUNTA DE COMANDANTES EN JEFE

S. I. D.

036053-7

Dep. I Secc. I

Secc. A/N

Ficha Nro. Confec.

Sra CASURIAGA de PEREZ

Apellidos — Nombres

DOCUMENTOS: C/C ..... Serie ..... Nro. ..... C/I. ..... Nro. ..... Dpto.

OTROS DOC. ..... Pasaporte ..... Lib. Enrol. ..... etc.

NACIMIENTO: ..... Fecha ..... Lugar

DOMICILIO: ..... Calle ..... Nro. ..... Teléf. Paso de los Toros Ciudad o Localidad

PROFESION U OCUPACION: .....

LUGAR: ..... CARGO: .....

IDEOLOGIA POLITICA: ..... CLASIFICACION: Tupamaro

DATOS COMPLEMENTARIOS: ..... Est. Civil ..... Cónyuge [redacted] ..... Hijos

Otros familiares

036053

Fecha	Documentos	ANTECEDENTES A REGISTRAR
25/2/76	D-0273	Según una carta anónima recibida en el ES.MA.CO., enviada por la esposa de un sedicioso de Paso de los Toros, se toma conocimiento de que el indicado estuvo vinculado de alguna manera a ciertos hechos ocurridos en la mencionada ciudad en el correr del año 1973. Concretamente; envío de materiales desde Paso de los Toros para su distribución al norte del Río Negro (armas, material de Información, medicamentos, etc.); así como también el transporte aéreo de armas que se efectuó desde Montevideo a dicha ciudad y el lugar donde se guardó las mismas.- Eval. F-6.- (S).-
6/4/76	D. 0777	-Por una carta anónima procedente de Paso de los Toros se sabe que esta persona integra un grupo que proviene de distintos sectores. Indica lo mismo que doc. anterior. Eval. F-6 (U).-

f 1

MINISTERIO DE DEFENSA NACIONAL 036054-5 Dep. I Secc. I

S. I. D. Sub - Secc. A/N

Ficha Nro. ____ Confec. 11-8-75

CASURIAGA de CABRAL — Alba

Apellidos — Nombres

DOCUMENTOS: C/C BCA 47695 C/I. ____

Serie Nro. Nro. Dpto.

OTROS DOC. ____

Pasaporte Lib. Enrol. etc.

NACIMIENTO: 26 años (1969) R.O.U.

Fecha Lugar

DOMICILIO: Alcides de María 14 Dpto. Montevideo (1969)

Calle Nro. Teléf. Ciudad o Localidad

PROFESION U OCUPACION: Ama de casa

LUGAR: ____ CARGO: ____

IDEOLOGIA POLITICA: COMUNISTA CLASIFICACION: ____

DATOS COMPLEMENTARIOS: ____

Est. Civil [redacted] Conyuge Hijos

Otros familiares

036054

42

Fecha	Documentos	ANTECEDENTES A REGISTRAR
21-4-75	Doc.656	-Afiliada al Partido Comunista el 30.08.69 con el No.40143.-Presentada por Carmen E.de ALMEIDA y Miguel ALMEIDA.-(Microfilm incautado a RODNEY ARISMENDI (EVAL.: B - 2.-(U).-

MINISTERIO DE DEFENSA NACIONAL
S. I. D.

036055-2

E

Dep. I [redacted] Secc. I
Sub-Secc. A/N
Ficha Nro..... Confec. 22/V/972

CASURIAGA — Apellidos
Alberto — Nombres

(a)."ANDRES"

DOCUMENTOS: C/C..... Serie ..... Nro. ..... C/I. ..... Nro. ..... Dpto.

OTROS DOC. ..... Pasaporte ..... Lib. Enrol. ..... etc.

NACIMIENTO: ..... Fecha ..... Lugar

DOMICILIO: ..... Calle ..... Nro. ..... Teléf. ..... Ciudad o Localidad

PROFESION U OCUPACION: .....

LUGAR: ..... **CARGO:** .....

IDEOLOGIA POLITICA: ..... **CLASIFICACION:** .....

DATOS COMPLEMENTARIOS: ..... Est. Civil ..... Conyuge ..... Hijos

[redacted]

..... Otros familiares

036055

52

Fecha	Documentos	ANTECEDENTES A REGISTRAR
1°/V/972	979...	Realiza tareas de reclutamiento para la organizaciòn.-Recluta a FLORENCIO AMARANTO GARCIA DIAZ.-(J)/-

P-1

JUNTA DE COMANDANTES EN JEFE

S. I. D.

036056-0

Dep. I Secc. I

Sub Secc. A/N

Ficha Nº ..... Confec. 18/X/82

CASURIAGA — Apellidos

Alfredo — Nombres

DOCUMENTOS: C/C. ..... Serie ..... Nº ..... C/I. ..... Nº ..... Dpto. .....

OTROS DOC. ..... Pasaporte ..... Lib. Enrol. ..... etc. .....

NACIMIENTO: ..... Fecha ..... Lugar .....

DOMICILIO: ..... Calle ..... Nº ..... Teléf. ..... Ciudad o Localidad .....

PROFESION U OCUPACION: .....

LUGAR: ..... CARGO: .....

IDEOLOGIA POLITICA: ..... CLASIFICACION: .....

DATOS COMPLEMENTARIOS ..... Est. Civil ..... Cónyuge ..... Hijos –

..... Otros familiares

P-2

Fecha	Documentos	036056 ANTECEDENTES A REGISTRAR
20/AGO/82	17958	- Fue despedido de la Empresa Manzanarez en el Mes de Octubre de 1964.Como consecuencia de lo cual se planteo un estado de pre-conflicto en la misma. En sus declaraciones a El Diario El Popular del 20/11/64 considera que los despidos realizados en la firma se hacen con el fin de no permitir la consolidación de Centro de Obreros y Empleados para poder mantener el Sindicato Autonomo que consideran "Amarillo" dirigido por la patronal. - 12/12/64-En esta fecha se registra:El causante es miembro del Centro de Empleados de Manzanarez.-Eval.B-2-(K) (MB).-

B 1

MINISTERIO DE DEFENSA NACIONAL 036057-8
S. I. D.

Dep. I Secc. I
Sub - Secc. A/N
Ficha Nro. ____ Confec. 11-7-75

CASURIAGA — Apellidos
Amaranto — Nombres

DOCUMENTOS: C/C EAA 4274 (1) — Serie — Nro. — C/I. — Nro. — Dpto.

OTROS DOC. — Pasaporte — Lib. Enrol. — etc.

NACIMIENTO: 64 años (1965) — Fecha — R.O.U. — Lugar

DOMICILIO: — Calle — Nro. — Telél. — Lascano-Dpto. Rocha — Ciudad o Localidad

PROFESION U OCUPACION: Trabajador rural

LUGAR: — CARGO:

IDEOLOGIA POLITICA: COMUNISTA — CLASIFICACION:

DATOS COMPLEMENTARIOS: — Est. Civil — Conyuge — Hijos

[redacted] — Otros familiares

036057

42

Fecha	Documentos	ANTECEDENTES A REGISTRAR
21-4-75	Doc.656	-Afiliado al Partido Comunista el 20.07.65 (Microfilm incautado a RODNEY ARISMENDI).-KVAL.:B-2.-(U).-
17/5/76	D. 0668	-Indica lo mismo que el doc. anterior. No. afiliado 23247. Eval. B-1 (U).-

17/9/77 B3

J. C. J.

Dpto. 1 036057

Apellidos CASURIAGA

Nombres Amaranto

Documentos: AFILIADO AL PARTIDO COMUNISTA No. 2347

Ant. Secc. A B C D E G V

☐ ☐ ☐ ☐ ☐ ☐ ☐

Secreto

036057 ANTECEDENTES

FECHA INGRESO: 20/7/65

EDAD: 64 años

DOMICILIO: Lezcano - Rocha

PROFESION: Trabajador Rural

DOCUMENTO: FEA 4275

17/5/76 - D. 0668 - Eval. B-1 (U).-

SERVICIO DE INFORMACION
DE DEFENSA

036058-6

P-18

Dep. 1

Confeccionado el 24 de mayo de 1963

VARIOS

FOTO

Apellidos CASURIAGA

Nombres Antonio [redacted]

Fecha de Nacimiento

Lugar de Nacimiento

Est. Civil

Cred. Cívica Ced Identidad

Otros Documentos

Ocupación

Padre

Madre

Domicilio Ciudad

Otros datos

[redacted]

B-2

FICHA COMPLEMENTARIA

DOCUMENTO		036058 ANTECEDENTES
Fecha	Origen	
27/I/1962	"EPOCA"	Adherido al Frente Izquierda de Liberación.-

MINISTERIO DE DEFENSA NACIONAL

S. I. D.

036059-4

Dep. I Secc. 1

15 JUN. 1977

Sub Secc.

Ficha Nro. ..... Confec. .....

CASURIAGA BITABARES Antonio

Apellidos Nombres

DOCUMENTOS: C/C BFB 2526 C/I. 1.203.429

Serie Nro. Nro. Dpto.

OTROS DOC. .....

Pasaporte Lib. Enrol. etc.

NACIMIENTO: .....

Fecha Lugar

DOMICILIO: Panamá s/n Sangrila.-

Calle Nro. Teléf. Ciudad o Localidad

PROFESION U OCUPACION: Funcionario de "COOPTROL".-

LUGAR: ..... CARGO: .....

IDEOLOGIA POLITICA: ..... CLASIFICACION: .....

DATOS COMPLEMENTARIOS: .....

Est. Civil [redacted] Cónyuge Hijos

Otros familiares

F-2

Fecha	Documentos	036059 ANTECEDENTES A REGISTRAR
14.3.77	D.0236-	Figura en una relación de personal de COOPTROL(Cooperativa de Trolley-Bus),que usando cualquier tipo de argumentos incluso amenazando,presionando y agrediendo,levantaron firmas para realizar una Asamblea.- Esto,respondería a un complot que ha nacido fuera de la mencionada Cooperativa,por elementos comunistas en complicidad con personal de ésta,que respondería a su misma ideología política.- Es de hacer notar que personal de esta Cooperativa,proviene de la I.M.M. y pertenecían a A.D.E.O.M. (Asociación de Empleados y Obreros Municipales).- Evaluación F-6.- (V)

B-2

MINISTERIO DE DEFENSA NACIONAL
S. I. D.

036060-2

Dep. I Secc. I
Sub - Secc. A/N
Ficha Nro. ____ Confec. 11-8-75

CASURIAGA — Apellidos
Berne Bernasino — Nombres

DOCUMENTOS: C/C BDA 3235 — Serie / Nro.
C/I. ____ — Nro. / Dpto.

OTROS DOC. ____ — Pasaporte / Lib. Enrol. / etc.

NACIMIENTO: 50 años (1963) — Fecha
R.O.U. — Lugar

DOMICILIO: 50 Metros 6147 y Florencia - Barrio Bella Italia — Calle / Nro. / Teléf.
Dpto. Montevideo (1963) — Ciudad o Localidad

PROFESION U OCUPACION: Oficios varios

LUGAR: ____ CARGO: ____

IDEOLOGIA POLITICA: COMUNISTA CLASIFICACION: ____

DATOS COMPLEMENTARIOS: ____
Est. Civil [redacted] Conyuge Hijos

Otros familiares

036060

12

Fecha	Documentos	ANTECEDENTES A REGISTRAR
21-4-75	Doc.656	-Afiliado al Partido Comunista el 30.04.63 con el No.39930.- (Microfilm incautado a RODNEY ARISMENDI).-EVAL.: B - 2.(U).-

B-1

SERVICIO DE INFORMACION
DE DEFENSA
Dep. 1

036061-0 Confeccionado el 2.3.73

VARIOS

FOTO

Apellidos CASURIAGA

Nombres Camilo Federico

Fecha de Nacimiento

Lugar de Nacimiento

Est. Civil

Cred. Cívica Céd. Identidad

Otros Documentos

Ocupación

Padre

Madre

Domicilio Ciudad

Otros datos

CHIESA Hnos. Ltda. - 8.000 - 3 - 72

FICHA COMPLEMENTARIA

B-2

DOCUMENTO		ANTECEDENTES
Fecha	Origen	036061
NOV1971	LISTA 988 PDC F.A	Candidato como 8vo.titular a la Junta Departamental por el dptc de Rivera sub lema Frente del Pueblo(SS)

B-1

MINISTERIO DE DEFENSA NACIONAL
S. I. D.

036062-8

Dep. 1 Sec. 1
Sub-Secc. A/N
Ficha Nº_____ Confec. 26/7/73

CASURIAGA LARROSA (Apellidos) Delia (Nombres)

DOCUMENTOS: C/C._____ (Serie / Nro.) C/I._____ (Nro. / Dpto.)

OTROS DOC._____ (Pasaporte / Lib. Enrol. / etc.)

NACIMIENTO:_____ (Fecha / Lugar)

DOMICILIO: Londres No. 3644 (Calle / Nro. / Teléf. / Ciudad o Localidad)

PROFESION U OCUPACION:_____

LUGAR:_____ CARGO:_____

IDEOLOGIA POLITICA:_____ CLASIFICACION:_____

DATOS COMPLEMENTARIOS:_____ (Est. Civil / [redacted] Cónyuge / Hijos)

_____ (Otros familiares)

B-2

Fecha	Documentos	036062 ANTECEDENTES A REGISTRAR
3/VII/73	D. 1597	Hija de Raul Casuriaga. Activa militante comunista, y conoce al maximo las actividades , lugares de reunión etc. de los Comités de Base de la zona, la que posee gran actividad debido a la cantidad de centros laborales. (R)

B1

JUNTA DE COMANDANTES EN JEFE

S. I. D.

036063-6

Dep. I Secc. I

Sub Secc. A/N

Ficha Nº ____ Confed. 12/2/82

CASURIAGA SILVA (Apellidos) Félix Mayo (Nombres)

DOCUMENTOS: C/C ..... (Serie / Nº) C/I. 24.387 (Nº / Dpto.)

OTROS DOC. ..... (Pasaporte / Lib. Enrol. / etc.)

NACIMIENTO: 23/5/30 (Fecha) ..... (Lugar)

DOMICILIO: Calle Cardona Nº 1034 y Luis Lovio. (Calle / Nº / Teléf. / Ciudad o Localidad)

PROFESION U OCUPACION: Prof.

LUGAR: ..... CARGO: .....

IDEOLOGIA POLITICA: ..... CLASIFICACION: .....

DATOS COMPLEMENTARIOS: ..... (Est. Civil / Cónyuge / Hijos)

..... (Otros familiares)

Fecha	Documentos	036063 ANTECEDENTES A REGISTRAR	B-3
19/2/979	D.0274	-Afiliado al Partido Comunista con el No. 60.037, según material incautado por O.C.OEA. EVAL. A - 1 (P)	
12/2/82	.....	-MEMO. (A) No. 179/82 PARA EL D-II/E.M.E. (P)	

Presentado por Adan Silva y Felix Ortiz.

P 1

MINISTERIO DE DEFENSA NACIONAL 036064-4
S. I. D.

Dep. I Secc. I
Sub - Secc. A/N
Ficha Nro. _____ Confec. 11-8-75

CASURIAGA (Apellidos) José C. (Nombres)

DOCUMENTOS: C/C BDA 16992 (Serie / Nro.) C/I. _____ (Nro. / Dpto.)

OTROS DOC. _____ (Pasaporte / Lib. Enrol. / etc.)

NACIMIENTO: 27 años (1965) (Fecha) R.O.U. (Lugar)

DOMICILIO: Oficial 1o. No.3827 bis (Calle / Nro.) _____ (Teléf.) Dpto.Montevideo (1965) (Ciudad o Localidad)

PROFESION U OCUPACION: Guarda

LUGAR: ANDET CARGO: _____

IDEOLOGIA POLITICA: COMUNISTA CLASIFICACION: _____

DATOS COMPLEMENTARIOS: _____ (Est. Civil) [redacted] (Conyuge) _____ (Hijos)

_____ (Otros familiares)

036064

f 2

Fecha	Documentos	ANTECEDENTES A REGISTRAR
21-4-75	Doc.656	-Afiliado al Partido Comunista el 23.12.65 con el No.24763.- (Microfilm incautado a RODNEY ARISMENDI).-EVAL.: B - 2.-(U).-

MINISTERIO DE DEFENSA NACIONAL
S. I. D.

036065 /1

Dep. I Secc. I
Sub-Secc. G
Ficha No. ..... Confec. ....

CASURIAGA ..... Juan .....
Apellidos Nombres

DOCUMENTOS: C/C ..... C/I .....
Serie No. N.o Dpto.

OTROS DOC.: .....
Pasaporte Lib. Enrol. etc.

NACIMIENTO: .....
Fecha Lugar

DOMICILIO: .....
Ca e No. Telej. Ciudad o Localidad

PROFESION U OCUPACION: Empresa INCERSA

LUGAR: ..... **CARGO** .....

IDEOLOGIA POLITICA ..... **CLASIFICACION** .....

DATOS COMPLEMENTADIOS .....
Est. Civil Conyupe Hijos

.....
Otros Familiares

[redacted]

036065

82

FECHA	DOCUMENTOS	ANTECEDENTES A REGISTRAR
8.XII.60.	B.M.XI.XII.60.pág.26.	Habló en la concentración de las calles Vilardebó y José L. Terra organizada por el UNTMRA.

036066-9

[redacted]

B1

SERVICIO DE INTELIGENCIA
MINISTERIO DE DEFENSA NACIONAL
SERVICIO DE INFORMACION DE DEFENSA

M / F

[redacted]

Fecha 8.XI.948.

Ficha N.º 520[illegible]

Nombre CASURIAGA, Osvaldo A.

Nacionalidad

Profesión o actividad

Lugar de nacimiento

Documentos que posee CC.D.A.A.5837 o 5857

Domicilio Teléf.

FILIACION

Edad aparente color del

cutis de los cabellos

estatura aspecto social

señas particulares

[redacted]

	Fecha	Contenido
1	8.XI.48	Of.12 Dest.I.12
2	25/II49	Justicia
3	29/IV/49	Of.Dest.Bn.I.12
4	26/XI/50	Lista 63 P.C. en Maldonado
5	10/III/52	Of.S.3/52 Dest. Bn.I.12 Sn Mald.

036066

Lugares donde frecuenta

afiliado a

actividad política y donde actúa

Comunismo

Antecedentes policiales

vehículos que posee o que guía

nombre y número de

personas que forman su familia

1)

DATOS COMPLEMENTARIOS

Firmante de la solicitud para la conferencia realizada en la plaza San Fernando el 7.XI.48 en la ciudad de Maldonado.-

2) Secretario de Finanzas del Comité Departamental de Maldonado (2)

3) Firma solicitud a la Policia para los actos a realizar por el P. Comunista el dia 1º/V/949

036066

B-3

Fecha	Contenido

DATOS COMPLEMENTARIOS

CASURIAGA Osvaldo A.

4) 1er.Suplente a la Junta Electoral por Maldonado.-

5) Se trasladó a Pando donde trabaja en una empresa de construcción(s.m.).-

DATOS COMPLEMENTARIOS

036066

500-15-IV-50

B-2

MINISTERIO DE DEFENSA NACIONAL
S. I. D.

036067-7

Dep. I Secc. I
Sub - Secc. A/N
Ficha Nro. ..... Confec. 11-8-75

CASURIAGA — Apellidos
Ramona — Nombres

DOCUMENTOS: C/C APA 6602 (Serie / Nro.) C/I. ..... (Nro. / Dpto.)

OTROS DOC. ..... (Pasaporte / Lib. Enrol. / etc.)

NACIMIENTO: 46 años (1967) — Fecha
R.O.U. — Lugar

DOMICILIO: Cuñapirú 1940 entre Constitución y Democracia — Calle / Nro. / Teléf.
Montevideo (1967) — Ciudad o Localidad

PROFESION U OCUPACION: Ama de casa

LUGAR: ..... CARGO: .....

IDEOLOGIA POLITICA: COMUNISTA CLASIFICACION: .....

DATOS COMPLEMENTARIOS: .....
Est. Civil [redacted] Conyuge Hijos

Otros familiares

036067

B-2

Fecha	Documentos	ANTECEDENTES A REGISTRAR
21-4-75	Doc.656	-Afiliada al Partido Comunista el 29.08.67 con el No.27374.- (Microfilm incautado a RODNEY ARISMENDI).-EVAL.: B - 2.- (U).-

f. 1

MINISTERIO DE DEFENSA NACIONAL
S. I. D. 036068-5

Dep. 1 Sec. 1
Sub-Secc. A/N
Ficha Nº..... Confec. 26/7/73

CASURTAGA (Apellidos) Raul (Nombres)

DOCUMENTOS: C/C. ..... (Serie / Nro.) C/I. ..... (Nro. / Dpto.)

OTROS DOC. ..... (Pasaporte / Lib. Enrol. / etc.)

NACIMIENTO: ..... (Fecha / Lugar)

DOMICILIO: Londres No. 364 (esq. Petesburgo) (Calle / Nro. / Teléf. / Ciudad o Localidad)

PROFESION U OCUPACION: .....

LUGAR: ..... CARGO: .....

IDEOLOGIA POLITICA: ..... CLASIFICACION: .....

DATOS COMPLEMENTARIOS: ..... (Est. Civil / Cónyuge / Hijos)

..... (Otros familiares)

4-2

Fecha	Documentos	036068 ANTECEDENTES A REGISTRAR
3/VII/73	D.1597	Activo miliante del Fnente Amplio. Mantuvo en su casa un centro de distribución de propaganda y comunicación del Partido Comunista hasta hace 96 horas. Es figura muy importante ~~xxx~~ en ~~xx~~ actividades del Partido Comunista en la zona, y su captura permitiría conocer en profundidad algunas de las actividades desarrolladas por el P.C. a partir del 27 de Junio pasado. (R)

B-1

JUNTA DE COMANDANTES EN JEFE

S. I. D.

036069-3

Dep. I Secc. I

Sub Secc. A/N

Ficha N.° ..... Confec. 02/08/83

CASORIAGA — Apellidos

Roberto — Nombres

DOCUMENTOS: C/C. ..... Serie ..... N.° ..... C/I. ..... N.° ..... Dpto.

OTROS DOC. ..... Pasaporte ..... Lib. Enrol. ..... etc.

NACIMIENTO: ..... Fecha ..... lugar

DOMICILIO: ..... Calle ..... N.° ..... Teléf. ..... Ciudad o localidad

PROFESION U OCUPACION: .....

LUGAR: ..... CARGO: .....

IDEOLOGIA POLITICA: ..... CLASIFICACION: "P.C."

DATOS COMPLEMENTARIOS: ..... Est. Civil ..... Cónyuge ..... Hijos

[redacted]

..... Otros familiares

Fecha	Documentos	036069 ANTECEDENTES A REGISTRAR	62
02/08/83	D.26314 Pág.2925	-1971/1978.En información referente al "P.C.", obtenida por el Dpto.III/S.I.D., en éste período, se establece: Integrante del Partido Comunista. Regional 4 (Secc."Liber Arce"). Participante de la Conferencia Nacional del Partido Comunista, realizada el 1o. y 2 de Diciembre de 1972. EVAL.A-2 (P).-	

Fs. 1

SERVICIO DE INTELIGENCIA
División I
(Seguridad)

MINISTERIO DE DEFENSA NACIONAL
SERVICIO DE INFORMACION DE DEFENSA
[redacted] 03.607 0-1

Sección «A»
Act. Ant. Nac.
Ficha N° [redacted]

Nombres y Apellidos: CASURIAGA, Roberto Raul (6)

Foto

Fecha de Nacimiento: 6.11.29 (1)

Lugar de Nacimiento: Durazno (2)
(País - Ciudad o Localidad - etc.)

Cred. Civ.: Serie BCB N.° 10150 Ced. Identidad: 593.755 (3)

Otros documentos:
(Pasaporte - Libreta Enrolam. - etc.)

Domicilio: Avenida Italia 4155 (Enero de 1958) (4)
(Ciudad o Localidad) (Calle) (N.°) (Telef.)

Filiación
- Edad Aparente ..... Color del Cutis .....
- Color del Cabello ..... Estatura Aproximada .....
- Complexión ..... Aspecto Social .....
- Señas particulares [redacted]

Ficha confeccionada en Montevideo, el 14 de marzo de 1963.-

036070

Fs. 2

ACTIVIDADES

(1) Laborales: Profesión Obr.Radio-Elect.- Lugar de trabajo .....

Cargo ..... Antigüedad .....

Otras Actividades .....

(2) Políticas: Ideología comunista. Actuación .....

Antecedentes 56 titular a la Junta Dptal. por FIDEL, en el Dpto.de Montevideo, en las elecciones de noviembre de 1962.-

Antecedentes familiares Hijo de Ramon (5)

(3) Sociales: Estado Civil ..... Religión ..... Figuración .....

Grado Instrucción ..... Lugares que frecuenta .....

(4) Económicas: Situación ..... Capital aprox. ..... Vehículo marca y N.o

Otros datos .....

Datos Complementarios .....

Apreciación Personal Gral. .....

CASURIAGA, Roberto.- FICHA COMPLEMENTARIA Fs.3

Documento		Antecedentes 056070
Fecha	Origen	
1) 3-VI-956.- 2)15-VIII-956.-	Justicia.- Justicia.-	1) Miembro del Consejo Directivo del " Sindicato Unico de Metalúrgicos, Mecanicos y Afines" (SUMMA), filial de la U.G.T..- 2) Candidato al Consejo De Salarios por Radio Electricidad. Usóde la palabra en acto realizado en General Flores y Yatay (14.VIII.) por el SUMMA.-
30.8.76	Doc. 1123	- En el Libro "V.I. LENIN,BIOGRAFIA" (material incautado)se le dedicó el mismo en forma manuscrita por parte de integrantes del Comité Seccional 22a. (AGO/1964), señalándole como militante comunista.- Eval A-2 (P)
11.10.76	DOc. 1310 .-	- 29.4.54-"Justicia"-Secretario del Comité de Base de " "ATMA" (Establecimiento Metalúrgico, rama de radio-electricidad. Delegado del Comité antedichae ante la Mesa Zonal Unitaria de la Secc. 22a.; hace declaraciones relacionadas con los "bajos salarios" de la industria y s sobre la preparación de la manifestación ugetista del 1º de maye .- 12.5.54 "Justicia"- Firma un manifiesto de la Mesa Zonal Unitaria de la Secc 22a. (Leon Perez 3438) dirigido a las concentraciones obreras de la zona. 25.7.54 "Justicia" - En la Asamblea realizada por los

FICHA COMPLEMENTARIA

F 4

Documento		036070 Antecedentes
Fecha	Origen	

obreros de Radio Electricidad el 22.7.54 en el local de SUMMA, fue elegido condidado titular el Consejo de Salarios.-

26.8.54-"Justicia"-Hace declaraciones sobre la lucha por aumentos de salarios.-

16.8.56 "Justicia"-Candidato al Consejo de Salarios de Radio Electricidad, declaraciones tituladas:"El paro visto por dirigentes metalúrgicos, mecanicos y radio electricidad".-

6.9.58 "El Popular"-Segundo titular al Consejo de Salarios de Radio Electricidad.-

14.10.59 "El Popular"-Secretario del Comité de Base de la empresa "ATMA" declaraciones relacionadas con la ocupación del establecimente por parte del personal.-

3.10.59 "El Popular"-Integra el Consejo Ejecutivo de la Union de Trabajadores del Metal y Rama Anexas.-

24.6.70- "El Popular"-Hizo uso de la palabra el día 22 de junio en un acto organizado por la Agrupación Comunista "ATMA" exhetando a afiliarse al P. Comunista.-

Firma solicitud de acto público en nombre del P.Comunista para el 4.11.60 en Aparicio Saravia y Alejandro Gómez.

21.2.62 "El Popular"-Candidato en darácter de 3er. titular a la Lista del UNTMRA, paradelegado obrero al Consejo de Salarios en la rama de Radio Electricidad.-

CASURIAGA Roberto Raul 036070 B5

FECHA	DOCUMENTOS	ANTECEDENTES A REGISTRAR
		Candidato en el 56° lugar a la Junta Departamental de Montevideo, por el FIDEL en las elecciones de 1962.- 31.3.75-Afiliado al Partido Comunista desde el 10.9.56, según material incautado a Rodney Arismendi.- 1976-En material incautado, ediciones de EPU, impresas por la "IMPRENTA LETRAS S.A." figura un dedicatoria manuscrita al titular firmada por varios integrantes de la Seccional "22a" del Partido Comunista, donde se le señala como militante Comunista (AGO/1969) en la obra "V.I. LENIN-BIOGRAFIA". - Indica (1) al (6). (TT).-

31/10/83

11941 / 82
PAG. 1095

- POSEE ANTECEDENTES EN EL CO.NA.E -
EVAL - A - 1, CCD INDICA ( ) ( ) ( )

B-1

SERVICIO DE INFORMACION
DE DEFENSA
Dep. 1

036071-9

Confeccionado el 21.3.73

VARIOS

FOTO

Apellidos CASURIAGA

Nombres Rosa I.

Fecha de Nacimiento

Lugar de Nacimiento

Est. Civil

Cred. Cívica Céd. Identidad

Otros Documentos

Ocupación

Padre

Madre

Domicilio Ciudad

Otros datos

[redacted]

CHIESA Hnos. Ltda - 8.000 - 3 - 72

FICHA COMPLEMENTARIA

42

DOCUMENTO		ANTECEDENTES
Fecha	Origen	036071
NOV.1971	LISTA 988 PDC F.A	Candidato en el 108.lugar a la Junta Departamental por el dpto de ROCHA sub lema FRENTE ROCHENSE /SS/

B-1

JUNTA DE COMANDANTES EN JEFE

S. I. D.

036072-7

Dep. I Secc. I

Sub Secc. A/N

Ficha Nº ..... Confec. 28/07/83

CASURIAGA (Apellidos) Ruben (Nombres)

DOCUMENTOS: C/C. ..... (Serie / Nº) C/I. ..... (Nº / Dpto.)

OTROS DOC. ..... (Pasaporte / Lib. Enrol. / etc.)

NACIMIENTO: ..... (Fecha / Lugar)

DOMICILIO: ..... (Calle / Nº / Teléf. / Ciudad o Localidad)

PROFESION U OCUPACION: .....

LUGAR: ..... CARGO: .....

IDEOLOGIA POLITICA: ..... CLASIFICACION: "P.C."

DATOS COMPLEMENTARIOS: ..... (Est. Civil / Cónyuge / Hijos)

..... (Otros familiares)

[redacted]

Fecha	Documentos	036072 ANTECEDENTES A REGISTRAR	A-2
28/07/83	D.26314 Pág.2805	-1971/1978.En información referente al "P.C.", obtenida por el Dpto.III/S.I.D., en éste período, se establece: Integrante del Partido Comunista. Regional 3 (Secc.20a.). Participante de la Conferencia Nacional del Partido Comunista, realizada el 1o. y 2 de Diciembre de 1972. 13/03/76. En la fecha es detenido a raíz de la "Operación Morgan" y liberado el mismo día. EVAL.A-2 (P).-	

B-1

MINISTERIO DE DEFENSA NACIONAL 036073-5 Dep. 1 Sec. 1

S. I. D.

Sub - Secc. A/N

Ficha Nro. ..... Confec. 6/12/74

CASURIAGA (Apellidos) Ruben (Nombres)

DOCUMENTOS: C/C. ..... (Serie / Nro.) C/I. 943.425 (Nro. / Dpto)

OTROS DOC. ..... (Pasaporte / Lib. Enrol. / etc.)

NACIMIENTO: ..... (Fecha / Lugar)

DOMICILIO: Pedro Bauzá 3859 Apto.3.- (Calle / Nro. / Teléf. / Ciudad o Localidad)

PROFESION U OCUPACION: Empleado de Cñía.BAO

LUGAR: ..... CARGO: .....

IDEOLOGIA POLITICA: ..... CLASIFICACION: .....

DATOS COMPLEMENTARIOS: ..... (Est. Civil / [redacted] Cónyuge / Hijos)

..... (Otros familiares)

12

Fecha	Documentos	036073 ANTECEDENTES A REGISTRAR
30/4/74	D.0937	-Dirigente y Funcionario de la Compañía BAO, de neta militancia Comunista.-(J) Ev.B-2.-

R 2

SERVICIO DE INFORMACION DE DEFENSA

Dep. 1

036074-3

Confeccionado el .....

V A R I O S

FOTO

Apellidos CASURIAGA CORREA (1)

Nombres Teofilo

Fecha de Nacimiento .....

Lugar de Nacimiento .....

Est. Civil .....

Cred. Cívica CBA 17434 (2) Céd. Identidad 13213 (3)

Otros Documentos .....

Ocupación Funcionario de AFE (4)

Padre .....

Madre .....

Domicilio Luis Alberto de Herrera 298. Santa Lucía. (5) Ciudad .....

Otros datos .....

[redacted]

R 2

SERVICIO DE INFORMACION DE DEFENSA

Dep. 1

036074-3

Confeccionado el .....

VARIOS

FOTO

Apellidos CASURIAGA CORREA (1)

Nombres Teofilo

Fecha de Nacimiento .....

Lugar de Nacimiento .....

Est. Civil .....

Cred. Cívica CBA 17434 (2) Céd. Identidad 13213 (3)

Otros Documentos .....

Ocupación Funcionario de AFE (4)

Padre .....

Madre .....

Domicilio Luis Alberto de Herrera 298. Santa Lucía. (5) Ciudad .....

Otros datos .....

[redacted]

FICHA COMPLEMENTARIA

B-2

DOCUMENTO		036074 ANTECEDENTES
Fecha	Origen	
19/3/71	El Popular	Figura en una lista de ferroviarios adherentes al Frente Ampli.-(c)
11.11.75	Doc. 1959 (Ev. A-2)	- Firmante del manifiesto de febrero de 1971, por el que se integra el Comité Nacional de Trabajadores Ferroviarios de Apoyo al Frente Amplio.-(OO) Indica: (1) al (5).-

SERVICIO DE INFORMACION DE DEFENSA
Dep. 1

b 1

036075 -0 Confeccionado el 7.4.75

Apellidos CASURIAGA

Nombres Ruben

Fecha de Nacimiento

Lugar de Nacimiento

Est. Civil

Cred Cívica Céd. Identidad 943.425

Otros Documentos

Ocupación Empleado de la Fca. BAO

FOTO

Padre LUGAR: CARGO:

Madre

CLASIFICACION: Dirigente

Domicilio Pedro Berro 3859 Ap.3 Ciudad

Otros datos

Imp. CHIESA Hnos. Ltda. 10.000 - 12 - 73

FICHA COMPLEMENTARIA

42

DOCUMENTO		ANTECEDENTES 036075
Fecha	Origen	
27.5.74	0937	-Este persona seria uno de los empleados de esta militancia comunista, calificada de dirigente.- (G)(Ev. B2)
6.5.75	842 Ev.A-1.-	Integrante del Consejo Directivo de la Unión Obrera Beol.-

B-2

SERVICIO DE INTELIGENCIA
División I
(Seguridad)

MINISTERIO DE DEFENSA NACIONAL
SERVICIO DE INFORMACION DE DEFENSA
M/F
036076

Sección -A-
Act. Ant. Nac.
Ficha N° ~~0810~~

Nombres y Apellidos: CAT, Hermosinda de.

Foto

Fecha de Nacimiento:

Lugar de Nacimiento:
(País - Ciudad o Localidad - etc.)

Cred. Civ.: Serie ..... N.° ..... Ced. Identidad: .....

Otros documentos:
(Pasaporte - Libreta Enrolam. - etc.)

Domicilio: Veracierto 2380.-
(Ciudad o Localidad) (Calle) (N.°) (Telef.)

Filiación
- Edad Aparente ..... Color del Cutis .....
- Color del Cabello ..... Estatura Aproximada .....
- Complexión ..... Aspecto Social .....
- Señas particulares .....

Ficha confeccionada en Montevideo, el 9 de agosto de 1962.-

036076

B-2

ACTIVIDADES

(1) Laborales: Profesión ..... Lugar de trabajo .....

Cargo ..... Antigüedad .....

Otras Actividades .....

.....

(2) Políticas: Ideología Castrista.- Actuación .....

Antecedentes Adquirió bonos viaje primera lotería de marzo liquidació antes 26 febrero.-

Antecedentes familiares .....

(3) Sociales: Estado Civil ..... Religión ..... Figuración .....

Grado Instrucción ..... Lugares que frecuenta .....

(4) Económicas: Situación ..... Capital aprox. ..... Vehículo ..... marca y N.o

Otros datos Informe u e la Div. I.- Seguridad.-

Datos Complementarios .....

Apreciación Personal Gral. .....

.....

.....

JUNTA DE COMANDANTES EN JEFE
S. I. D.

036077-6

Dep. I A.N. Secc. I
Sub. Secc. A/N

Ficha N.º ..... Confec. 3.8.82

CAT — Apellidos
J.M. — Nombres

DOCUMENTOS: C/C ..... Serie ..... N.º C/I. ..... N.º ..... Dpto.

OTROS DOC. ..... Pasaporte ..... Lib. Enrol. ..... etc.

NACIMIENTO: ..... Fecha ..... Lugar

DOMICILIO: ..... Calle ..... N.º ..... Teléf. ..... Ciudad o Localidad

PROFESION U OCUPACION: Docente

LUGAR: Facultad de Medicina CARGO: .....

IDEOLOGIA POLITICA: ..... CLASIFICACION: .....

DATOS COMPLEMENTARIOS: ..... Est.Civil ..... Cónyuge ..... Hijos

..... Otros familiares

[redacted]

Fecha	Documentos	036077 ANTECEDENTES A REGISTRAR	R2
13.5.82.	D.14818	Integra una nómina de docentes dada a publicidad el 28/6/68 por la Federación de Docentes Universitarios del Uruguay que suscriben un COMPROMISO, en el que rechazan y se comprometen a resistir todo tipo de intervención del P/E. en la Universidad de la República.- Eval.B-2.-(FE)	

JUNTA COMANDANTES EN JEFE

Dep. 1

036078-4 Confeccionado el 12 MAYO 1977 B-2

V A R I O S

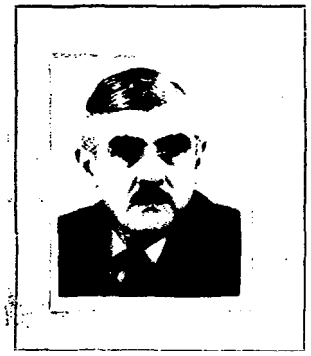

Apellidos CAT MONSEGUR(1)

Nombres Juan Miguel (2)

Fecha de Nacimiento 18/JUN/929 (3)

Lugar de Nacimiento Montevideo(4)

Est. Civil Casado(5)

Cred Cívica B.C.A. 16.482(6) Céd. Identidad 442.564(7)

Otros Documentos

Ocupación **Doctor** Profesor Agregado de Clínica Médica "1"(8) **Grado IV de la Fac. de Medicina (9)**

Padre

Madre

Domicilio Blanes Viale 6062 Tel.501339(9) Ciudad

Otros datos

[redacted]

IMP. CHIESA Hnos. Ltda. 3.000 - 8 - 76

FICHA COMPLEMENTARIA 82

DOCUMENTO Fecha	Origen	036078 ANTECEDENTES
6.5.77 AHORA de fecha 10.Jun.73 Información de la DNII Departamento 3.-	0420	- 10.6.73.- Según lo publicado por el diario "Ahora" de la fecha, el causante figura como integrante del Equipo Coordinador de la "Agrupación de Independientes GRITO DE ASENCIO", coalición 808 del Partido Demócrata Cristiano.- (SS)- 21/IV/1978 - Se contestó por Mem.(A) Nº 892/78 a la Universidad de la República.-(CC)
05.8.82	17486	-5.8.82- Según declaraciones efectuadas por el causante al ser interrogado en el Departamento I del S.I.I acepta ser el titular de la anotación de fecha 10.6.73, manifestando además que según cree la "Agrupación" de referencia no llegó a funcionar.(C)Ind. del (1) al (9)
13.8.82	D.17742	-DII: 2.9.978: Integra nómina de docentes dada a publicidad el 28.6.68 por la Federación de Docentes Universitarios del Uruguay, que suscribe un COMPROMISO en el que rechazan y se comprometen a resistir todo tipo de intervención del P.E. en la Universi-

FECHA	DOCUMENTOS	ANTECEDENTES A REGISTRAR 036078
		CAT MONSEGUR, Juan Miguel
		-sidad de la República.-
		17.2.82: Con fecha 31/12/81 solicita pasaporte para viajar a los EE.UU., por turismo.- La entr ga del documento fué autorizada por la DNII.-(SM).-
30.7.82	D.17293	-SE.PLA.CO.DI. solicitó por Nota Nº 1695/82/D, aval para Beca a (España, Francia, Suiza, Alemania, Inglaterra y EE.UU); SE APRUEBA por Memo.(A) Nº 1655/82 (2da.Parte) de fecha 03/AGO/982.- Indica (10).-(SM).-
30.9.83	0876/79 Pág.21	Indica IDEM. Doc.0420/77.-Eval.A-2.-(FE)

FECHA	DOCUMENTOS	036078 ANTECEDENTES A REGISTRAR B-21

MINISTERIO DE DEFENSA NACIONAL
S. I. D.

036078

Dep. I Secc. I 65
Sub-Secc. G 19 OCT. 1970
Ficha N.o..... Confec.....

CAT ..... Juan Miguel .....
Apellidos Nombres

DOCUMENTOS: C/C ..... C/I .....
Serie N.o N.o Dpto.

OTROS DOC. .....
Pasaporte Lib. Enrol. etc.

NACIMIENTO .....
Fecha Lugar

DOMICILIO: .....
Calle N.o Teléf. Ciudad o Localidad

PROFESION U OCUPACION: Médico

LUGAR: ..... CARGO: .....

IDEOLOGIA POLITICA ..... CLASIFICACION .....

DATOS COMPLEMENTARIOS .....
Est. Civil Conyuge Hijos

.....
otros familiares

32223

Fecha	Documentos	036078 ANTECEDENTES A REGISTRAR	58
8/5/70	Inf.Dpto. III(SID)	-Se postula en la Lista N°3 lema "Sindicalismo Autentico" para integrar la Junta Directiva ASMU durante el período 1970/73.-	

Fs. 1

SERVICIO DE INFORMACION DE DEFENSA

Dep. 1

V A R I O S

036079-2

Confeccionado el 19/1/78.-

FOTO

Apellidos CATALA VISCONTI

Nombres Gaspar Ruben (1)

Fecha de Nacimiento 10/6/47. Montevideo (2)

Lugar de Nacimiento

Est. Civil Casado (3)

Cred. Cívica BCA-40560 (4) Céd. Identidad 1.112.330 (5)

Otros Documentos

Ocupación 1968/75: Fac. Medicina. Practicante interno en el Hosp. Hogar "Luis Piñeiro del Campo". 1975/78: Médico CASMU, CASA DE GALICIA, CIRCULO NAPOLITANO.- (6)

Padre Vicente (7)

Madre Ilda (8)

Domicilio Desde 1968 en: Plutarco 3920 bis.- (9) Ciudad

Otros datos: Tél. 58.42.01. (10)

[redacted]

chiesa hnos. - 4 000 - 5/77

Fs. 2

FICHA COMPLEMENTARIA

DOCUMENTO		036079 ANTECEDENTES
Fecha	Origen	
31/10/77	Doc.Nº1137 Univ. de la Rep.-	Figura en una relación de investigaciones sumariales realizadas por la Universidad de la República en la Facultad de Medicina por negarse a firmar la Declaración Jurada de Fe Democrática según consta en el expediente Nº 7889/76 de la Universidad, el cual finalizó al 30/9/77. No lleva evaluación. (C).-
14.11.78	DNII	-22/6/78:Solicitó CONSTANCIA HAB.CARG.PUB.NRO.853/78-SECC.POL. 25a. (Indica 1 al 9).-
		3/ X/79-Se contestó Mem.(A) Nº 1263/79 de la Universidad.-(U)
28/06/982	.....	-MEMO. (A) No. 1397/82 PARA LA UNIVERSIDAD (P)
5.5.83	0086/80 Pág. 1 a la 15	1963:Integrante de la Lista Nº111,pro izquierda para integrar el Consejo Ejecutivo de la Asociación de Estudiantes de Preparatorios,para el período 1964/65. 27.11.66:Delegado de Mesa por la Lista "30" del P.Colorado, Sub-lema "Por la Defensa del Batllismo - Distintivo Baltazar Brum",en las Elecciones Nacionales del año en curso. 9.4.76:Presenta Recurso ante el Sr.Jefe de Policía de Montevideo. 26.1.79:En la fecha se dispone la depuración de sus antecedentes.- Eval:A-1(Indica 10)(AD)

F3. 3

FECHA	DOCUMENTOS	036079 ANTECEDENTES A REGISTRAR
31/10/83	11941 / 82	- POSEE ANTECEDENTES EN EL CO.NA.E -
	PAG. 1091	EVAL - A - 1. C(D) INDICA ( ) ( ) ( )

P 1

ASUNTO PRENS INTERNACIONAL

JUNTA DE COMANDANTES EN JEFE
S. I. D.

036080-0

DEP. I V SECC. I
SUB SECC. A/N

FICHA Nº ..... CONFEC. 6.6.78

CATALA — Apellidos

Jean Claude — Nombres

DOCUMENTOS: C/C ..... Nº ..... Dpto. C/I. ..... Serie ..... Nº

OTROS DOC. ..... Pasaporte ..... Li. Enrol. ..... etc.

NACIMIENTO: 28 años (1978) — Fecha ..... Lugar

DOMICILIO: ..... Calle ..... Nº ..... Teléf. ..... Ciudad o Localidad

PROFESION U OCUPACION: Periodista de l Semanario LA VIE OUBRIERE de la CGT de Francia

LUGAR: ..... CARGO: .....

IDEOLOGIA POLITICA: ..... CLASIFICACION: .....

DATOS COMPLEMENTARIOS: ..... Est. Civil ..... Cónyuge ..... Hijos

[redacted] Otros familiares

036080 B-2

FECHA	DOCUMENTOS	ANTECEDENTES A REGISTRAR
25.5.78	Rev."GENTE"-	En un reportaje de la citada Revista dice lo siguiente: "Creí que al bajar del avión iba a encontrar muchos soldados y no los encontré. No están aunque yo sé que existen. En pocas plabras me voy con dos impresiones no muy buenas la gente en la calle no se prestó mucho a conversar conmigo,y no encontré respuestas del gobierno a todas las preguntas que me quedaron en el bolsillo. Lo demás me dio la sensación de calma".- Representa al Semanario antes mencionado en la Rep.Argentina por el Mundial 78.- No se encuentra documento.- (FE)

036081-8

6-1

MINISTERIO DE DEFENSA NACIONAL

S. I. D. Ficha confeccionada 7/7/72

Dep. 1 Secc. I

Sub-Secc. A/N

Ficha Nro. ..... Confec. .....

CATALA. (Apellidos) Ramón (Nombres)

DOCUMENTOS: C/C. ..... (Serie / Nro.) C/I. ..... (Nro. / Dpto.)

OTROS DOC. ..... (Pasaporte / Lib. Enrol. / etc.)

NACIMIENTO: ..... (Fecha / Lugar)

DOMICILIO: Fco. Lemos (Calle) 4273 (Nro.) ..... (Teléf.) ..... (Ciudad o Localidad)

PROFESION U OCUPACION: .....

LUGAR: ..... CARGO: .....

IDEOLOGIA POLITICA: Socialista. CLASIFICACION: .....

DATOS COMPLEMENTARIOS: ..... (Est. Civil / [redacted] / Conyuge / Hijos)

..... (Otros familiares)

036081

B-2

Fecha	Documentos	ANTECEDENTES A REGISTRAR
18/5/72	D-1041	-En la detención del arquitecto Ramón Martinez Guarino y de su esposa Marisa Flina Frnsoni Castillo se encontro [redacted] nombre de afiliado al Partido Sociallsta. *PP*
12.7.72.	Doc.1976.	Figura en una relación de direcciones incautadas en los documentos del Arqu.Ramón Martinez Guarino y Sra.en su detención.-(W)

MINISTERIO DE DEFENSA NACIONAL
S. I. D.

036082-6

PE

Dep. I Secc I

Sub-Secc. A/N

Ficha No. ..... Confec. .....

12/X/71

CATALAN ..... Julio .....
Apellidos Nombres

DOCUMENTOS: C/C ..... C/I .....
Serie N.o N.o Dpto.

OTROS DOC. .....
Pasaporte Lib Enrol. etc.

NACIMIENTO .....
Fecha Lugar

DOMICILIO: .....
Calle N.o Teléf. Ciudad o Localidad

PROFESION U OCUPACION: BANCARIO (Banco del Trab. Italo-Americano).

LUGAR: ..... CARGO: .....

IDEOLOGIA POLITICA ..... CLASIFICACION .....

DATOS COMPLEMENTARIOS .....
Est. Civil Conyuge Hijos

.....
Otros familiares [redacted]

FS-2

Fecha	Documentos	036082 ANTECEDENTES A REGISTRAR
1971	B-77 D-10	Su nombre aparece en un documento imputado a un sedicioso (Y).

EXTREMISTA

B-1 E

JUNTA DE COMANDANTES EN JEFE

S. I. D.

Dep. I Secc. I

Sub Secc. A/N

Ficha No. ..... Confec. .....

036083-4

CATALANO .....
Apellidos

..... Nombres

DOCUMENTOS: C/C. ..... **C/I.** .....
Serie No. No. Dpto.

OTROS DOC. .....
Pasaporte Lib. Enrol. etc.

NACIMIENTO: .....
Fecha Lugar

DOMICILIO: .....
Calle No. Teléf. Ciudad o Localidad

PROFESIÓN U OCUPACIÓN: .....

LUGAR: ..... **CARGO:** .....

IDEOLOGÍA POLÍTICA: ..... **CLASIFICACIÓN:** PCR .....

DATOS COMPLEMENTARIOS .....
Est. Civil Cónyuge Hijos

.....
Otros familiares

[redacted]

FECHA	DOCUMENTOS	036083 ANTECEDENTES A REGISTRAR 52
17/5/83	26057/462	- 1971/1978:En información referente al P.C.R. obtenida por el Dpto.III/SID en éste período el causante figura en la misma sin aportar otros datos. Evaluación:A-2.(R)

[illegible] DE INFORMACION
DE DEFENSA
Dep. I

Ficha Nº ..... confeccionada el 13-XI-69

036084 -2

FOTO

Apellidos CATALANO

Nombres Albornoz

Fecha de Nacimiento:

Lugar de Nacimiento:

Cred. Civ.: MCA 7605 Ced. Identidad:

Prontuario: F. Censal:

Padre:

Madre:

[illegible]: Ciudad:

[illegible] (Documentos y señas personales)

[redacted]

42

FICHA COMPLEMENTARIA

Documento			036084 ANTECEDENTES
Nº	Fecha	Origen	
	10-III-67	19-26	Delegado de mesa del Partido Socialista, fracción [illegible] CARDOZO, en las elecciones de 1966 en Dolores. Leg. A-2.

B-2

SERVICIO DE INFORMACION
DE DEFENSA
Dep. I

036085-9

..... Sección
Act. Ant. Nac.
Ficha Nº .....

Nombres y Apellidos: CATALANO RANALDI
Walfir.-

FOTO

Fecha de Nacimiento: .....

Lugar de Nacimiento: .....
(País - Ciudad o Localidad - etc.)

Cred. Cív.: Serie ..... Nº ..... Ced. Identidad: .....

Otros documentos: .....
(Pasaporte — Libreta Enrolam. — etc.)

Domicilio: ① Dolores (SORIANO) J.P. Varela y Vazquez.- .....
(Ciudad o Localidad) (Calle) Nº Teléf

Filiación

Edad aparente ..... Color del Cutis .....

Color del Cabello ..... Estatura Aproximada .....

Complexión ..... Aspecto Social .....

Señas particulares .....

.....

Ficha confeccionada en Montevideo el 29 de Mayo de 1969.-

Fórm. 1

036085 62

ACTIVIDADES

(1) **Laborales:** Profesión ..... Lugar de trabajo .....

Cargo ..... Antigüedad .....

Otras Actividades .....

.....

(2) **Políticas:** Ideología ..... Actuación .....

Antecedentes .....

Antecedentes familiares .....

(3) **Sociales:** Estado Civil ..... Religión ..... Figuración .....

Grado Instrucción ..... Lugares que frecuenta .....

(4) **Económicas:** Situación ..... Capital aprox. ..... Vehículo .....
marca y Nº

Otros datos .....

Datos Complementarios .....

Apreciación Personal Gral. .....

.....

.....

CATALANO RANALDI — FICHA COMPLEMENTARIA — Walfir.-

B-3

Documento		036085 ANTECEDENTES
Fecha	Origen	
30-VIII-964.	B.19- D.21.- Archivado 1966	Militante de extrema izquierda de Dolores(SORIANO) Indica (1) .-

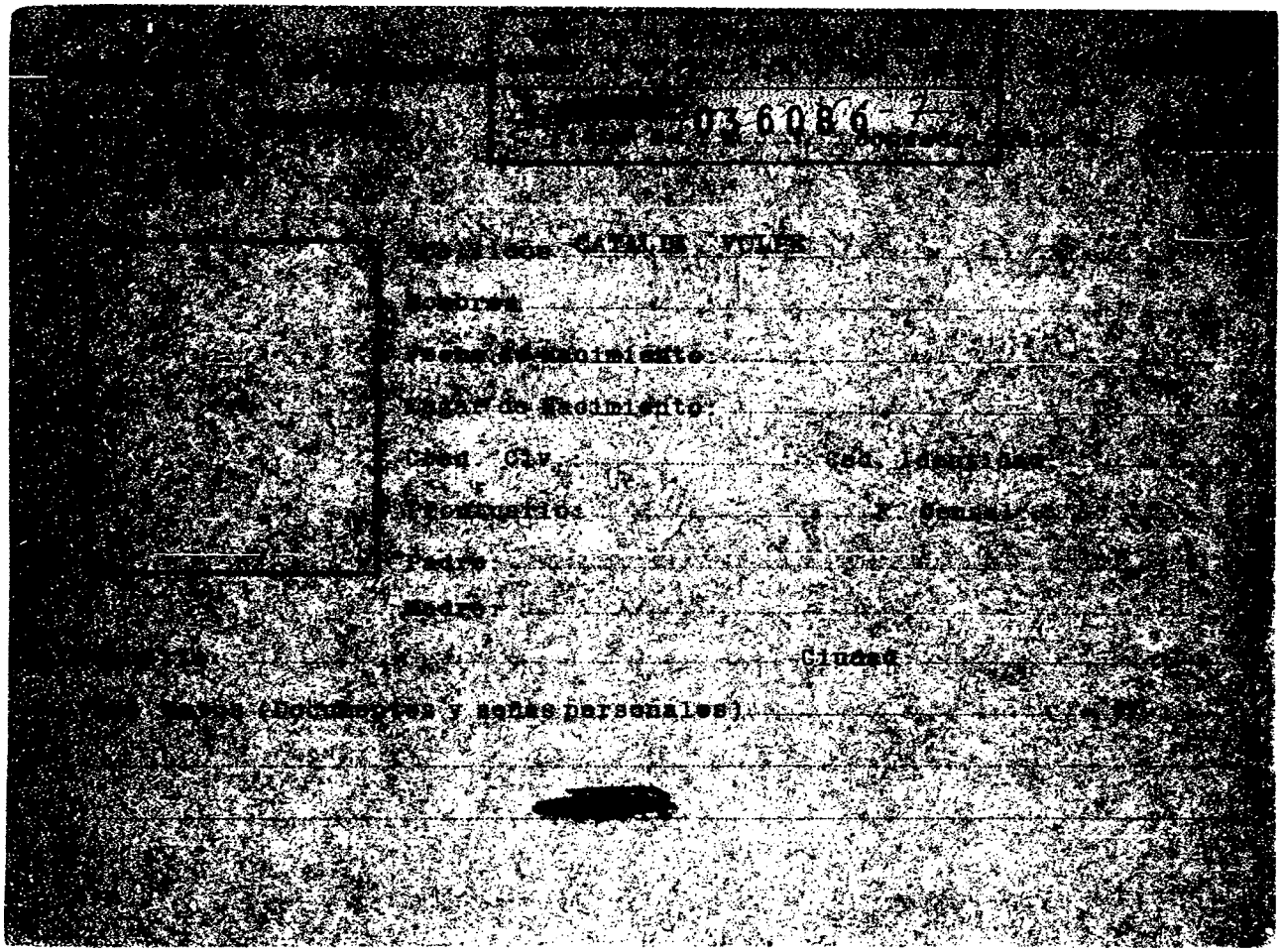

036086

Apellidos CATALINA VULPE

Nombres

Fecha de Nacimiento

Lugar de Nacimiento

Cred. Civ. Ced. Identidad

Prontuario: P. Central

Padre

Madre

Ciudad

Otros (Documentos y señas personales)

FICHA COMPLEMENTARIA

12

Documento			Antecedentes
Nº	Fecha	Origen	036086
	3/IX/65	41/18	- Se encontraba entre el público asistnte al acto que se realizó el 8/VIII/65, en Paysandú, organizado por el Frente Izquierda de Liberación (FIDEL) con motivo del conflicto municipal.- -Empleado del Bco. de Seguros.- 66

SERVICIO DE INFORMACION DE DEFENSA

Dep. 1

036087-5

Confeccionado el 9 MAR. 1974

5-1

VARIOS

FOTO

Apellidos CATALDI

Nombres Carlos

Fecha de Nacimiento

Lugar de Nacimiento

Est. Civil

Cred Cívica Céd. Identidad

Otros Documentos

Ocupación

Padre

Madre

Domicilio Masculino 2548. Ciudad

Otros datos

[redacted]

Imp. CHIESA Hnos. Ltda. 10.000 - 12 - 73

52

FICHA COMPLEMENTARIA

DOCUMENTO		036087 ANTECEDENTES
Fecha	Origen	
18.2.74.	Doc. 0251. (Ev. B2)	_Alberga a una persona de nacionalidad brasilera que estuvo en prisión aproximadamente un año, ha vuelto a la casa realizando contactos nuevamente. Tiene un hijo en CHILE, requerido por las FF.CC. ._(W)

REQ.1578 CATALDI VI-
DAL,Elbio Javier

DE INFORMACION
DE DEFENSA
Dep. I

MINISTERIO DE DEFENSA NACIONAL
SERVICIO DE INFORMACION DE DEFENSA

M / F

Ficha Nº 036088-3 confeccionada el [redacted] v.-1966.-

Sección

FOTO

Apellidos CATALDI VIDAL (1) Alias: "ATILIO" (2)

Nombres Elbio Javier (3)

Fecha de Nacimiento: 38 Años (1972) (4) 18.4.34 (14) Paysandú (15)

Lugar de Nacimiento: Uruguay (9)

Cred. Civ.: KBA 12.101 (12) Ced. Identidad: 37.095 (6) Paysandú (11)

Prontuario: F. Censal:

Padre:

Madre:

Domicilio: GUAYABOS (6) URUGUAY Y FLORIDA (18) JOANICO 3274 (19)
Silvan Fernandez 1122 (Paysandú) (10) Ciudad:
6 de ABRIL 1972 (17)

Otros datos (Documentos y señas personales) -Director de la Publicación de "El Terruño" de la ciudad de Paysandú.- Conyuge: Ana Esther Thevenet. Hijos: na Celia; Rosana Ma.; Pablo Javier y Ana Silva
Banco rio (13) (7)

Empleado (5) Est. Civil: Casado (8) HIJO DE :PAULO Y CELINA (16)

Hermano del sacerdote CATALDI VIDAL, Leonardo (19)

Form. 3

FICHA COMPLEMENTARIA

Fs. 2

Documento			036088 ANTECEDENTES
[illegible]	Fecha	Origen	
[illegible]	2/VIII/1966		-Director de Publicación del periódico "Noticias" que se edita en la Ciudad de Paysandú. El mismo es editado en la imprenta propiedad de la firma, sita en la calle Leandro Gómez 1066 de esa Ciudad, siendo su periodicidad "Diaria" y su tendencia Ideológica "Izquierdista".-
	Año 1962 Lista 4190- U.Popular		7°Titular a la Junta Electoral de Paysandú.-
[illegible]	[illegible]/6/1972.—	J.P.M.P.M.	-Indicas: ④.! ⑤.- Es detenido a consecuencia de los diversos procedimientos realizados en el Dpto. de Paysandú.-Integraba la Col.[illegible].- Participaba de reuniones con otros integrantes de la organización.-(J).-
[illegible]	[illegible] JPM PM		Procesado en el mes de Setiembre por "Conspiración".([illegible])
[illegible].10.72	D.3707.R.D.		-Se encuentra detenido en el Bn.I.8.(E).-
[illegible].2029	30.6.972		-Concurría a las reuniones efectuadas en el domicilio del ex- bancario WALTER DANIEL MACCHI FERRES. así como a las efectuadas en las casa sita en Charrúa entre Cerrito y Uruguay (Paysandú).-(J).-

036088 Fs.3

FECHA	DOCUMENTOS	CATALDI VIDAL — ANTECEDENTES A REGISTRAR — ELBIO JAVIER
20/6/72	D.1630	-Indica Dec.1963.- (H).
29.8.72	2752	Detenido 1.jun.72.Personalidad.Caracter debil.Peligrosidad poca.Integración en 1969 por Valentin Piñeiro.Motivo convencimiento.Gradó convencido.Func.Col. 24.Zona Paysandú.Sector politico.Actitud Interrogatorio.Colaboración ninguna Conductá buena.Factores Reclusión.Seguridad normal.Aislamiento normal.Indica ⑥⑧ .-(DD)
9/7/73	D.1502 Eval:A-2	-Internado en el establecimiento Militar de reclusión Nº.1- (GG).-
9.7.72	Dec.1954 P.A.I. E.M.G.E.	-Indica. lo mismo que el dec.1963.-(QQ)-.
29.9.72	3271	2.9.72.- se decretó procesamiento y prisión preventiva sin incomunicación por hallarse incurso en el delito previsto por el Art. 137 del CPO.- (DD)
13/8/74	2098	-El día 6 de los corrientes,fue liberado del Establecimiento Militar de Reclusión Nro, 1.Uni.Pres. Bn.I.8 Cat.B,de acuerdo a los que establecen las normas generales que rigen las actividades de civiles bajo responsabilidad del Ejército.-(D)
15/3/79	Doc.342	-Figura en relación de ALTAS Y BAJAS al 31/1/79.Fué BAJA del Bn.I.8, por traslado al Bn.I.3.- (i).-

54

FECHA	DOCUMENTOS	036088 ANTECEDENTES A REGISTRAR
06.03.81	D.0051	- Figura en una relación de "Libertades Vigiladas", el cual se encuentra faltando a su presentación en el transcurso del año 1980 en su Unidad de Control: BN.I.3. Eval.A-1.- (JJ)
22.4.81	3074 Pág. 6 (46)	- Detenido por Bn.I.8 el 21.12.74;Actualmente:Lib.Vig.Bn.I. 3 Acción Judical:J.M.I.1er.T. Excarcelación Provisional el 06. 06.74. Indica del 9 al 10.-(00)
30.12.80	1183	- El S.T.M. solicita la captura del causante por haberse decretado su prisión y haber violado la libertad provisoria que gozaba.- Indica del 11 al 12.-(00)
15.5.81	3890	- Se solicita la captura del causante por Requisitoria Nº 02/81 por "Hallarse incurso en el delito previsto en los artículos 204 y 205 del C.P.P.M.Requerido Nº 1578.-(00)
22.6.81	4486	- 12.12.67 Dirigente de la Asociación de Bancarios de Paysandú. Según Oficio Nº 5391, fechado el 15.11.67 de la Jef. de Pol. de Paysandú, fue el acompañante de los integrantes de la delegación denominada "Caravana de la Libertad", organizada por la Asociación de Bancarios del Uruguay. 14.1.70 El titular, se trata de un ex-funcionario del Banco ...///

FECHA	DOCUMENTOS	036088 ANTECEDENTES A REGISTRAR	Fs. 5
21.07.82	17.013	Candidato en el 28 lugar a la Asamblea General Representativa (Capital) por la Lista 19 de la Asociación de Bancarios del Uruguay bajo el Lema " FRENTE UNIFICADOR", Sub-lema " Plena Democracia Sindical y Unidad para la Lucha ", para el período 68-70. Eval.:A-1.- Indica ( ) ( ) ( )(LA)(GM)	
13.04.83	18378/83	- Ficha del E.M.R.1 establece: Detenido el 12.12.72.Libertad provision l. Procesado por Art. 137 del C.P.O..Pertenece al M.L.N. Col 24 Sectorpolítico. Asistió a reuniones de adoctrinamiento. EVAL B-2 (B).- Indica 18	
13.04.83	24737/83	- Figura en una relación de personas refugiadas en Brasil al amparo de ACNUR. Fecha de Ingreso 09.12.80.- EVAL: A2 (B).- Indica 19.-	
13.04.83	24862/83	- Figura en una relación procedente de la P.M.P. de libertades Vigiladas categorias A B y C otorgadas por la Justicia Militar. Detenido el 01.06.72. Libera o 06.06.74.- EVAL A1 (B). Indica 19.-	
31/10/83	11941 / 82 PAG. 109	- POSEE ANTECEDENTES EN EL CO.NA.E - EVAL - A - 1.C(0) INDICA ( ) ( ) ( )	

FECHA	DOCUMENTOS	036088 ANTECEDENTES A REGISTRAR Fs. 6
		///... del Litoral-Casa Central de Paysandú, qué fuera despedido. Elemento activista del "Frente de Izquierda de Liberación" del Dpto.de Paysandú.El día 19.12.69 el Directoria de la Casa Central del Banco del Litoral en Paysandú,recibió una amenaza anónima, de la cual puede haber sido responsable el causante.Asimismo fue integrogado luego de ser despedido del banco por un atentado llevado a cabo contra el contador del mencionado banco,manifestando no haber tenido participación en este hecho.-(OO) Indica del 14 al 16.-
16.02.82	D. 5757/ 70	-Figura en una relacion de la Corte Electoral, de ciudadanos inscriptos en el Registro Civico Nacional, que se encuentran comprendidos en el Art. 1, Literal "B" del Acto Institucional No. 4, con prohibicion de ejercer el derecho de voto. (Procesados por delitos de "Lesa Nacion").EVALUACION A-1(VL) Indica (17) ( )
16.02.82	D.6004/81/ 12	-Se encuentra comprendido en el Art.1o. literal b) del Acto Institucional No.4,por haber sido procesado el 26/ VIII / 972 por los delitos previstos en. C.P.M. C.P.O. 137 EVALUACION A-1 (LA)

CATALDI VIDAL, Elbio Javier.

Fecha	Documentos	ANTECEDENTES A REGISTRAR fs.7
~~13.3.84~~	~~0289/77~~	-Secretario de la Asociación de Bancarios de su filial Paysandú.
6.4.72	Inf.Direc 244	-Es expulsado del b nco donde trabajaba; su madre afirma que es tupamaro. En oportunidad de efectuar un allanamiento en su domicilio se escondió dentro de una chimenea sin ser localizado. Con el dinero que recibió del despido se compró un coche. Días antes de la Fuga del Penal de Punta Carretas, fue visto con el mismo cronometrando el tiempo entre el penal y la estación de servicio ANCAP de la Rambla y Ejido y de alli a un lugar no determinado del Cerro.(J) .
26.11.83	2136/80 pág.11	-Indica (19). Eval A-1 ([redacted]).-
13.3.84	0289/77 508,510	-1977: Aporta información ya registrada en la ficha agregando: Recluso Nº 670. Eval A-1 (BR).-

B-1

JUNTA DE COMANDANTES EN JEFE 036089-1 Dep. I Secc. I

S. I. D.

Sub Secc. A/N

Ficha Nro. 19 MAR. 1979

CATALDI PEREYRA — Jorge Washington

Apellidos — Nombres

DOCUMENTOS: C/C AZA=19165 C/I. .....

Serie Nro. Nro. Dpto.

OTROS DOC. .....

Pasaporte Lib. Enrol. etc.

NACIMIENTO: .....

Fecha Lugar

DOMICILIO: .....

Calle Nro. Teléf. Ciudad o Localidad

PROFESION U OCUPACION: .....

LUGAR: ..... CARGO: .....

IDEOLOGIA POLITICA: ..... CLASIFICACION: .....

DATOS COMPLEMENTARIOS: .....

Est. Civil [redacted] Cónyuge Hijos

.....

Otros familiares

62

Fecha	Documentos	ANTECEDENTES A REGISTRAR
25 SET. 1978		036089 - Delegado de Mesa por las listas: 1001=2001= , en las elecciones nacionales del año 1971, por el Departamento de Montevideo.= . Circuito N°607.= .- (0175) (M).=

JUNTA DE COMANDANTES EN JEFE 036090-9
S. I. D.

Fs-1

Dep. I V Secc. I
Sub. Secc.
Ficha N.º ..... Confec. 19.8.82

CATALDI — José (pepe)
Apellidos — Nombres

DOCUMENTOS: C/C ..... C/I. .....
Serie N.º N.º Dpto.

OTROS DOC. .....
Pasaporte Lib. Enrol. etc.

NACIMIENTO: .....
Fecha Lugar

DOMICILIO: ..... 50-13-67 Mdeo.
Calle N.º Teléf. Ciudad o Localidad

PROFESION U OCUPACION: .....

LUGAR: ..... CARGO: .....

IDEOLOGIA POLITICA: ..... CLASIFICACION: .....

DATOS COMPLEMENTARIOS: .....
Est.Civil Cónyuge Hijos

.....
Otros familiares [redacted]

Fecha	Documentos	036090 ANTECEDENTES A REGISTRAR
27.7.82	17175	-Su nombre aparece en una libreta incautada conjuntamente con una bolsa del Correo de China Comunista, a Isabel JO SUNCA y Héctor María AELLEN BELTRAN, en el momento de ser detenidos al ingresar a nuestro país con mercaderías en infracción de aduana.--Eval.A-1.(TJ)

SERVICIO DE INFORMACION DE DEFENSA
Dep. 1

8 OCT. 1974

036091-7 Confeccionado el

VARIOS

FOTO

Apellidos CATALDI LIGUORI (1)

Nombres Juan . José (2)

Fecha de Nacimiento 6/1/27(3)

Lugar de Nacimiento Montevideo (4)

Est. Civil Casado(5)

Cred Cívica APA 4970 - CQA1822 Céd. Identidad 479.492(7)
AIA 4690 - BRA 24058(6)
Otros Documentos

Ocupación Jubilado-Empleado Tienda "La Primera" (8)

Padre Tobías (Fdo.)(9)

Madre Loreta (10)

Domicilio Murillo 2626. Apto.2. Ciudad Montevideo (12)
Marconi 1471 (11)

Otros datos

[redacted]

Imp. CHIESA Hnos. Ltda. 10.000 - 12 - 73

f-2

FICHA COMPLEMENTARIA

DOCUMENTO		ANTECEDENTES
Fecha	Origen	036091
21.8.74.	Doc. 2096.	-Figura como destinatario del envio de listas para las elecciones de 1971, por parte de la UNION POPULAR, en documentación incautada en el P. Legislativo, el 27 de junio de 1973.-(W)
C.H.C.P.No. 20/82 Sec. 8a. MONTEVIDEO-INGRESO		-16/4/82 - En la fecha se contestó dicha Constancia para INGRESO en ANTEL.- (U) Indica (1) al (12).-

Ficha confeccionada el 27/4/73

E 6-1

MINISTERIO DE DEFENSA NACIONAL
S. I. D. 036092-5

Dep. 1 Sec. 1
Sub-Secc. A/N
Ficha Nº____ Confec.____

CATALDI IRIGOYEN (Apellidos) María (Nombres)
(A)"LA GORDA"

DOCUMENTOS: C/C.____ (Serie / Nro.) O/I.____ (Nro. / Dpto.)

OTROS DOC.____ (Pasaporte / Lib. Enrol. / etc.)

NACIMIENTO:____ (Fecha / Lugar)

DOMICILIO:____ (Calle / Nro. / Teléf. / Ciudad o Localidad)

PROFESION U OCUPACION:____

LUGAR:____ CARGO:____

IDEOLOGIA POLITICA:____ CLASIFICACION:____

DATOS COMPLEMENTARIOS:____ (Est. Civil / Cónyuge / Hijos)

[redacted]
(Otros familiares)

B-2

Fecha	Documentos	056092 ANTECEDENTES A REGISTRAR
20/6/72	D.1630	-Integrante de la Col.25, detenida en Rio Negro (R.M.3).-(H)

JUNTA DE COMANDANTES EN JEFE
S. I. D.

V.

036093 -3

Dep. I Secc. I
Sub Secc. XXXX
Ficha Nº ..... Confec. 17.6.82

CATALDI (Apellidos) Massimo (Nombres)

DOCUMENTOS: C/C ..... (Serie / Nº) C/I. ..... (Nº / Dpto.)

OTROS DOC. Suizo 3420235 (Pasaporte / Lib. Enrol. / etc.)

NACIMIENTO: ..... (Fecha / Lugar)

DOMICILIO: ..... (Calle / Nº / Teléf. / Ciudad o Localidad)

PROFESION U OCUPACION: .....

LUGAR: ..... CARGO: .....

IDEOLOGIA POLITICA: ..... CLASIFICACION: .....

DATOS COMPLEMENTARIOS: ..... (Est. Civil / Cónyuge / Hijos)

.....

Otros [redacted]

Fecha	Documentos	036093 ANTECEDENTES A REGISTRAR	82
11.6.82	15904/PD	-10.6.82.-Arribó a Montevideo, quién es integrante de la Cruz Roja Internacional. Eval:A-1.(TT)	

SERVICIO DE INFORMACION DE DEFENSA
Dep. I

MINISTERIO DE DEFENSA NACIONAL M/F
SERVICIO DE INFORMACION DE DEFENSA
03.6094-1

B-1
Sección "G"
Gremios
Ficha Nº [redacted]

Nombres y Apellidos: CATALDI de PINTOS Olga

Foto

Fecha y Lugar Nac.:

Cred. Cív.: Serie ..... Nº ..... Ced. Identidad: .....

Otros documentos: .....
(Pasaporte - Libreta Enrolam. - etc.)

Domicilio: .....
(Ciudad o Localidad) (Calle) (Nº) (Teléf.)

Profesión: Maestra

Cargo y Lugar:

Ideol. Política: Actuación: DIRIGENTE de laAso.de Maestros de Paysandú

Datos Complementarios:

Apreciación General:

[redacted]

Ficha confeccionada: Montevideo,23 de agosto de 1966

FICHA COMPLEMENTARIA

P3-92

Documento		
Fecha	Origen	036094 ANTECEDENTES

B-1

JUNTA DE COMANDANTES EN JEFE V.

S. I. D. 036095-8

Dep. I Secc. I

Sub Secc. A/N

Ficha Nº ..... Confec. 7.8.81

CATALDI ..... Paulo .....
Apellidos Nombres

DOCUMENTOS: C/C ..... C/I. .....
Serie Nº Nº Dpto.

OTROS DOC. .....
Pasaporte Lib. Enrol. etc.

NACIMIENTO: .....
Fecha Lugar

DOMICILIO: .....
Calle Nº Teléf. Ciudad o Localidad

PROFESION U OCUPACION: .....

LUGAR: ..... CARGO: .....

IDEOLOGIA POLITICA: ..... CLASIFICACION: .....

DATOS COMPLEMENTARIOS: Casado con Celina VIDAL .....
Cónyuge Est. Civil Hijos

[redacted]
Otros familiares

036095

Fecha	Documentos	ANTECEDENTES A REGISTRAR
02.6.81	4486	- El causante es el padre del sedicioso Elbio Javier CATALDI VIDAL. Eval: A-2 (00)

Imp. Nacional 716/79

036096-6 B-1

SERVICIO DE INFORMACION DE DEFENSA

Dep. 1

V A R I O S

Confeccionado el 10 FEBRERO 1978

F O T O

Apellidos CATALDI BASTIDA

Nombres Rodolfo Ariel

Fecha de Nacimiento 22 años (1978)

Lugar de Nacimiento Uruguay

Est. Civil soltero

Cred. Cívica ..... Céd. Identidad 1.243.789

Otros Documentos .....

Ocupación .....

Padre .....

Madre .....

Domicilio San Lucar Nº1622 Ciudad .....

Otros datos: .....

[redacted]

chiesa hnos. - 4 000 - 5/77

FICHA COMPLEMENTARIA

42

DOCUMENTO		036096 ANTECEDENTES
Fecha	Origen	
4.II.78 PD.6 a 6	159	28.I.78-Fue detenido al continuarse las investigaciones por el consumo de "Marihuana".En sus primeras declaraciones expresó que fumaba Marihuana y que la había comprado a diversas personas ya procesadas y detenidas,y también al requerido por la DNII Victor OLIVERA RODRIGUEZ. (MM).-
4.II.78 PD.6 a 6	160	29.I.78-Continúa siendo interrogado. (MM).-
4.II.78 PD.6 a 6	161	30.I.78- Fue internado bajo el régimen de las MPS.(MM).
4.II.78 PD.6 a 6	162	31.I.78- Pasó a disposición del JLI 1er Turno donde prestará declaración. (MM).-
4.II.78 PD.6 a 6	163	1.2.78-El JLI 1er Turno dispuso su internación en el Hosp.Vilardebó para sometimiento a la Comisión Nacional de Lucha contra las Toxicomanías. (MM).-

B-1

MINISTERIO DE DEFENSA NACIONAL

Dep. I Secc. I

S. I. D. 036097-4 Sub-Secc. C

68

CATALDI Washington A.

Apellidos Nombres

DOCUMENTOS: C|C ..... Serie Nº C|I ..... Nº Dpto.

OTROS DOC.: ..... Pasaporte Lib. Enrol. etc.

NACIMIENTO: 1º de agosto 1923 Montevideo

Fecha Lugar

DOMICILIO: SAN LUCAS 1622 50-13-67

Calle Nº Telef.

PROFESION U OCUPACION:

LUGAR: Cámara de Diputados CARGO Diputado (Período 196[illegible]/1971)

IDEOLOGIA POLITICA Colorado CLASIFICACION Unidad y Reforma

DATOS COMPLEMENTARIOS Casado Susana Batista Washington y

Est. Civil Conyuge Hijos

Rodolfo

otros famili[redacted]

62

FECHA	DOCUMENTOS	036097 ANTECEDENTES A REGISTRAR
1966		- Fue electo Diputado por el Período 1967/1971 por el Partido Colorado.-
30/9/69	75/923	Con esta fecha es designado como Sub-Secretario de Industria.-
7/V/70	75/3034	Obreros de San José lo acusan de maniobras con INDAGRO.
16/2/72.		Electo Diputadoper el periodo 71/76.lista 15, Montevideo.-(II)
17/11/71	"ACCION"	-Curso estudios secundarios habiendose dedicado a actividades industriales Desde 1950 militó en el Partido Colorado Batllismo lista 15 habiendo sido el electo diputado en 1966 por el Departamento de Montevideo.- Ocupó la Presidencia de la Comisión de Presupuesto de la Cámara de Representantes.- Entre sus multiples actividades se destaca la deportiva siendo delegado del Club Peñarol,ante la Asociacion Uruguaya de Football y directivo de la entidad futbolista. En julio de 1969 intervino en negociaciones para mediar en el conflicto bancario en la busqueda de una formula legislativa que atendiera el restablicimiento de los servicios y el reintegro del personal.Es designado sub-secretario de Industria y Comercio el 25 de setiembre de 1969.- Durante el viaje del Ministro Dr.Sanguinetti; paso a ejercer la cartera como Ministro Interino.- Junto con Sanguinetti renuncia el 2 de agosto de 1971. Fué integrante de la Comisión que elaboró la reforma de los estatutos de la Confederacion Sudamericana de Football.- Uno de los principales promotores de la "Copa Libertadores de América" y de la"superCcopa" figura descollante de la Confederacion Sudamericana de Futbolldonde ha representado al Uruguay en dinfinitas ocaciones.- Candidato en el 4to. lugar titular a la Cámara de Representantes lista15(PP)

CATALDI, Washington 036097 B3

Fecha	Documentos	ANTECEDENTES A REGISTRAR
22/8/72	75-0035	-Es uno de los firmantes en señal de adhesión al "documento de Lima sobre los derechos de las minorias nacionales", presentado por el Comité Uruguayo de Defensa de los Derechos Humanos, en el reciente Congreso realizado en Lima(Perú).- Dicho documento hace referencia a los "derechos de los Judios Sovieticos".- (PP).-
2/9/74	Doc.2481	Figura en una relación de personas firmantes de la llamada "Carta Abierta al Gobierno"aparecida en la edición del diario "El Día" del 1ro.de Set. del 74,la que motivó una enérgica respuesta del Pte.de la Rep..En dicha carta se pedía al P.E.,autorice el pleno funcionamiento de los partidos políticos. Eval. A-I (II) (GG)
10.08.82	17595	Figura en una nómina de Políticos de los Partidos Tradicionales, Proscriptos de acuerdo al Acto Institucional No.4 art.3o. de fecha 1 de Setiembre de 1976, por el término de 15 años. Eval.: A-1 (GM)(LA)
28.12.82 PD No.	D.2060 362/80	28/12/80: Recibió conjuntamente con Eduardo ROCCA COUTURE a la delegación de Futbol de Brasil, la cual participará del Campeonato Deportivo "COPA DE ORO" pasando a alojarse en los Aromos. Dicha delegación esta presidida por Luis MEDRADO y Arnoldo PEREIRA DIAZ.-Eval.A-1.-(FE) [illegible] por [illegible]

Fecha	Documentos	036097 ANTECEDENTES A REGISTRAR	B-4
27.6.83.....		- Se hizo Memo (A) No. 1248/83 para el N-2. (SS)-	
14-11-83	32101/003	12-11-83. Diario "EL PAIS". Por resolución de la Comisión Interpretativa del Acto Institucional No.4, dada a conocer en la fecha, se lo declara excluído de calidad, de la proscripción política establecida por el art.3ro. del Acto Institucional No.4 de fecha 2-9-76 (SI).	
19.1.84	32873/65	15.11.83: Indica idem Doc. 32101 Eval A-2 (RR).-	

SERVICIO DE INFORMACION
DE DEFENSA
Dep. 1

036098-2 Confeccionado el 24 ABR. 1979 B.2

V A R I O S

FOTO

Apellidos CATALDO LECHARDO

Nombres

Fecha de Nacimiento

Lugar de Nacimiento

Est. Civil

Cred. Civica Céd. Identidad

Otros Documentos

Ocupación

Padre

Madre

Domicilio Ciudad Durazno

Otros datos

FICHA COMPLEMENTARIA

82

DOCUMENTO		030098 ANTECEDENTES
FECHA	ORIGEN	
7.3.74.	Doc. 0490 (Ev. A.1)	-Concurrió a un campamento realizado sobre la playa "EL SAUZAL", organizado por la Alianza Francesa de Durazno, el 3 de febrero de 1974.- -En el mismo se encontraban personas sindicadas como agitadores, izquierdistas, pro.tupamaros, sediciosos, ex.detenidos y detenidos puestos en "Libertad Vigilada".- -Este campamento presentaba las características de Centro de reclutamiento y entrenamiento.-(W)

C- 427 036099-0

B-1

CATALDO
APELLIDOS

Alberto.
NOMBRES

FOTO.

Fecha y Lugar de Nacimiento .....

Domicilio .....

Documentos .....

Nacionalidad Uruguayo

Profesión Contador.

Nombre del Padre ..... Nacionalidad .....

Nombre de la Madre ..... Nacionalidad .....

Estado Civil ..... Nombre del Cónyuge .....

Nacionalidad del Cónyuge .....

Nombre y edad de los hijos .....

Otros datos .....

52

FECHA	ORIGEN	036099 ANTECEDENTES
5.6.75		- Integra la Delegación uruguaya que se encuentra en el Brasil como Asesores de la Represa Palmar.- (FALTA DOCUMENTO)

SERVICIO DE INFORMACION DE DEFENSA
Dep. 1

036100-6

Confeccionado el 24 ABR. 1979 B-1

VARIOS

FOTO

Apellidos CATALDO

Nombres Isabella

Fecha de Nacimiento

Lugar de Nacimiento

Est. Civil

Cred. Civica Céd. Identidad

Otros Documentos

Ocupación

Padre

Madre

Domicilio Ciudad Durazno

Otros datos

FICHA COMPLEMENTARIA

15-2

DOCUMENTO		036100 ANTECEDENTES
FECHA	ORIGEN	
7.3.74.	Doc. 0490 (Ev.A.1)	- Concurrió a un campamento realizado sobre la playa "EL SAUZAL", organizado por la Alianza Francesa de Durazno, el día 3 de febrero de 1974.- -En el mismo se encontraban personas sindicadas como agitadores, izquierdistas, pro.tupamaros, sediciosos, ex,detenidos y personas detenidas y puestas en "Libertad Vigilada".. -Este campamento presentaba las características de Centro de reclutamiento y entrenamiento..-(W)

MINISTERIO DE DEFENSA NACIONAL
S. I. D.

036101-4

Dep. I E 51 Secc. I

Sub-Secc. A/N

Ficha

Jorge Andrés Cataldo

CATALDO ..... Jorge Andrés .....
Apellidos (a)"EL PATA" Nombre "Gustavo"

DOCUMENTOS: C/C ..... C/I .....
Serie N.o N.o Dpto.

OTROS DOC. .....
Pasaporte Lib. Enrol. etc.

NACIMIENTO años 1945 Argentina
Fecha Lugar

DOMICILIO: Avda. Rivera 4316. (1971)
Calle N.o Teléf. Ciudad o Localidad

PROFESION U OCUPACION: .....

LUGAR: ..... CARGO: .....

IDEOLOGIA POLITICA ..... CLASIFICACION MLN (Tupamaros)
"Tacuara"

DATOS COMPLEMENTARIOS .....
Est. Civil Conyuge Hijos

[redacted]
otros familiares

Ficha confeccionada en Montevideo el 3 de noviembre de 1969

Fecha	Documentos	036101 ANTECEDENTES A REGISTRAR
7-X-69 1-XII-69	75-232 15(1)-155	Extremista que se halla prófugo desde enero de 1967 y que concurría a reuniones junto con Antonio RAMOS FILIPPINI.
11/IX/70	72495	-El 12/1/967, se solicitó su captura. Aún prófugo.
26/VIII/70	75/568	-Se halla en una lista de prófugos buscados por la Jefatura de Policía de Mdeo., por conocérsele su vinculación con grupos sediciosos.-
9/12/71	975	Local de la organización Avda. Rivera 4316. (00).
27.4/74. Eval. B-2 (BB).-	0926.	- 14/6/967: Pertenece al Movimiento Nacionalista Revolucionario "Tacuara", integrando el sector izquierda de la mencinada organización. Era uno de los ocupantes de la finca de Novara 3539, ap.1 que el 17.1/970 fuera allanada por una comisión encontrándose en su interior explosivos. (Y).
06.05.82	14.543/82	-Mencionado página/s 318,321 del libro "TESTIMONIO DE UNA NACION AGREDIDA". -EVALUACION : A-1.-(GM) (LA).-
29/4/83	25365/122	.- 1971/1978. En información referente al "M.L.N.", obtenida por el Dpto.III/S.I.D. , en éste período, se establece: Requerido No.130. EVAL. A-2 (TL)

Fs.3

FECHA	DOCUMENTOS	036101 ANTECEDENTES A REGISTRAR
31/10/93	11941 / 82 PAG. 1096	- POSEE ANTECEDENTES EN EL CO.NA.E- EVAL - A - 1.(CD) INDICA ( ) ( ) ( )

R.1

MINISTERIO DE DEFENSA NACIONAL 036102-2

S. I. D.

Dep. I Secc. I

Sub - Secc. A/N

Ficha Nro. ____ Confec. 16-8-75

CATALDO (Apellidos) Juan Carlos (Nombres)

DOCUMENTOS: C/C BQA 3411 (Serie / Nro.) C/I. ____ (Nro. / Dpto.)

OTROS DOC. ____ (Pasaporte / Lib. Enrol. / etc.)

NACIMIENTO: 43 años (1962).- (Fecha) R.O.U. (Lugar)

DOMICILIO: Huidobro 1374 entre Millán y Benvídez (Calle / Nro.) ____ (Teléf.) Montevideo (1962) (Ciudad o Localidad)

PROFESION U OCUPACION: Chofer interdepartamental. - Afiliado a C.O.T.

LUGAR: ____ CARGO: ____

IDEOLOGIA POLITICA: COMUNISTA CLASIFICACION: ____

DATOS COMPLEMENTARIOS: ____

Est. Civil [redacted] Conyuge Hijos

Otros familiares

036102

Fs-2

Fecha	Documentos	ANTECEDENTES A REGISTRAR
21-4-75	Doc.656	-Afiliado al Partido Comunista el 12.04.62 con el No.17314.- (Microfilm incautado a RODNEY ARISMENDI).-EVAL.: B - 2.- (U).-

S. I. D.
Dpto. I.

036102 F53

Apellidos CATALDO

Nombres Juan Carlos

Documentos: Chofer de COT - C.C. BQA 3411

Afil. al PC. No. 17314

Ant. Secc:	A	B	C	D	E	G	V
	X						

Secreto

030102 ANTECEDENTES FS4

Afil.P.Com.-Doc.656/75 (Microfilm).-(U).

Or. 43 12.4.62.

Huidobro 1374 Millán B. Benavídes MDEO

BQA 3411

S.1.76 Doc. 0001 Eval. B-2.- (S).-

B-1

MINISTERIO DE DEFENSA NACIONAL
S. I. D.

036103 -0

Dep. 1 Secc. I
Sub-Secc. A/N
Ficha Nro. ..... Confec. 8/XI/72

CATALDO (Apellidos) Julio Cesar. (Nombres)

DOCUMENTOS: C/C. (Serie / Nro.) C/I. (Nro. / Dpto.)

OTROS DOC. (Pasaporte / Lib. Enrol. / etc.)

NACIMIENTO: (Fecha) Durazno. (Lugar)

DOMICILIO: (Calle / Nro. / Teléf. / Ciudad o Localidad)

PROFESION U OCUPACION: Empleado

LUGAR: Caja Asignaciones. CARGO:

IDEOLOGIA POLITICA: CLASIFICACION:

DATOS COMPLEMENTARIOS: (Est. Civil / [redacted] / Conyuge / Hijos)

(Otros familiares)

036103

B2

Fecha	Documentos	ANTECEDENTES A REGISTRAR
27/VI/72	D,1699	Figura como activista del Movimiento Izquierda Revolucionaria (M.I.R.) de Durazno. (R)

SERVICIO DE INFORMACION
DE DEFENSA
Dep. 1

V A R I O S

Confeccionado el 25 ABR. 1974

036104-8

Apellidos CATALDO APAOLAZA

Nombres Julio

FOTO

Fecha de Nacimiento

Lugar de Nacimiento

Est. Civil

Cred. Civica Céd. Identidad

Otros Documentos

Ocupación Pte.del Comisión Directiva de la Alianza Francesa de Durazno.

Padre

Madre

Domicilio Ciudad Durazno

Otros datos

[redacted]

FICHA COMPLEMENTARIA

B-2

DOCUMENTO		036104 ANTECEDENTES
FECHA	ORIGEN	
7.3.74.	Doc. 0490 (Ev. A-1)	-Concurrió a un campamento realizado sobre la playa "EL SAUZAL", organizado por la Alianza Francesa de la Cdad. de Durazno, el 3 de febrero de 1974.- -En el mismo se encontraban personas sindicadas como izquierdistas, agitadores, pro.tupamaros, sediciosos, ex.detenidos y detenidos puestos bajo "Libertad Vigilada".- -Este campamento presentaba las características de Centro de reclutamiento y entrenamiento.-(W)

FICHA COMPLEMENTARIA 52

DOCUMENTO		036104 ANTECEDENTES
FECHA	ORIGEN	
7.3.74.	Doc. 0490 (Ev. A-1)	-Concurrió a un campamento realizado sobre la playa "EL SAUZAL", organizado por la Alianza Francesa de la Cdad. de Durazno, el 3 de febrero de 1974.- -En el mismo se encontraban personas sindicadas como izquierdistas, agitadores, pro.tupamaros, sediciosos, ex.detenidos y detenidos puestos bajo "Libertad Vigilada".- -Este campamento presentaba las características de Centro de reclutamiento y entrenamiento.-(W)

VARIOS

B-1

JUNTA DE COMANDANTES EN JEFE — Dep. I — Secc. I

S. I. D. 036105~5 — Sub Secc. A/N

Ficha Nº ..... Confec. 15.4.81

CATALDO	MARIO
Apellidos	Nombres

DOCUMENTOS: C/C ..... Serie ..... Nº ..... C/I. 1.410.524 Nº ..... Dpto.

OTROS DOC. ..... Pasaporte ..... Lib. Enrol. ..... etc.

NACIMIENTO: ..... Fecha ..... Lugar

DOMICILIO: Mallorca Nº 2047 ..... Calle ..... Nº ..... Teléf. ..... Ciudad o Localidad

PROFESION U OCUPACION: .....

LUGAR: ..... CARGO: .....

IDEOLOGIA POLITICA: ..... CLASIFICACION: .....

DATOS COMPLEMENTARIOS: ..... Est. Civil ..... Cónyuge ..... Hijos

[redacted]

Fecha	Documentos	036105 ANTECEDENTES A REGISTRAR 62
15.04.81 P.D.6a6M	Dec.2890 104/81	- En la receta del medicamento controlado "Delgetrix" incautada en la farmacia "Cressa", a nombre de Elfrieda MANHART figuraba la Cédula de Identidad del mencionado.- (JJ)

Imp. Nacional 716/79

036106-3

Fs. 1

SERVICIO DE INFORMACION DE DEFENSA

Dep. 1

Confeccionado el .....

V A R I O S

FOTO

Apellidos CATALDO DE VARELA.-

Nombres Milka

Fecha de Nacimiento .....

Lugar de Nacimiento .....

Est. Civil .....

Cred. Cívica ..... Céd. Identidad .....

Otros Documentos .....

Ocupación Maestra

Padre .....

Madre .....

Domicilio ..... Ciudad .....

Otros datos .....

.....

.....

FICHA COMPLEMENTARIA Fs 2

DOCUMENTO		036106 ANTECEDENTES
Fecha	Origen	
3/8/71	Marcha	Figura en una lista de adherentes al Frente Amplio, de Maestros de Durazno.-(c)
31/10/83	11941 / 82 PAG. 1096	- POSEE ANTECEDENTES EN EL CO.NA.E. EVAL - A - 1. (C) (D) INDICA ( ) ( ) ( )

SERVICIO DE INFORMACION
DE DEFENSA
Dep. 1

036107-1 Confeccionado el 10.10.73. B-1

V A R I O S

FOTO

Apellidos CATALDO

Nombres R.

Fecha de Nacimiento

Lugar de Nacimiento

Est. Civil

Cred. Cívica Céd. Identidad

Otros Documentos

Ocupación

Padre

Madre

Domicilio Pintos Cardeiros 5211. Ciudad

Otros datos

FICHA COMPLEMENTARIA

B-2

DOCUMENTO		036107 ANTECEDENTES
FECHA	ORIGEN	
18.3.72.	Doc. 365. A - 6	_Figura en una relación de personas que reciben correspondencia de Editorial "Grito de Asencio" y Rev. "Para Todos"._(W).

F1

JUNTA DE COMANDANTES EN JEFE "varios"

S. I. D. 036108-9

Dep. I Secc. I

Sub Secc. A/N

Ficha Nº ..... Confec. .....

Cataldo Rosado — Apellidos

Raúl Daniel — Nombres

DOCUMENTOS: C/C ..... Serie ..... Nº ..... C/I. ..... Nº ..... Dpto. .....

OTROS DOC. ..... Pasaporte ..... Lib. Enrol. ..... etc. .....

NACIMIENTO: 17 años 1979 — Fecha — Oriental — Lugar

DOMICILIO: Ipané 5560 — Calle — Nº — Teléf. — Ciudad o Localidad

PROFESION U OCUPACION: .....

LUGAR: ..... CARGO: .....

IDEOLOGIA POLITICA: ..... CLASIFICACION: .....

DATOS COMPLEMENTARIOS: Soltero — Est. Civil — Cónyuge — Hijos

[redacted]

82

Fecha	Documentos	036108 ANTECEDENTES A REGISTRAR
25/04/79 P.D.6a6	Doc.0481 Nro.110	Teniendo conocimiento la DNII siendo las 2200horas del día 18 p.pdo.en la calle Sambucetti 1860domicilio de un prof. de Enseñanza Sec.personas desconocidas arrojaron un líquido inflamable a 1mto. aprox. de su finca, sin que ésto produjera daños.Al efectuarse una inspección en el lugar se halló una mecha quemada lo que indicaba un intento fallido contra dicha finca.Se procede a la detención del causante por diligencias efectuadas de la Secc.21ra.en compañía de Maya Perrizo César Ricardo soltero 19 años oriental domiciliado Pirayú 2125 trasladados éstos a dependencias de la DNII interrogados negaron su vinculación con los hechos.El causante por ser ser menor fue entregado a sus padres por disposición de Sr. Juez de Menores de 2do.Turno mientrs que Maya Perrizo,continúa detenido.Peritos de la DN de Policía Técnica trabajan en torno a este suceso.-(CO)

Imp. Nacional 716/79

SERVICIO DE INFORMACION
DE DEFENSA

036109-7

Dep. 1

Confeccionado el 23-VI-1969.-

FICHA

FOTO

Apellidos CATAGLNE BALESTRA de IBARRA

Nombres Iris Liliana

Fecha de Nacimiento

Lugar de Nacimiento

Est. Civil

Cred. Cívica: Céd. Identidad

Otros Documentos

Ocupación

Padre

Madre

Domicilio Ciudad

Otros datos:

[redacted]

FICHA COMPLEMENTARIA

DOCUMENTO		ANTECEDENTES
Fecha	Origen	036109
[illegible]-VII-1968 Parte #2	D72-D37	-Detenido durante las Medidas Prontas de Seguridad en la fecha indicada e internado en la Inspección General de Marina.-

MINISTERIO DE DEFENSA NACIONAL

S. I. D.

036110-5

Dep. I B-1 Secc. I

Sub Secc. G 17.6.75

Ficha Nro. ..... Confec.....

CATALDO ROSADO — Apellidos

Roberto Hugo — Nombres

DOCUMENTOS: C/C ..... (Serie / Nro.) C/I. 826.137 (Nro. / Dpto.)

OTROS DOC. ..... (Pasaporte / Lib. Enrol. / etc.)

NACIMIENTO: ..... (Fecha / Lugar)

DOMICILIO: Parque Posadas s/n (Calle / Nro.) ..... (Teléf.) ..... (Ciudad o Localidad)

PROFESION U OCUPACION: .....

LUGAR: ..... CARGO: .....

IDEOLOGIA POLITICA: ..... CLASIFICACION: .....

DATOS COMPLEMENTARIOS: ..... (Est. Civil / Conyuge / Hijos)

[redacted]

Otros familiares

036110 β-2

Fecha	Documentos	ANTECEDENTES A REGISTRAR
26.5.75	-D. 906-	Candidato a la Comisión Directiva por la lista 2051, lema "UNIDAD Y TRABAJO" para la elección anual de autoridades del año 1975, de la Asociación de Promitentes Compradores del Parque Posadas; lista que triunfó.- A dicha Asociación se le canceló la Personería Jurídica por resolución del Ministerio de Cultura de fecha 31 de Agosto de 1976, por haber sido utilizada con fines de proseletismo político de carácter ilícito, por dirigentes de filiación izquierdista.- Evaluación A-1.- (V)

R-1

MINISTERIO DE DEFENSA NACIONAL
S. I. D.

0 3 6 1 1 1 -3

Dep. I Secc. 1
Sub - Secc. G
Ficha Nro. ____ Confec. 18/7/73

CATALDO — Apellidos
RUBEN — Nombres

DOCUMENTOS: C/C. _____ Serie _____ Nro. C/I. _____ Nro. _____ Dpto.

OTROS DOC. _____ Pasaporte _____ Lib. Enrol. _____ etc.

NACIMIENTO: _____ Fecha _____ Lugar

DOMICILIO: _____ Calle _____ Nro. _____ Teléf. _____ Ciudad o Localidad

PROFESION U OCUPACION: _____

LUGAR: _____ CARGO: _____

IDEOLOGIA POLITICA: _____ CLASIFICACION: dirigente de la CUT

DATOS COMPLEMENTARIOS: _____ Est. Civil _____ Conyuge _____ Hijos

_____ Otros familiares

036111 B2

Fecha	Documentos	ANTECENDENTES A REGISTRAR
12/I/70	LA MAÑANA	Para el período 1970-71 Designado Secretario de Conflicto del Comité Ejecutivo de la Confederación Uruguaya de Trabajadores.(RR)

B-1

MINISTERIO DE DEFENSA NACIONAL

S. I. D. 036112-/

Dep. I Secc. I

Sub-Secc. G

Ficha Nº ..... Confec. 1/8/68

CATALDO Ruben César

Apellidos Nombres

DOCUMENTOS: C|C ..... C|I .....

Serie Nº Nº Dpto.

OTROS DOC.: .....

Pasaporte Lib. Enrol. etc.

NACIMIENTO: 5/9/39 MONTEVIDEO

Fecha Lugar

DOMICILIO: PROPIOS, 6007 MONTEVIDEO

Calle Nº Telef. Ciudad o Localidad

PROFESION U OCUPACION: EMPLEADO

LUGAR: MOP DIRC VIALIDAD (TALLERES) CARGO OFICIAL ELECTRICISTA

IDEOLOGIA POLITICA ..... CLASIFICACION .....

DATOS COMPLEMENTARIOS CASADO

Est. Civil Conyuge Hijos

otros familiares

B-2

036112

FECHA	DOCUMENTOS	ANTECEDENTES A REGISTRAR
1/8/68	B.77D.53	A O T A V DELEGADO DE SECCION Cursa estudios en el Instituto Uruguayo de Educación Sindical (IUES) correspondiente al año 66.
19.10.69	El Pais	Electo Secretario de Organización de la Asociación de Funcionarios Públicos por el período 1969-71.-
27/8/981.....		MEMORANDUM (A) N°2328/81 PARA LA 2DA. DIV. DEL EMGA .(P).

B 1

Confecc: 15 de Junio 1970

MINISTERIO DE DEFENSA NACIONAL

S. I. D.

Dep. I Secc. I

Sub-Secc. A/N

036113-9

Ficha N.o..... Confec.....

CATALOGNE de FUSTER
Apellidos

Nombres

DOCUMENTOS: C/C ..... C/I .....
Serie N.o N.o Dpto.

OTROS DOC. .....
Pasaporte Lib. Enrol. etc.

NACIMIENTO .....
Fecha Lugar

DOMICILIO: Avda. Brasil .....
Calle N.o Teléf.

Salto
Ciudad o Localidad

PROFESION U OCUPACION: .....

LUGAR: ..... CARGO: .....

IDEOLOGIA POLITICA ..... CLASIFICACION .....

DATOS COMPLEMENTARIOS .....
Est. Civil Conyuge Hijos

[redacted]

otros familiares

F-2

Fecha	Documentos	036113 ANTECEDENTES A REGISTRAR
24/VI/68	40-9	-Integrante del FIDEL de esa localidad .-

JUNTA DE COMANDANTES EN JEFE
S. I. D.

0361142

Dep. I V Secc. I

Sub. Secc. A/N

B 1

Ficha N.º ..... Confec. 5.1.63

CATALOGNE LICANDRO
Apellidos ..... Nombres .....

DOCUMENTOS: C/C ..... C/I. .....
Serie N.º N.º Dpto.

OTROS DOC. .....
Pasaporte Lib. Enrol. etc.

NACIMIENTO: .....
Fecha Lugar

DOMICILIO: .....
Calle N.º Teléf. Ciudad o Localidad

PROFESION U OCUPACION: .....

LUGAR: ..... CARGO: .....

IDEOLOGIA POLITICA: ..... CLASIFICACION: .....

DATOS COMPLEMENTARIOS: .....
Est.Civil Cónyuge Hijos

.....
Otros familiares

[redacted]

6-2

Fecha	Documentos	036114 ANTECEDENTES A REGISTRAR
23.12.82	23204	13.12.82:Desde Tacuarembó remite a Liber SEREGNI, detenido en la C-arcel Central, un telegrama de salutación por su cumpleaños.- (TJ)

Fs. 1

036115-4

MINISTERIO DE DEFENSA NACIONAL
S. I. D.

Dep. I Secc. I
Sub-Secc. A/N
Ficha Nro..... Confec. 28/8/72

CATALOGNE Alicia Estela
Apellidos Nombres

DOCUMENTOS: C/C. ..... C/I. .....
Serie Nro. Nro. Dpto.

OTROS DOC. .....
Pasaporte Lib. Enrol. etc.

NACIMIENTO: .....
Fecha Lugar

DOMICILIO: .....
Calle Nro. Teléf. Ciudad o Localidad

PROFESION U OCUPACION: Maestra.-

LUGAR: ..... CARGO: .....

IDEOLOGIA POLITICA: Comunista.- CLASIFICACION: .....

DATOS COMPLEMENTARIOS: .....
Est. Civil [redacted] Conyuge Hijos

.....
Otros familiares

036115 Fs. 2

Fecha	Documentos	ANTECEDENTES A REGISTRAR
1971. Lista 2001. (PC) Tacuarembó.-		- Figura como 3a, suplente del 8a, titular a la Junta Departamental de Tacuarembó, en las elecciones del año año 1971.- (MM)
31/10/83	11941 / 82 PAG. 1097	- POSEE ANTECEDENTES EN EL CO.NA.E - EVAL - A - 1 - C (D) INDICA ( ) ( ) ( )

Ficha confeccionada el 19/10/72 B1

MINISTERIO DE DEFENSA NACIONAL
S. I. D.

036116-2

Dep. I Secc. I
Sub-Secc. A/N
Ficha Nro. ..... Confec. .....

CATALOGNE (Apellidos) Diego Omar (1) (Nombres)

DOCUMENTOS: C/C. QAA 30184 (2) (Serie / Nro.) C/I. ..... (Nro. / Dpto.)

OTROS DOC. ..... (Pasaporte / Lib. Enrol. / etc.)

NACIMIENTO: 20 años (3) (Fecha) ..... (Lugar)

DOMICILIO: Itusaingó por F. López (Calle / Nro. / Teléf.) Florida(4) (Ciudad o Localidad)

PROFESION U OCUPACION: Obrero de Fábrica de Mezcla (5)

LUGAR: ..... CARGO: .....

IDEOLOGIA POLITICA: Comunista. CLASIFICACION: .....

DATOS COMPLEMENTARIOS: ..... (Est. Civil / Conyuge / Hijos)

[redacted] (Otros familiares)

62

Fecha	Documentos	036116 ANTECEDENTES A REGISTRAR
1971.	Lista 2001 FLORIDA	-Candidato en el 3er.Suplente del 12 Titular a la Junta Departamental, en las listas del P.Comunista para las elecciones de 1971. "PP".-
17/5/76	D.0689	-Afiliado al Partido Comunista. Presentado por Julio FERNANDEZ y Víctor CHANQUET.- (U).
13/7/78		-Se remitieron datos identificatorios por Mer.(A) Nº 685 (Corte Electoral).- (U)
24.4.84	8402563/2	19.3.84 - Con motivo de la liberación de SERGEI, se reunieron en la Plaza Artigas de la C.Florida, un grupo de personas entre las que se hallaba el causante, los que formaron una caravana que recorrió la ciudad. Eval:B-2 (OO)

J. C. J.

Dpto. 1

20/7/77 FS 3

036118

Apellidos CATALOGNE

Nombres Diego Omar

Documentos. AFILIADO AL PARTIDO COMUNISTA No. 54630

Ant. Secc. A B C D E G V

☐ ☐ ☐ ☐ ☐ ☐ ☐

Secreto

036116 ANTECEDENTES

F4

FECHA INGRESO: 30/4/71

EDAD: 29 años

DOCUMENTO: QAA 30184

DOMICILIO: Itusaingó por F. López - Florida

PROFESION: Obrero Fábrica de Mezcla

17/5/76 - D.-0689 - (U)

SERVICIO DE INTELIGENCIA
División I
(Seguridad)

MINISTERIO DE DEFENSA NACIONAL
SERVICIO DE INFORMACION DE DEFENSA
[redacted] 036117-9

Sección «A» B-1
Act. Ant. Nac.
Ficha N.º [redacted]

Nombres y Apellidos: CATALOGNE Edmundo B.

Fecha de Nacimiento:

Lugar de Nacimiento:
(País - Ciudad o Localidad - etc.)

Cred. Civ.: Serie ..... **N.º** ..... **Ced. Identidad:**

Otros documentos:
(Pasaporte - Libreta Enrolam. - etc.)

Foto

Domicilio:
(Ciudad o Localidad) (Calle) (N.º) (Telef.)

Filiación
- Edad Aparente ..... Color del Cutis
- Color del Cabello ..... Estatura Aproximada
- Complexión ..... Aspecto Social
- Señas particulares

Ficha confeccionada en Montevideo **el** 21 de octubre de 1963.-

[redacted]

036117

B2

ACTIVIDADES

(1) Laborales: Profesión Odontólogo Lugar de trabajo .....

Cargo ..... Antigüedad .....

Otras Actividades .....

(2) Políticas: Ideología Castrista Actuación Unión Popular

Antecedentes .....

Antecedentes familiares .....

(3) Sociales: Estado Civil ..... Religión ..... Figuración .....

Grado Instrucción ..... Lugares que frecuenta .....

(4) Económicas: Situación ..... Capital aprox. ..... Vehículo ..... marca y N.o

Otros datos .....

Datos Complementarios .....

Apreciación Personal Gral. .....

CATALOGNE **FICHA COMPLEMENTARIA** Edmundo B. B.3

Documento		036117 Antecedentes
Fecha	Origen	
4-VI-962	Inf.Div.I.Seg.	Firmante de una declaración de profesionales Universitarios ante la situación cubana.
23.XI.962	Marcha	Firmante de un ~~XXXXXXXXXXX~~ manifiesto de la Unión Popular.
13.8.77	Doc. 0834	Año 1962-Firmante de un manifiesto de Profesionales Universitarios ante la situación Cubana. Eval. A-2 (BB).-

B-1

Confecc: 15 de Junio de 1970

MINISTERIO DE DEFENSA NACIONAL

S. I. D.

036118-8

Dep. I Secc. I

Sub-Secc. A/N

Ficha N.o..... Confec.....

CATALOGNE (Apellidos) Eduardo (Nombres)

DOCUMENTOS: C/C ..... (Serie, N.o) C/I ..... (N.o, Dpto.)

OTROS DOC. ..... (Pasaporte, Lib. Enrol., etc.)

NACIMIENTO ..... (Fecha, Lugar)

DOMICILIO: ..... (Calle, N.o, Teléf.) Salto (Ciudad o Localidad)

PROFESION U OCUPACION: Dentista

LUGAR: ..... CARGO: .....

IDEOLOGIA POLITICA ..... CLASIFICACION .....

DATOS COMPLEMENTARIOS ..... (Est. Civil, Conyuge, Hijos)

..... (otros familiares)

F-2

Fecha	Documentos	036118 ANTECEDENTES A REGISTRAR
24/VI/68	40-9	-Integrante del FIDEL de esa localidad .-

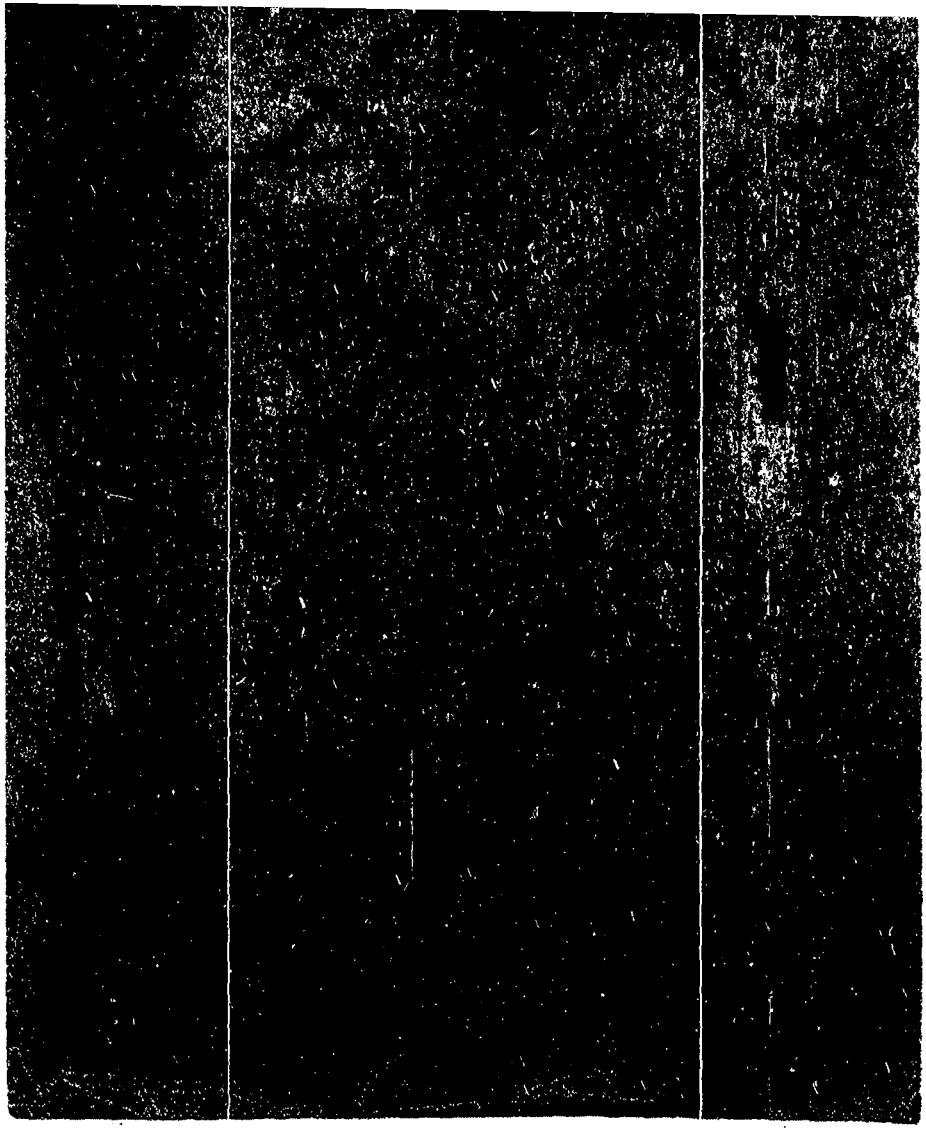

1924

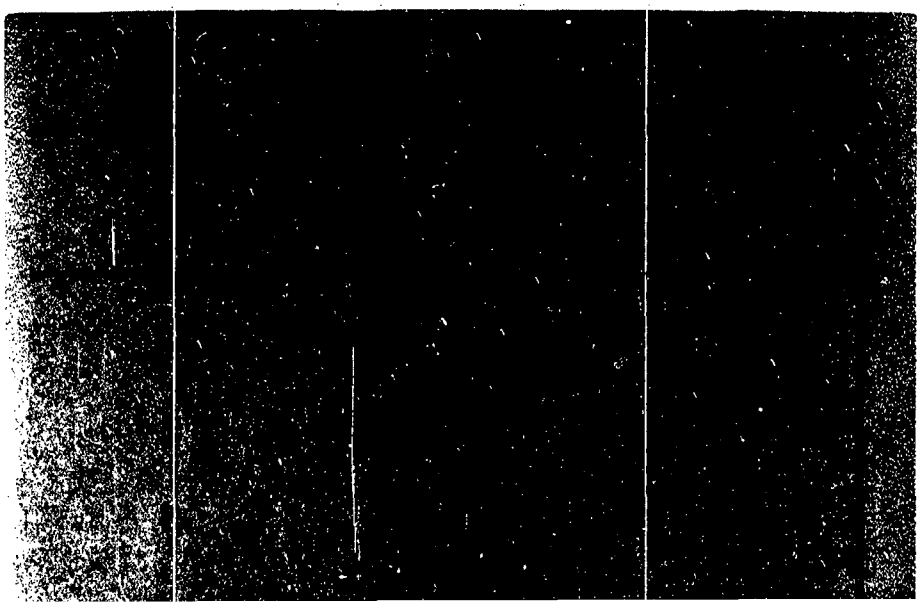

1925

SERVICIO DE INTELIGENCIA

Foto tomada el 24.III.928.- Bueno.

MINISTERIO DE DEFENSA NACIONAL
SERVICIO DE INFORMACION DE DEFENSA

M/F

[redacted]

036120 -4

[redacted]

Fecha Montevideo, 30 de noviembre de 1949

Ficha N° [redacted]

Nombre CATALOGNE MUTUBERRIA, José Gabriel.

Nacionalidad Uruguayo.

Profesión o actividad Scrio.y Bibliotecario del Club Tacuarembó.

Lugar de nacimiento Tbó.Ira.Secc.

Documentos que posee

Domicilio 18 de Julio y 25 de Mayo 2a.Secc.- Teléf

FILIACION

Edad ~~aparente~~ 47 años. color del cutis blanco. de los cabellos castaño Med. estatura I Mt. 66 aspecto social señas particulares La ceja derecha más levantada que la izquierda.

[redacted]

1926

	Fecha	Contenido
1)	28.IV.49.	Of.Reg.C.9.

036120 B-2

Lugares donde frecuenta

afiliado a

actividad política y donde actúa COMUNISMO.

Antecedentes policiales Sí.(Ver Ficha Pers.)

vehículos que posee o que guía

nombre y número de personas que forman su familia María, José.

DATOS COMPLEMENTARIOS

1) Secretario rentado del Liceo.-Muy útil como elemento de enlace entre el alumnado y los Profesores Comunistas.

SERVICIO DE INFORMACION
DE DEFENSA

0361212

Dep. 1

Confeccionado el 9-VII-1969.-

VARIOS

FOTO

Apellidos CATALOGNE PALERMO

Nombres Luis Alberto

Fecha de Nacimiento 33 años (1968)

Lugar de Nacimiento Uruguay

Est. Civil Casado

Cred. Cívica: Céd. Identidad

Otros Documentos

Ocupación Empleado de Barraca Palermo.-

Padre

Madre

Domicilio Gral.Flores 3180 Ciudad Montevideo

Otros datos:

FICHA COMPLEMENTARIA

DOCUMENTO		ANTECEDENTES 036121
Fecha	Origen	
[illegible]	B72-D37	-Detenido durante las Medidas Preventivas de Seguridad.-

SERVICIO DE INTELIGENCIA

Div. I (Seguridad)

Sección .....

MINISTERIO DE DEFENSA NACIONAL
SERVICIO [illegible] /F

Ficha N.o [redacted] confeccionada el 22-X-964.-

[redacted] 036122-0

β-1

Foto

Apellidos CATALOGNE DE FLEURQUIN

Nombres María Eugenia

Fecha de Nacimiento: .....

Lugar de Nacimiento: .....

Cred. Civ.: ..... Ced. Identidad: .....

Prontuario: ..... F. Censal: .....

Padre: .....

Madre: .....

Domicilio: Calle Brasil No. 383 (Salto) ① Ciudad: .....

Otros datos (Documentos y señas personales) .....

[redacted]

FICHA COMPLEMENTARIA

Documento			036122 Antecedentes
Nº	Fecha	Origen	
	5-IX-964	El Popular-B-75-(1)-D-355	Firmante de un telegrama de ciudadanos salteños enviado al Ministro de Relaciones Exteriores, Alejandro Zorrilla de San Martín, pronunciándose por el mantenimiento de relaciones con Cuba.-
	6/XI.73	4036	El día viernes 26 de octubre próximo pasado, anduvo haciendo invitaciones para realizar una reunión en la Asociación Horacio Quiroga, ubicada en el antiguo local del ex ferrocarril Noroeste del Uruguay sito en la calle Julio Delgado y 19 de abril (Salto) de una autodominada "Comisión de Ayuda a Chile", de la cual forma también parte según información obtenida, el Profesor Waldemar Carballo . Tanto una como otro son de filiación comunista y activos militantes de dicho partido. (R) Indica (1)

B-2

JUNTA DE COMANDANTES EN JEFE
S. I. D.

036123-D

Dep. I [redacted] Secc. I
Sub Sec
Ficha No. 18.5.81

CATALOGNE ..... Pablo .....
Apellidos Nombres

DOCUMENTOS: C/C. ..... C/I. .....
Serie No. No. Dpto.

OTROS DOC. .....
Pasaporte Lib. Enrol. etc.

NACIMIENTO: .....
Fecha Lugar

DOMICILIO: .....
Calle No. Teléf. Ciudad o Localidad

PROFESIÓN U OCUPACIÓN: .....

LUGAR: ..... **CARGO:** .....

IDEOLOGÍA POLÍTICA: ..... **CLASIFICACIÓN:** .....

DATOS COMPLEMENTARIOS .....
Est. Civil Cónyuge Hijos

Cuñado del recluso BARBOZA Alcidio .....
Otros familiares

[redacted]

FECHA	DOCUMENTOS	036123 ANTECEDENTES A REGISTRAR B-2
18.5.83	0663/80 Pag. 3	-16.6.80-Visita en el EMR.1 al recluso 179 BARBOZA Alcidio.Eval:A-1(M).-

Ficha confeccionada 11/9/74 PE

MINISTERIO DE DEFENSA NACIONAL

S. I. D.

Dep. 1 Sub - Secc. A/N 13 1

036124-6 Ficha Nro..... Confec. .....

Catalogno (Apellidos) Luis E. (Nombres)

DOCUMENTOS: C/C. ..... (Serie / Nro.) C/I. ..... (Nro. / Dpto.)

OTROS DOC. ..... (Pasaporte / Lib. Enrol. / etc.)

NACIMIENTO: ..... (Fecha / Lugar)

DOMICILIO: ..... (Calle / Nro. / Teléf. / Ciudad o Localidad)

PROFESION U OCUPACION: .....

LUGAR: ..... CARGO: .....

IDEOLOGIA POLITICA: ..... CLASIFICACION: .....

DATOS COMPLEMENTARIOS: ..... (Est. Civil / Cónyuge / Hijos)

..... (Otros familiares)

f-2

Fecha	Documentos	036124 ANTECEDENTES A REGISTRAR
13/2/74	0231	Prestaba servicios en el P.Legislativo, pasando a condición de disponibilidad con fecha 13 Dic.1973. Figurando con la siguiente anotación. Activista del F.A. Simpatizante de la Subversión.(Y) .Evaluación A-1.
12.I.78.		Se hizo Mem.(A)/Nº.3570 S.A.P.L.(Y)

B1

JUNTA DE COMANDANTES EN JEFE

S. I. D. 036125-3

Dep. I Secc. I

Sub Secc. A/N

Ficha Nro. ____ Confec. ____

CATALOGUE CABALLERO — Apellidos

Carlos Osvaldo — Nombres

DOCUMENTOS: C/C ____ Serie ____ Nro. ____ C/I. ____ Nro. ____ Dpto. ____

OTROS DOC. Pte. 200.897 — Pasaporte ____ Lib. Enrol. ____ etc. ____

NACIMIENTO: ____ Fecha ____ Lugar ____

DOMICILIO: ____ Calle ____ Nro. ____ Teléf. ____ Ciudad o Localidad ____

PROFESION U OCUPACION: ____

LUGAR: ____ CARGO: ____

IDEOLOGIA POLITICA: ____ CLASIFICACION: ____

DATOS COMPLEMENTARIOS: ____ Est. Civil ____ Cónyuge ____ Hijos ____

Otros familiares [redacted]

036125

B-2

Fecha	Documentos	ANTECEDENTES A REGISTRAR
13.04.83	18347/82	Figura en de personas refugiadas en Brasil al amparo de ACNUR. EVAL A/2 (B).-

MINISTERIO DE DEFENSA NACIONAL
SERVICIO DE INFORMACION DE DEFENSA

M/F

036126-1

Ficha N° ..... confeccionada en ...

Apellidos: [illegible] FERREROS (1)

Nombres: Ignacio Dámaso (2)

Fecha de Nacimiento: 18 de Abril de 1923 (3)

Lugar de Nacimiento: Montevideo (4)

Cred. Civ.: ABA 7284 (5) Ced. Identidad: 427505 (6)

Prontuario: F. Consul:

Padre:

Madre:

Domicilio: Carapé N° 2027 P.5 ap. 501 Ciudad: Mont.
Arenal Grande No. 1420 Ap. 301 (7)

Otros datos (Documentos y señas personales)

Abogado: Est. Civil: Casado (8) PARTIDO COLORADO (9) CONVENCIONAL
SANGUINETTI-ZORRILLA
Nov/982

FICHA COMPLEMENTARIA

Documento Nº	Fecha	Origen	Antecedentes
[illegible]	11.7.65		-[illegible], Montevideo. Recibe propaganda comunista. **Evaluación F-6.**
	13/9/82	18982	II/964 - Se establece que recibe directamente desde Pekín, la Revista "PEKIN INFORMA". III/964 - Suscriptor de la agenda "PEKIN INFORMA" enviada desde Pekín y dirigida en forma personal. X/964 - Suscriptor del Semanario "TIEMPOS NUEVOS" que recibe directamente de Moscú en forma personal. XII/964 - Recibe correspondencia particular en forma personal, directamente de Moscú.- 13/XII/965 - Figura como funcionario del Diario "ACCION" y como suscriptor de libros de la Editorial "Pueblos Unidos (E.P.U.), según material obtenido en el allanamiento efectuado en el domicilio de Samuel LOSCHAK.- 31/VIII/977 - Solicita en la Seccional 7a., Constancia de Anotaciones en Ficheros Policiales de Inteligencia, Formulario 523, expidiéndosele CATEGORIA "B".- 01/III/978 - Figura como funcionario contratado del Ministerio de Agricultura y Pesca.- (ca)

SERVICIO DE INFORMACION DE DEFENSA
Dep. I

Sección .....

MINISTERIO DE DEFENSA NACIONAL
SERVICIO DE INFORMACION DE DEFENSA /F

I.V. 0202 - 3521

Ficha Nº ..... confeccionada el 24-VI-966.-

036126

Fs. 3 1126

FOTO

Apellidos CATALURDA

Nombres Horacio

Fecha de Nacimiento: .....

Lugar de Nacimiento: .....

Cred. Cív.: ..... Ced. Identidad: .....

Prontuario: ..... F. Censal: .....

Padre: .....

Madre: .....

Domicilio: Carapé 2029 Ap.501 Ciudad: Montevideo.-

Otros datos (Documentos y señas personales) .....

FICHA COMPLEMENTARIA

Documento Nº	Fecha	Origen	036126 — ANTECEDENTES Fs. 4
	15-VI-966	77/15	-Suscriptor de propaganda comunista rusa distribuída por Editorial Pueblos Unidos. Domicilio: Carapé 2029 Ap.501, Montevideo.-
	Julio/966	77/30	
	12.I.78		Se hizo Mem. (A). Nº.3570 S.A.P.L.(Y).
7.09.82	18674		Figura en el 43 lugar de la lista ABX del Partido Colorado Agrupación "Unidad y Reforma" Dpto. de Montevideo como candidato para integrar los Deliberantes Departamentales y Convenciones Nacionales en las Elecciones internas de los PP.PP. del 28 de Noviembre de 1982. (cc) (1 al 8)
			Por Oficio Nº. 961 /82 el S.I.D. comunica a la Corte Electoral, que de acuerdo a las disposiciones vigentes, no existen objeciones para que el causante integre la lista de referencia. (CC) .—
12/1/88	23691/063		Electo 42 TITULAR del Organo Deliberante Nacional del Partido COLORADO por el Departamento de MONTEVIDEO Hoja de Votación A. B. X de acuerdo al resultado de las Elecciones Internas de los Partidos Políticos habilitados, efectuadas el 28-XI-82. — Eval. A-1 (JW). INDICE- (9 y 10)

CATALUDRA TERREROS HORACIO DALMOSO

036126 F.5

FECHA	DOCUMENTOS	ANTECEDENTES A REGISTRAR
31.8.83	29683/1	"EL DIA" 22.8.83 - Según lo publicado por este diario fue citado en su carácter de prosecretario a la reunión del CEN del Partido Colorado, a celebrase en la fecha.(OO)
31.10.83	31568/1 P.D.	-22.10.83.-En calidad de Prosecretario integró la Mesa de la Convención del P.Colorado en la Casa del P.Colorado, donde se trató,disertó y aprobó,artículo,por artículo,de la "Carta Orgánica".Eval:A-1.(TT)
14.3.84	8400250/4	"Desde Uruguay" Nº17/83 informa que el causante integró el estrado del acto político realizado en el Obelisco de Montevideo el día 27.11.83.-Eval:A-1(AD)
11.4.84	8402448/2 P.D.	7.4.84 Integró la Mesa de la Convención Nacional del P.Colorado, llevada a cabo en la casa de dicho partido, sita en Andrés Martinez Trueba 1271. Cabe destacar que la reunión se desarrolló en un ambiente de hostilidad, a raíz de la suspensión de la afiliación de tres convencionales que ocupaban cargos de intendentes.Eval.A-1.(ME)

FECHA	DOCUMENTOS	036126 ANTECEDENTES A REGISTRAR	F 6
24.4.84	8402467/001	7.4.84:Idem. Docl 8402448.Eval.A-1 (SI)	

0361279

5-1

JUNTA DE COMANDANTES EN JEFE

S. I. D.

Dep. I Secc. I

Sub Secc. A/N

Ficha Nº ..... Confec. 20/V/80

CATALURDA TERREROS — Apellidos
Rúben Eduardo — Nombres

DOCUMENTOS: C/C Serie ASA 9061 Nº — C/I. Nº 427560 Dpto.

OTROS DOC. ..... Pasaporte Lib. Enrol. etc.

NACIMIENTO: 2/9/1924 — Fecha
Montevideo — Lugar

DOMICILIO: Caboto 1807 — Calle Nº Teléf.
Montevideo — Ciudad o Localidad

PROFESION U OCUPACION: Funcionario

LUGAR: M.S.P. - Hosp.Pereira Rossel CARGO: Técnico en Fisioterapia

IDEOLOGIA POLITICA: ..... CLASIFICACION: .....

DATOS COMPLEMENTARIOS: Casado — Est. Civil [redacted] Hijos

Sus Padres: Horacio y Catalina Rosaura
Otros familiares

62

Fecha	Documentos	036127 ANTECEDENTES A REGISTRAR
	D.N.I.I.	- 7/7/968 - El coche matrícula N°272.896 propiedad del titular concurrió al Palacio Sud América al acto conmemorativo de un nuevo aniversario de la Revolución Cubana.- 2/1/977 - Solicita en la Seccional 5a. Constancia de Anotaciones en Ficheros Policiales de Inteligencia , formulario N°3, expidiéndose Categoría "A".- (C.H.C.P. N°2476 del 27/12/978/Sec. 5a. de Mdeo.) (K).-

Imp. Nacional 716/78

SERVICIO DE INTELIGENCIA
Divición I
(Seguridad)

MINISTERIO DE DEFENSA NACIONAL
SERVICIO DE INFORMACION DE DEFENSA

A.N.

M/F

[redacted] 036128-7

B-1

Sección -A-
Act. Ant. Nac.
Ficha N.º ~~0854~~.

Nombres y Apellidos: CATAN, Moisés Israel.-

Fecha de Nacimiento: 22 de agosto de 1927

Lugar de Nacimiento: .....
(País - Ciudad o Localidad - etc.)

Cred. Civ.: Serie A.T.B. N.º 5269 Ced. Identidad: 507.442

Otros documentos: .....
(Pasaporte - Libreta Enrolam. - etc.)

Foto

Domicilio: Avda. Rivera Nº 2410 apto. 302 Juncal Nº1372 piso1, esc.101 (1)
(Ciudad o Localidad) (Calle) (N.º) (relef.)

Filiación
- Edad Aparente ..... Color del Cutis .....
- Color del Cabello ..... Estatura Aproximada .....
- Complexión ..... Aspecto Social .....
- Señas particulares .....

[redacted]

Ficha confeccionada en Montevideo, el 17 de mayo de 1962.-

036128 R2

ACTIVIDADES

(1) Laborales: Profesión Escribano.- Lugar de trabajo .....

Cargo ..... Antigüedad .....

Otras Actividades .....

.....

(2) Políticas: Ideología Castrista.- Actuación .....

Antecedentes Firmante declaración profesionales universitarios apoyo a Cuba.-

Antecedentes familiares .....

(3) Sociales: Estado Civil ..... Religión ..... Figuración .....

Grado Instrucción ..... Lugares que frecuenta .....

(4) Económicas: Situación ..... Capital aprox. ..... Vehículo ..... marca y N.o

Otros datos Informe de la Div. I.- Seguridad.-

Datos Complementarios .....

Apreciación Personal Gral. .....

.....

.....

TAN Moises Israel

B3

FECHA	DOCUMENTOS	036128 ANTECEDENTES A REGISTRAR
20/7/77	D.0717	- 29.7.960 "MARCHA": Firmante de un manifiesto de apoyo a la Revolución Cubana. (MM).-
9.7.81	- - - - -	**Memo.(A) Nº385/80 a la C.N.F.F.-(PP).-**
19.2.79	0274	-Afiliado al Partido Comunista con el Nº 55.982.-
27.4.81	D.3240	-"El Popular" del 3.5.971. pág.6:- firmante de un manifiesto de adhesión al Frente Amplio. -16.4.971:-"Marcha":-Firma un manifiesto a efectos de proceder las constitución de un Comité de Escribanos de apoyo al Frente Amplio.- -5.1.976:Por Oficio Nº8 del D-6, el titular es socio Nº 1681 del Teatro "El Galpón".- 30.6.971:-Militando en la Agrupación "Escribanos", Secc. "Universitarios", siendo presentado al Partido por Toledo, según material incautado por O.C.O.A. (Operación Morgan).-(DD) Indica(1) Eval.A-2

B.1

MINISTERIO DE DEFENSA NACIONAL
S. I. D.

036129-5

Dep. I Secc. I
Sub-Secc. G
Ficha Nº..... Confec.....

CATÁN — Nelson
Apellidos — *Nombres*

DOCUMENTOS: C/C ..... C/I .....
Serie *No.* *No.* *Dpto.*

OTROS DOC.: .....
Pasaporte *Lib. Enrol.* *etc.*

NACIMIENTO: .....
Fecha *Lugar*

DOMICILIO: .....
Calle *No.* *Telef* *Ciudad o Localidad*

PROFESION U OCUPACION: Estudiante de preparatorios

LUGAR: ..... **CARGO** .....

IDEOLOGIA POLITICA ..... **CLASIFICACION** Activista

DATOS COMPLEMENTARIOS .....

Est. Civil [redacted] *Cónyuge* *Hijos*

Otros Familiares

036129

R 2

FECHA	DOCUMENTOS	ANTECEDENTES A REGISTRAR
27/5/68	B76-D20	Se postula en la lista Nº21, lema "Reafirmación". Sub-Lema Unión Democrata Estudiantil (UDE). Para integrar el Consejo Ejecutivo de la Asoc. de Estudiantes de Preparatorios por el periodo 1968/69. (V).-

B-2

JUNTA DE COMANDANTES EN JEFE

S. I. D.

036130-3

(1)

Dep. I Secc. I

Sub Secc. A/N

Ficha Nº ..... Confec. 12.2.83

CATANEO NAPIAS de BORELLI — Julia Isabel

Apellidos — Nombres

DOCUMENTOS: C/C. ..... C/I. 160.231

Serie — Nº — Nº — Dpto.

OTROS DOC. ..... RF: Nro.999.592(1967)

Pasaporte — Lib. Enrol. — etc.

NACIMIENTO: 9.11.12 — Mdeo.

Fecha — Lugar

DOMICILIO: Lavalleja 1714 Piso 4 Apto.9 Secc.9na.

Calle — Nº — Teléf. — Ciudad o Localidad

PROFESION U OCUPACION: .....

LUGAR: ..... CARGO: .....

IDEOLOGIA POLITICA: ..... CLASIFICACION: .....

DATOS COMPLEMENTARIOS .....

Est. Civil — Cónyuge — Hijos

Hija de ! Angel Luis y Julia

Otros familiares

[redacted]

Fecha	Documentos	036130 ANTECEDENTES A REGISTRAR	6-2
8.2.83	24247	-27.1.83- Aporta datos filiatórios.-Eval: A-1 (M).-	
14.1.83 P.DO4	23719	-3.1.83-Figura como firmante de una carta dirigida al Ministro de Relaciones Exteriores del Uruguay, en la cual se le solicita su intervención ante el Gobierno Argentino, con el fin de ubicar a los desaparecidos uruguayos en Argentina.Eval: A-1 (M).-Indica (1).-	

B-1

SERVICIO DE INFORMACION DE DEFENSA
Dep. 1

036131-1

Confeccionado el 12.1.78

V A R I O S

FOTO

Apellidos CATANI BAPTISTA

Nombres Eduardo

Fecha de Nacimiento 25 años (1977)

Lugar de Nacimiento Uruguay

Est. Civil Casado

Cred. Cívica ..... Céd. Identidad .....

Otros Documentos .....

Ocupación .....

Padre .....

Madre .....

Domicilio Calle 3 No. 5240 Ciudad .....

Otros datos: .....

chiesa hnos. - 4 000 - 5/77

FICHA COMPLEMENTARIA

62

DOCUMENTO		036131 ANTECEDENTES
Fecha	Origen	
9.1.78 PD. 6 a 6	38	31.12.77 -Detenido conjuntamente con otras personas en la finca sita en Duran 5423, donde se concurrió al continuarse las diligencias relacionadas con el consumo de drogas. Es de constar que en la finca de referencia se procedió a incautar diez plantas de marihuana y setenta recetas medicas en blanco, evidentemente falsas. Posteriormente fue internado bajo el sistema de MPS por orden y a disposición del P. Ejecutivo mientras se prosiguen las diligencias ampliatorias.- (DD)
12.1.78 PD. 6 a 6	48	6.1.78 -Al así haberlo dpiesto el JLI de ler. Turno fue remitido a la Carcel de Policía por hallarse incurso en el delito previsto en el Art. 34 de la Ley. 14.294.- (DD)
25.4.83	20729/37	26.8.82: Se presentó ante el Consulado uruguayo en París-Francia, a los efectos de autorizar a su hijo Nathaniel Neil CATTANI POOLE, a viajar solo al exterior.- Eval.A-1 (Y)

B1

Confeccionada: 27/1/70

MINISTERIO DE DEFENSA NACIONAL
S. I. D.

036132-9

Dep. I Secc. I
Sub-Secc. A/N
Ficha N.o..... Confec.....

CATANEO — Carlos María
Apellidos — Nombres

DOCUMENTOS: C/C..... Serie ..... No. ..... C/I ..... N.o ..... Dpto.

OTROS DOC.- ..... Pasaporte ..... Lib. Enrol. ..... etc.

NACIMIENTO: ..... Fecha ..... Lugar

DOMICILIO: ..... Calle ..... N.o ..... Teléf. ..... Ciudad o Localidad

PROFESION U OCUPACION: .....

LUGAR: ..... CARGO: .....

IDEOLOGIA POLITICA (1) Comunista - UJC.- CLASIFICACION (2) Círculo Pas y Amistad Carnet N°1191.-

DATOS COMPLEMENTARIOS .....

Est. Civil [redacted] Conyuge ..... Hijos .....

otros familiares

036132

B-2

Fecha	Documentos	ANTECEDENTES A REGISTRAR
V/1962	Mendel Nº164 - Indice ① y ②	

0361337

19 MAR. 1979

B2

JUNTA DE COMANDANTES EN JEFE

S. I. D.

Dep. I Secc. I

Sub Secc. A/N

Ficha Nro. _____ Confec. _____

CATANI PIANA — Apellidos

Víctor Francisco — Nombres

DOCUMENTOS: C/C BCA-37880 — Serie Nro. — C/I. _____ Nro. Dpto.

OTROS DOC. _____ Pasaporte Lib. Enrol. etc.

NACIMIENTO: _____ Fecha Lugar

DOMICILIO: _____ Calle Nro. Teléf. Ciudad o Localidad

PROFESION U OCUPACION: _____

LUGAR: _____ CARGO: _____

IDEOLOGIA POLITICA: _____ CLASIFICACION: _____

DATOS COMPLEMENTARIOS: _____ Est. Civil Cónyuge Hijos

[redacted]

Otros familiares

036133

B-2

Fecha	Documentos	ANTECEDENTES A REGISTRAR
25 SET. 1978 (196		Delegado de Mesa por las listas: 1001=2001.= , en las elecciones nacionales del año 1971, por el Departamento de Montevideo.= . Circuito Nº. 1634.= .- 0175) (M).=

Fc 1

MINISTERIO DE DEFENSA NACIONAL 036134-5
S. I. D.

Dep. 1 Secc. I
Sub - Secc. A/N
Ficha Nro. ____ Confec. 4-8-75

CATANZANO YOSSI (Apellidos) Beatriz Adela (Nombres)

DOCUMENTOS: C/C ____ (Serie) ____ (Nro.) C/I. ____ (Nro.) ____ (Dpto.)

OTROS DOC. ____ (Pasaporte) ____ (Lib. Enrol.) ____ (etc.)

NACIMIENTO: 28 años (1969) (Fecha) R.O.U. (Lugar)

DOMICILIO: Cno. Pocquito 2258 y Moreira (Calle / Nro.) Las Piedras - CANELONES (Teléf. / Ciudad o Localidad)

PROFESION U OCUPACION: Ama de casa

LUGAR: ____ CARGO: ____

IDEOLOGIA POLITICA: COMUNISTA CLASIFICACION: ____

DATOS COMPLEMENTARIOS: ____
(Est. Civil) [redacted] (Conyuge) (Hijos)

(Otros familiares)

036134

R-2

Fecha	Documentos	ANTECEDENTES A REGISTRAR
21-4-75	Doc.656	-Afiliada al Partido Comunista el 30.10.69 .Presentada por Carlos P. MENDEZ.(Microfilm incautado a RODNEY ARISMENDI).-EVAL.: B - 2.-(U).-

S. I. D.
Dpto. I.

036134

FS3

Apellidos CATANZANO YOSSI

Nombres Beatriz Adela

Documentos: Ama de casa

Afil. al PC. No. ileg.
Ant, Secc: A B C D E G V

[x] [ ] [ ] [ ] [ ] [ ] [ ]

Secreto

F 54

036134 ANTECEDENTES

Afil.P.Com-Doc.656/75 (Microfilm).-(U).

Or. 28 30.10.69.

~~Cno. Pocquito 2258 Moreira Las Piedras~~
CANELONES

DATOS COMPLEMENTARIOS: Presentada por Carlos P. MENDEZ.

~~8.1.76~~ Doc. 0001 Eval. B-2.- (S)

SERVICIO DE INTELIGENCIA
División I
(Seguridad)

MINISTERIO DE DEFENSA NACIONAL
SERVICIO DE INFORMACION DE DEFENSA
I 036135-2

.....Sección B-2
Act. Ant. Nac.
Ficha N.º [redacted]

Nombres y Apellidos: (1) CATAÑO de CABRERA, Gloria.-

Foto

Fecha de Nacimiento: .....

Lugar de Nacimiento: .....
(País - Ciudad o Localidad - etc.)

Cred. Civ.: Serie ..... N.º ..... Ced. Identidad: .....

Otros documentos: .....
(Pasaporte - Libreta Enrolam. - etc.)

Domicilio: .....
(Ciudad o Localidad) (Calle) (N.º) (Telef.)

Filiación

Edad Aparente ..... Color del Cutis .....

Color del Cabello ..... Estatura Aproximada .....

Complexión ..... Aspecto Social .....

Señas particulares .....

.....

Ficha confeccionada en Montevideo, el 19 de agosto de 1964.-

[redacted]

036135 B-2

ACTIVIDADES

(1) Laborales: Profesión (2) Maestra. Lugar de trabajo .....

Cargo ..... Antigüedad .....

Otras Actividades .....

.....

(2) Políticas: Ideología ..... Actuación .....

Antecedentes .....

Antecedentes familiares .....

(3) Sociales: Estado Civil ..... Religión ..... Figuración .....

Grado Instrucción ..... Lugares que frecuenta .....

(4) Económicas: Situación ..... Capital aprox. ..... Vehículo .....
marca y N.o

Otros datos .....

Datos Complementarios .....

Apreciación Personal Gral. .....

.....

.....

FICHA COMPLEMENTARIA C. de CABRERA, Gloria 13

Documento		036135 Antecedentes
Fecha	Origen	
17-VI-1964.	B-28-D-26.	- Firmante de una "DECLARACION PUBLICA" remitida al Sr. Ministro de Relaciones Exteriores, publicada en el Diario "La Unión" de la Ciudad de Minas de fecha 16-VI-1964, declaración ésta, en contra de la proyectada reunión de la O.E.A. para estudiar el caso Cuba y firmada por conocidos elementos izquierdistas de ese Departamento.-
24-VI-964	B-75(1)D-292 Epoca	
31-V-1968.	B.44.- D.7.-	**Figura en una relación de "activistas", de la Ciudad de Minas.-** **Indica ①,② .-**

B-1

MINISTERIO DE DEFENSA NACIONAL
S. I. D. 036136 -D

Dep. I Secc. I
Sub-Secc. G
Ficha No. - 6 on JUN. 1964

CATALY Nestor
Apellidos Nombres

DOCUMENTOS: C/C ..... C/I .....
Serie No. N.o Dpto.

OTROS DOC.: .....
Pasaporte Lib. Enrol. etc.

NACIMIENTO: .....
Fecha Lugar

DOMICILIO: .....
Ca e No. Telej. Ciudad o Localidad

PROFESION U OCUPACION: Bancario

LUGAR: ..... **CARGO** .....

IDEOLOGIA POLITICA ..... **CLASIFICACION** .....

DATOS COMPLEMENTADIOS .....
Est. Civil Conyuge Hijos

.....
Otros Familiares

B.2

FECHA	DOCUMENTOS	036136 ANTECEDENTES A REGISTRAR
30.IV.66	76/33	Figura en la lista N°55 de la Asociación de Empleados Bancarios del Uruguay postulandose por el Sistema Preferencial de supelntes por el Sector Banca Oficial como N°25 para la Asamblea Representativa (capital) es de hacer notar que esta lista 55 que representa al Lema Corriente Renovadora pertenece al partido Cívico.-

B-1

26.II.983 - (SS)-

JUNTA DE COMANDANTES EN JEFE

S. I. D.

036137-8

Dep. I Secc. I

Sub Secc. A/N

Ficha Nº..... Confec. .....

CATARDO LARA — Apellidos

María Ester — Nombres

DOCUMENTOS: C/C. B.D.B. No.27072 C/I. .....
Serie Nº Nº Dpto.

OTROS DOC. .....
Pasaporte Lib. Enrol. etc.

NACIMIENTO: 46 años en 197 .-
Fecha Lugar

DOMICILIO: Rpca. Francesa No.766 -
Calle Nº Teléf. Ciudad o Localidad

PROFESION U OCUPACION: Doméstica.-

LUGAR: ..... CARGO: .....

IDEOLOGIA POLITICA: ..... CLASIFICACION: .....

DATOS COMPLEMENTARIOS .....
Est. Civil Cónyuge Hijos

.....
Otros familiares

Fecha	Documentos	036137 ANTECEDENTES A REGISTRAR	42
19.2.79	D.02745	- 30.IX.970- Afiliada al Partido Comunista con el No. 49471, según documentación incautada por O.C.OA. en febrero de 1976, siendo presentada para dicha afiliación por BEATRIZ NAPPT.- **EVAL: A - 1.**	
26.2.83.....		- Se hizo Memo (A) No.426/83 para la Of. de Inf. y Seg. de la D.G.S.S. - (SS)-	

P-1

MINISTERIO DE DEFENSA NACIONAL
S. I. D.

036138-6

Dep. I Secc. I
Sub - Secc. A/N
Ficha Nro. ____ Confec. 16-8-75

CATARDO — Apellidos
Norma Esther — Nombres

DOCUMENTOS: C/C ____ Serie ____ Nro. C/I. ____ Nro. ____ Dpto.

OTROS DOC. ____ Pasaporte ____ Lib. Enrol. ____ etc.

NACIMIENTO: 33 años (1966). — Fecha
R.O.U. — Lugar

DOMICILIO: Magallanes 1607 Ap.26 y Paysandú — Calle Nro. Teléf.
Montevideo (1962) — Ciudad o Localidad

PROFESION U OCUPACION: Taquígrafa y Dactilógrafa.

LUGAR: ____ CARGO: ____

IDEOLOGIA POLITICA: COMUNISTA CLASIFICACION: ____

DATOS COMPLEMENTARIOS: ____ Est. Civil ____ Conyuge ____ Hijos

[redacted] Otros familiares

036138

f. 2.-

Fecha	Documentos	ANTECEDENTES A REGISTRAR
21-4-75	Doc.656	-Afiliada al Partido Comunista el 30.04.66 con el No.25214.- (Microfilm incautado a RODNEY ARISMENDI).-EVAL.: B - 2.-(U).-

S. I. D.
Dpto. I.

036130 FS3

Apellidos CATARDO

Nombres Norma Esther

Documentos: Taqui-Dactilógrafa.

Afil. al PC. No. 25214

Ant, Secc: A B C D E G V

[x] [ ] [ ] [ ] [ ] [ ] [ ]

Secreto

036138 ANTECEDENTES

Afil.P.Com.-Doc.656/75 (Microfilm).- (U).

Arg. 33 30.4.66.

Magallanes 1607/26 - Paysandú MDEO

8.1.76 Doc. 0001 Eval. B-2.- S()

6/X/73 (D)

MINISTERIO DE DEFENSA NACIONAL
S. I. D.

036139-4

PE

Dep. I

Sub-Secc. A/N B1

Ficha N.o ..... Confec. .....

CASTROMAN ..... Nelly .....
Apellidos Nombres

DOCUMENTOS: C/C ..... C/I .....
Serie N.o N.o Dpto.

OTROS DOC. .....
Pasaporte Lib. Enrol. etc.

NACIMIENTO .....
Fecha Lugar

DOMICILIO: Gomensoro y Asencio .....
Calle N.o Teléf. Ciudad o Localidad

PROFESION U OCUPACION: .....

LUGAR: ..... CARGO: .....

IDEOLOGIA POLITICA ..... CLASIFICACION .....

DATOS COMPLEMENTARIOS .....
Est. Civil Conyuge Hijos

[redacted]

.....
Otros familiares

036139 62

Fecha	Documentos	ANTECEDENTES A REGISTRAR
28/5/71	18/2	Figura en una relacion de personas presumiblemente sedicio. sos que se reunen en la ciudad de Mercedes.. Los lugares de reunión son:Centro Papelero(los jueves o viernes después de las 22.00) b)En un local de las calles Gimenez y Galarza(practicamente a diario pues allí funciona una escuela) c)En Gomensoro y De la Rivera. d)En la sede del SANDU F.C. e)En la casa de García Quaglia,calle 25 de Mayo(aquí se haven cuando viaja de Montevideo la Sra.Irma Quaglia de García,posible correo de la Organización)

Ficha confeccionada el 25.2.72 (F)

MINISTERIO DE DEFENSA NACIONAL
S. I. D.

036140-2

(Alías ISTA)

Dep. I PE Secc I
Sub-Secc. A/N

B-1

Ficha No..... Confec.....

CATARI GUTIERREZ — Apellidos
Estalinao (o Estanislao) — Nombres

DOCUMENTOS: C/C ..... Serie ..... N.o ..... C/I ..... N.o ..... Dpto.

OTROS DOC. lib. ser. Militar Bolivia 90.310 mat. 177
Pasaporte — Lib. Enrol. — etc.

NACIMIENTO 2.may.932 LA PAZ (Bolivia)
Fecha — Lugar

DOMICILIO: Treinto 3075 (Montevideo)
Calle — N.o — Teléf — Ciudad o Localidad

PROFESION U OCUPACION: Feriante

LUGAR: ..... CARGO: .....

IDEOLOGIA POLITICA ..... CLASIFICACION EXtremista

DATOS COMPLEMENTARIOS esp. Raquel Solis, padres Antonio Y Casimira
Est. Civil — Conyuge — Hijos
hermanos: Cleto, Froilan, Rita, Juana y Clotilde, hijos Alan Lizebeth.

Otros familiares

[redacted]

Fecha	Documentos	03614 0 ANTECEDENTES A REGISTRAR
25.1.72	doc. 66	-Titular de la lib. de serv. Militar de la Rep. de Bolivia, 90.310 matrícula individual 177, Conscripto de 1950, era estudiante con dom. en Los Andes 1201 La Paz (Bolivia).- Habla Aymará.- Durante su servicio en el Ejército de Bolivia fue destinado al Gpo. Motorizado N 1 Gral. Lancer.- el 9.1.50 fue incorporado al primer Escuadrón de la Policia Militar siendo baja el 31.12.50 por orden de la Región Militar N1 Recibió instrucción Militar como sirviente de ametralladora pesada.-Prestó servicios durante 12 meses.- Se considera que hizo buen aprovechamiento de la instrucción.- Pasó a la reseeva el 1.1.56 y a la Gda. Territorial el 1.1.71 alcanzó el grado de dragniante.-
10/4/972.	D. 2207(A)	Causa de su detención: Tener volantes subversivos en su poder.-Internado el establecimiento de Punta Rieles.- Fue visitado por Alcira Ferrari -Concubina, Rosa Saldivia-amiga, Oscar Sahid-amigo, Maria Elena Martinez- abogada defensor.- (F)
11-4-72	649	Por disposición del Poder Ejecutivo quedó en libertad.(AA)
27.2.84	8401107/ 325/326	FEB/MAR/1976:En la fecha se establece que fue detenido el 11.10.1971 obteniendo su libertad el 10.6.1972. Es de destacar que se le negó la entrada a Chile y que se trata de que sea deportado aunque el mismo no quiere regresar a Bolivia.Eval A-1 (RR).

SERVICIO DE INFORMACION
DE DEFENSA
Dep. 1

036141-0

p. 1
..... Sección
Act. Ant. Nac.
Ficha Nº .....

Nombres y Apellidos: CATARINO, Antonio

Fecha de Nacimiento: .....

Lugar de Nacimiento: .....
(País - Ciudad o Localidad - etc.)

Cred. Cív.: Serie ..... Nº ..... Ced. Identidad: .....

Otros documentos: .....
(Pasaporte — Libreta Enrolam. — etc.)

FOTO

Domicilio: ④ Montevideo (Ciudad o Localidad) Inglaterra (Calle) 1947 (Nº) (Teléf)

Filiación

Edad aparente ..... Color del Cutis .....

Color del Cabello ..... Estatura Aproximada .....

Complexión ..... Aspecto Social .....

Señas particulares .....

[redacted]

Ficha confeccionada en Montevideo el 16 de Julio de 1969

Fórm. 1

036141

B-2

ACTIVIDADES

(1) **Laborales:** Profesión ..... Lugar de trabajo .....

Cargo ..... Antigüedad .....

Otras Actividades .....

(2) **Políticas:** Ideología (2) Comunista ..... Actuación (3) U.J.C. .....

Antecedentes (4) Círculo Cerro (UJC) - Carnet Nº 878 -Ingresó 17/9/58 .....

Antecedentes familiares .....

(3) **Sociales:** Estado Civil ..... Religión ..... Figuración .....

Grado Instrucción ..... Lugares que frecuenta .....

(4) **Económicas:** Situación ..... Capital aprox. ..... Vehículo .....
marca y Nº

Otros datos .....

Datos Complementarios .....

Apreciación Personal Gral. .....

CATARINO Antonio

FICHA COMPLEMENTARIA

Documento		036141 ANTECEDENTES
Fecha	Origen	
III/1962	Mondel Nº161	-Indica ① al ④.-

VARIOS

B-1

JUNTA DE COMANDANTES EN JEFE
S. I. D.

036142-8

Dep. I Secc. I
Sub Secc. A/N
Ficha Nº ..... Confec. 18.6.82

CATARINO (Apellidos) Carlos Manuel (Nombres)

DOCUMENTOS: C/C ..... (Serie / Nº) C/I. 1.222.002 Montevideo (Nº / Dpto.)

OTROS DOC. No. 182.543 (Pasaporte / Lib. Enrol. / etc.)

NACIMIENTO: 18.11.953 (Fecha) Montevideo (Lugar)

DOMICILIO: Suarez S/N Canelones (Calle / Nº / Teléf. / Ciudad o Localidad)

PROFESION U OCUPACION: Mecánico de Sporsito S.A.

LUGAR: ..... CARGO: .....

IDEOLOGIA POLITICA: ..... CLASIFICACION: .....

DATOS COMPLEMENTARIOS: Soltero (Est. Civil / Cónyuge / Hijos)

PADRES: Seferina Catarino padre desconocido

Otros [redacted]

Fecha	Documentos	036142 ANTECEDENTES A REGISTRAR 82
28.01.82	11.494	Solicita nueva autorización para expedir Pasaporte en el Consulado Uruguayo en Atenas, siendo autorizado anteriormente y no expedido por estar el causante embarcado Evaluación:A-1.Indica ( ) ( ) ( ) ( ) ( ) (M)(VL)(LA)(GM).

VARIOS

21.06.82

P-3

Dep. I

Secc. I

Sub Secc. A/N

Ficha Nº ..... Confec. .....

JUNTA DE COMANDANTES EN JEFE
S. I. D.

CATARINO (Apellidos) Carlos Manuel (Nombres)

DOCUMENTOS: C/C ..... (Serie / Nº) C/I. ..... (Nº / Dpto.)

OTROS DOC. ..... (Pasaporte / Lib. Enrol. / etc.)

NACIMIENTO: ..... (Fecha / Lugar)

DOMICILIO: ..... (Calle / Nº / Teléf. / Ciudad o Localidad)

PROFESION U OCUPACION: .....

LUGAR: ..... CARGO: .....

IDEOLOGIA POLITICA: ..... CLASIFICACION: .....

DATOS COMPLEMENTARIOS: ..... (Est. Civil / Cónyuge / Hijos)

..... (Otros familiares)

165878

Fecha	Documentos	036142 ANTECEDENTES A REGISTRAR	B-4
11.05.82	14.685	Autorizasele a expedir o renovar Pasaporte en el Consulado Uruguayo en Atenas-Grecia.Evaluacion:A-1.Indica ( ) ( ) ( ) (VL) (GM) (M)(LA).-	
20.05.82	14.979	El 27.4.82 se expidió Pasaporte a nombre del causante en el Consulado Uruguayo en Atenas. Eval: A-1.- (VL) (GM) (LA) (M).	

A/N. 30.11.82 (PP)(KE) 82

JUNTA DE COMANDANTES EN JEFE
S. I. D.

036143-6

Dep. I Secc. I
Sub. Secc. A/N
Ficha N.º ..... Confec. .....

CATARINO (Apellidos) Ruben Artigas. (Nombres)

DOCUMENTOS: C/C BSB 8204 (Serie) C/I. 1.134.056. (N.º) (N.º) (Dpto.)

OTROS DOC. (Pasaporte) (Lib. Enrol.) (etc.)

NACIMIENTO: 22.6.49. (Fecha) Montevideo. (2) (Lugar)

DOMICILIO: Portugal 3432.entre Centro América y Rep.Argentina. (Calle) (N.º) (Teléf.) (Ciudad o Localidad)

PROFESION U OCUPACION: Jugador de Futbol Profesional. Empleado.(1)

LUGAR: CARGO:

IDEOLOGIA POLITICA: CLASIFICACION:

DATOS COMPLEMENTARIOS: Soltero. (3) (Est.Civil) (Cónyuge) (Hijos)

Otros familiares

[redacted]

Fecha	Documentos	036143 ANTECEDENTES A REGISTRAR	K-2
19.2.79	0274	-14.10.72:En la fecha ingresa como afiliado al Partido Comunista con el Nro.68412,Habiendo sido presentado para dicha afiliación por:Hermes SANTOS y Hugo SOMANNO;de acuerdo a documentación incautada por OCOA en feb/76.Evaluación A 1.(PP)(KE)	
16.9.82	19304	Figura en el 48 lugar de la lista BAI del Partido COLORADO Agrupación MACHECO-BAGNACUAGUE Dpto. de MONTEVIDEO como candidato para integrar los Tribunales Departamentales y Convenciones Nacionales en las Elecciones internas de los PP.PP. del 28 de Noviembre de 1982. (PAGE) Indica del (1) al (3)	
16.10.82	—	Por Oficio Nº. 452/82 el S.I.D. comunica a la Corte Electoral que de acuerdo a las disposiciones en vigencia, el causante se halla inhabilitado para integrar la mencionada lista. La causa que motivó su inhabilitación fué: Afiliación al Pc.	

A-2

TA DE COMANDANTES EN JEFE 036144-4 Dep. I Secc. I

S. I. D. Sub Secc. A/N

Ficha Nº ..... Confec. .....

CATARIVAS MISRA (Apellidos) David (Nombres)

DOCUMENTOS: C/C AVA 5741 (Serie / Nº) C/I. 343.982 (Nº / Dpto.)

OTROS DOC. ..... (Pasaporte / Lib. Enrol. / etc.)

NACIMIENTO: 16/9/910 (Fecha) La Habana (Cuba) Ciud. L.25957 (Lugar)

DOMICILIO: Colonia 2206 3er. piso (Calle / Nº / Teléf. / Ciudad o Localidad)

PROFESION U OCUPACION: Ingeniero

LUGAR: Ministerio de T. y Obras Públicas.- Vialidad.- CARGO: .....

IDEOLOGIA POLITICA: ..... CLASIFICACION: .....

DATOS COMPLEMENTARIOS: Casado (Est. Civil / Cónyuge / Hijos)

Hijo de Vitale y de Corina [redacted]

Otros familiares

Fecha	Documentos	036144 ANTECEDENTES A REGISTRAR 17
27/5/80	D.N.I.I.	"MARCHA"18/9/70,pág.3: firma una carta titulada "Rutas 5y 26".18/3/978, ampliando la anotación que antecede, firma jun to a otros Ingenieros una carta a la que atacan el proyecto de Ley referente al Contrato de prestamo con el B.I.D., para la construcción de la Ruta 9 y construcción de Puentes e en la Ruta 26 a estudio de la Camara de Representantes, por considerar que de aprobarse, el proyecto quedarán hipotecadas todas las posibilidades de costrucción de caminos en todo el Pais por imprescindibles que sean y los otros proyectos del Ministerio de Obras Públicas quedarán relegados a un último término. Establecen además que a través de un estudio técnico global de la situación,la Ruta 9 no saldrá favorecida frente a la insficiencia notoria que desde hace años padecen la s entradas a Montevideo de las Rutas troncales y cuya solución no admite dilaciones. La Ruta 26 tiene además un tránsito practicamente nulo que no justifica la prioridad que se le da por el citado proyecto. Finalmente ponen

Imp. Nacional 716/79

TARIVAS MISRA ,David. FICHA COMPLEMENTARIA 43

Documento		Antecedentes
Fecha	Origen	036144

.../// ...

énfasis en recordar los lamentables antecedentes de las Rutas 5 y 26 para que por lo menos sirva de experiencia y evitar que hechos de la misma naturaleza se repitan. Según parte especial de Información Nº 4/978 de fecha 8/3/978 de la Jefatura de Policía de Rocha, en su caracter de integrante del Ministerio de Transporte y Obras Públicas de la Regional Rocha se estima que junto a Felicindo Castro, también integrante de dicho Ministerio, tomaron algunas medidas inadecuadas consideradas izquierdistas, al prohibir que se instalaran puestos de cualquier tipo para la comercialización de productos típicos o de otra índole sobre la Ruta Gral. Leonardo Olivera. Según semanario Hebreo del 20/7/978, pág. 5, figura entre los candidatos para la comisión Directiva por la ...///

FICHA COMPLEMENTARIA

Documento		036144 Antecedentes B-4
Fecha	Origen	
		.../// lista Nº 1 "Responsabilidad y Tradición Comunitaria" para las elecciones de la Cominidad Israelista Sefaradi que se realizarán el 23/7/78.
	D.N.I.I.	C.H.C.P. de la secc. 4ta. Nº1179, de fecha31/10/7[illegible] "Marcha" del 18.9.970 Pág. 3 - Firma carta titulada "Rutas 5 y 26".- (P[illegible] 18.3.78- Ampliando la anotación que antecede, firma junto a otros Ingenieros una carta en la que atacan el proyecto de Ley referente al contrato de préstamo del BID, para la construcción de puentes en la Ruta 26, a estudio en la Cámara de Representantes, por considerar que de aprobarse el proyecto quedarán hipotecadas todas las posibilidades de construcción de caminos en todo el País por inprescindibles que sean y los proyectos del M.O.P. quedarían relegadas a último término.Establecen además que a travéz de un estudio técnico global de la situación la Ruta 9, no saldrá favorecida frente a la insuficiencia notoria que desde hace años padecen las entradas a Montevi-

FECHA	DOCUMENTOS	David CATARIRAS MISTRA ANTECEDENTES A REGISTRAR 036144
	///...	deo de las rutas troncales y cuya solución no admite dilaciones. La Ruta 26 tiene además un tránsito practicamente nulo que no justifica la prioridad que se le da por el citado proyecto. Finalmente ponen énfasis en recordar los lamentables antecedentes de las Rutas 5 y 26 para que por lo menos sirva de experiencia y evitar que hechos de la misma naturaleza se repitan. Según Parte Especial de Información Nº 4/978 de recha 8.3.78 de la Jefatura de Policía de Rocha, en su carácter de integrante del Ministerio de Transporte y Obras Públicas, de la Regional Rocha, se estima que junto a Felicindo CASTRO también integrante de dicho Ministerio, tomaron algunas medidas inadecuadas consideradas izquierdistas al prohibir que se instalaran puesto de cualquier tipo para comercialización de productos típicos o de otra indole sobre la Ruta Gral Lorenzo Olivera. Según Semanario Hebreo del 20.7.78 Pág. 5 figura entre los candidatos para la Comisión Directiva por la Lista Nº 1, "Responsabilidad y Tradición Comunitaria" para las elecciones de la Comunidad Israelita Sefaradí que se realizarán el 23.7.78. Con fecha 31.10.78 solicitó en la Sec. 4a. de Policía de Montevideo CHCP Nº 1179.- ...///

FECHA	DOCUMENTOS	036144 ANTECEDENTES A REGISTRAR B6
///..		
8.7.80	D.1723	- Con fecha 30.6.80 por Nota Nº 1501/80/D la Secretaréa de Planeamiento Coordinación y Difusión solicita el aval correspondiente al causante para usufructuar una Beca al exterior (Austria), lo que esta Dirección APRUEBA, según Memo. (A) Nº1011/80 (2da. Parte) de este Servicio, dirigido a dicha Secretaría de Estado.(C)

SERVICIO DE INFORMACION DE DEFENSA
Dep. 1

036145-1

Confeccionado el 21/XII/1972

VARIOS

FOTO

Apellidos CATAROSI

Nombres

Fecha de Nacimiento

Lugar de Nacimiento

Est. Civil

Cred. Cívica Céd. Identidad

Otros Documentos

Ocupación

Padre

Madre

Domicilio ~~Pedro Campbell 1444~~ entre Riv. y Palmar Ciudad

Otros datos Telef. 78.02.62

[redacted]

Imp. CHIESA Hnos. Ltda. 4.000 - 11 - 72

FICHA COMPLEMENTARIA

F-2

DOCUMENTO		036145 ANTECEDENTES
Fecha	Origen	
17/III/1971	B. 68 D. 1	- Según manifestaciones de Edgardo Celmar GOLFARINI AGUERREBERRY fué quien le prestó una carabina "MAUSSER" Nro.895,la cuál fué incautada en un procedimiento realizado en el domicilio del primero de los nombrados en Mones Rooses Nro. 6455.-(C.C)

CONFECCIONADA: 29/XII/971.- 62

MINISTERIO DE DEFENSA NACIONAL
S. I. D.

036146-9

Dep. I Secc I
Sub-Secc. A/N
Ficha No..... Confec.....

CATAUMBERT — Apellidos
Carlos — Nombres

DOCUMENTOS: C/C ..... Serie ..... N.o ..... C/I ..... N.o ..... Dpto.

OTROS DOC. ..... Pasaporte ..... Lib ..... etc.

NACIMIENTO ..... Fecha ..... Lugar

DOMICILIO: ..... Calle ..... N.o ..... Teléf. ..... Ciudad o Localidad

PROFESION U OCUPACION: .....

LUGAR: ..... CARGO: .....

IDEOLOGIA POLITICA FIDEL.- CLASIFICACION .....

DATOS COMPLEMENTARIOS ..... Est. Civil ..... Conyuge ..... Hijos

[redacted] Otros familiares

B 2

Fecha	Documentos	036146 ANTECEDENTES A REGISTRAR
12/NOV/971.- (U)"MARCHA".-		Candidato al 24º lugar a la Junta Departamental de Montevideo, en la lista de la 2001, para las elecciones de 1971.-
23/VII/73	D. 2399.	Según documentación incautada por el Bn. Ing. Nº 5, en un procedimiento efectuado el día 10 de julio del corriente ~~en~~ al local del F. A., ubicado en Avda. Sayago 1137, figura como integrante del Consejo Consultivo y de Asesoramiento del M.B.P.P. (R) Eval.A-6.
10/4/84	11941 / 82 PAG. 1097	- POSEE ANTECEDENTES EN EL CO.NA.E.- EVAL - A - 1 C (D) INDICA ( ) ( ) ( )

F-1

SERVICIO DE INFORMACION DE DEFENSA 036147-7

Dep. 1

Confeccionado el 8-X-1970

VARIOS

FOTO

Apellidos CATAUMBERT

Nombres Felipe

Fecha de Nacimiento

Lugar de Nacimiento

Est. Civil

Cred. Cívica Ced Identidad

Otros Documentos

Ocupación

Padre

Madre

Domicilio Ciudad

Otros datos

[redacted]

K-1

SERVICIO DE INFORMACION DE DEFENSA 036147-7

Dep. 1

Confeccionado el 8-X-1970

VARIOS

FOTO

Apellidos CATAUMBERT

Nombres Felipe

Fecha de Nacimiento

Lugar de Nacimiento

Est. Civil

Cred. Cívica Ced Identidad

Otros Documentos

Ocupación

Padre

Madre

Domicilio Ciudad

Otros datos

[redacted]

FICHA COMPLEMENTARIA

DOCUMENTO		036147 ANTECEDENTES
Fecha	Origen	
Año 1962	Lista 4190 U.Popular	-9°Titular a la Junta Electoral de San José.-

SERVICIO DE INFORMACION DE DEFENSA

Dep. 1

V A R I O S

A.1

Confeccionado el 14 MAYO 1974

036140-5

Apellidos CATELAO

Nombres Santiago

Fecha de Nacimiento

Lugar de Nacimiento

Est. Civil

Cred Cívica Céd. Identidad

Otros Documentos

Ocupación

FOTO

Padre

Madre

Domicilio 19 de Abril 992 Ciudad Durazno

Otros datos U.T.E. 369 (Durazno)

Imp. CHIESA Hnos. Ltda. 18.000 - 12 - 73

FICHA COMPLEMENTARIA

f. 2

DOCUMENTO		ANTECEDENTES
Fecha	Origen	036148
11.IX.73	Doc. 2857	Figura en una relación de nombres y direcciones incautada al ex-senador Enrique Erro y ex-senador Zelmar Michelini.. (UU)

SERVICIO DE INFORMACION
DE DEFENSA

036149 3 Confeccionado el 16-VI-1969.-

FOTO

Apellidos CATELLI AMOR

Nombres Daniel Alberto

Fecha de Nacimiento 15 años (1968)

Lugar de Nacimiento Uruguay

Est. Civil Soltero.

Cred. Cívica: Céd. Identidad

Otros Documentos

Ocupación Est.de Secundaria.

Padre

Madre

Domicilio Marco Aurelio 4033 Ciudad Montevideo

Otros datos:

FICHA COMPLEMENTARIA

62

DOCUMENTO		036149 ANTECEDENTES
Fecha	Origen	
22-VI-1968	B72-D37 Parte 18	-Detenido a raíz de incidentes ocurridos en la Avda.18 de Julio durante las Medidas Prontas de Seguridad en la fecha indicada.-
14.8.74	Doc.2054	- Indica doc. anterior.Fué entregado a sus padres por orden del Juez Ldo. de menores de 2do.turno.(SS)-

SERVICIO DE INFORMACION
DE DEFENSA
Dep. I

MINISTERIO DE DEFENSA NACIONAL
SERVICIO DE INFORMACION DE DEFENSA M/F

I.A. 01 036450-1

PE Sección
Act. Ant. Nac.
Ficha Nº 0222

Nombres y Apellidos: ~~CASULLO~~ o CASULO CAL, Hugo.

Fecha de Nacimiento:

Lugar de Nacimiento:
(País - Ciudad o Localidad - etc.)

Cred. Cív.: Serie ..... Nº ..... Ced. Identidad:

Otros documentos:
(Pasaporte - Libreta Enrolam. - etc.)

FOTO

Domicilio: Lavalleja
(Ciudad o Localidad) (Calle) Nº Teléf.

Filiación

Edad aparente ..... Color del Cutis .....

Color del Cabello ..... Estatura Aproximada .....

Complexión ..... Aspecto Social .....

Señas particulares .....

Ficha confeccionada en Montevideo, el 17 de mayo de 1962.-

036450

E2

ACTIVIDADES

(1) **Laborales:** Profesión ESCRIBANO Lugar de trabajo .....

Cargo ..... Antigüedad .....

Otras Actividades .....

.....

(2) **Políticas:** Ideología CASTRISTA. Actuación .....

Antecedentes .....

Antecedentes familiares .....

(3) **Sociales:** Estado Civil ..... Religión ..... Figuración .....

Grado Instrucción ..... Lugares que frecuenta .....

(4) **Económicas:** Situación ..... Capital aprox. ..... Vehículo .....
marca y Nº

Otros datos .....

Datos Complementarios .....

Apreciación Personal Gral. .....

.....

.....

CASULLO o CASULLO CAL, Hugo. F3

FICHA COMPLEMENTARIA

Documento		036150 Antecedentes
Fecha	Origen	
17-V-962.-	Inf.Div.I.Seguridad.-	-Firmante declaración profesionales universitarios apoyo a Cuba.-
21/X/64	75/10111	-Se realizará a partir del día 22 de los corrientes el "IV Congreso Nacional de Escribanos" el cual se desarrollará en la Ciudad de Montevideo, donde concurrirá el reseñado, como integrante de la Delegacion del Departamento de Rocha, que concurrirá al mismo.-
5/4/1973	D. 674	-Se encontraba detenido, siendo liberado el 2/6/972 por así haberlo dispuesto el Sr. Jefe del Bn.I.11.-(J).-
20/7/77	D.0717	-29.7.960 "MARCHA": Firmante de un manifiesto de apoyo a la Revolución Cubana. (A.).

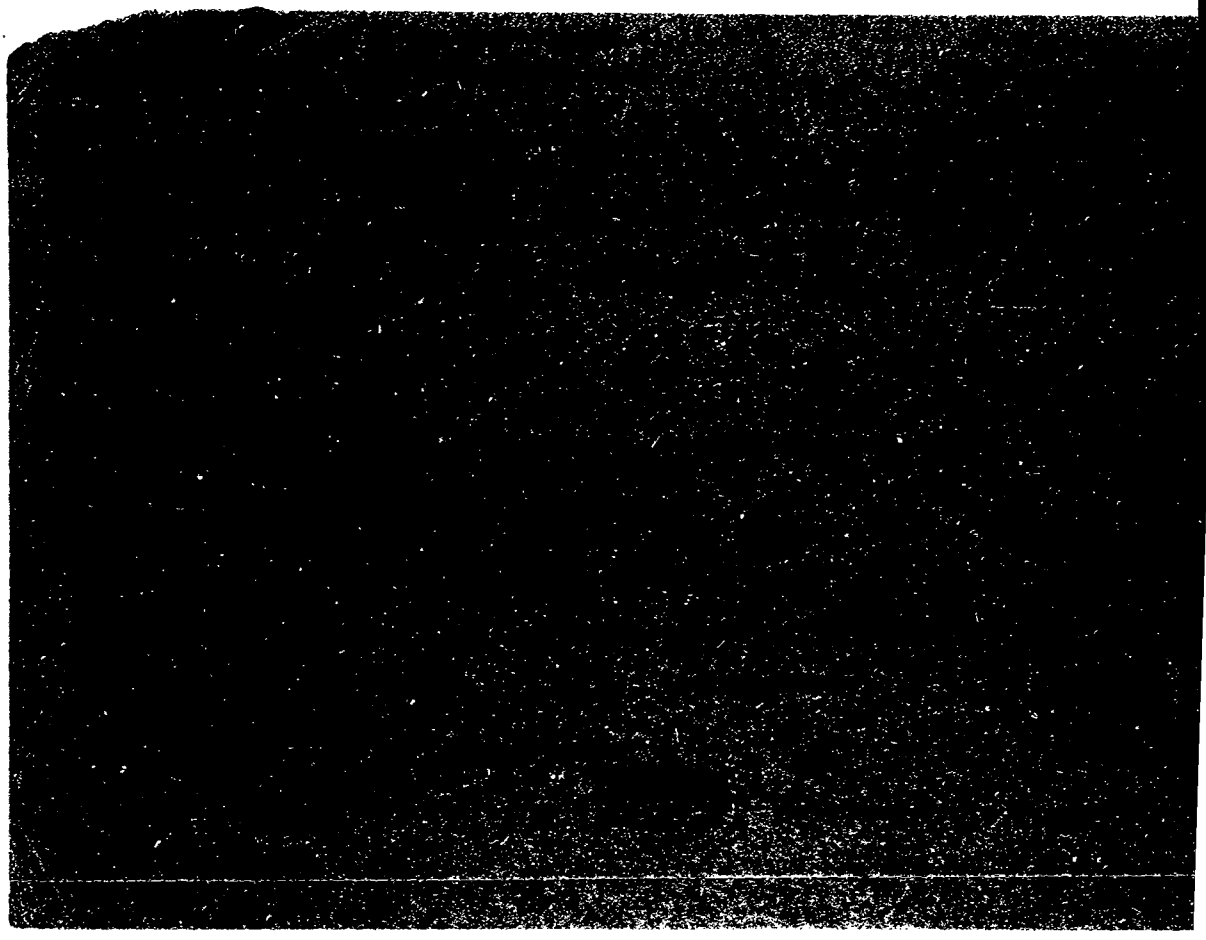

2007

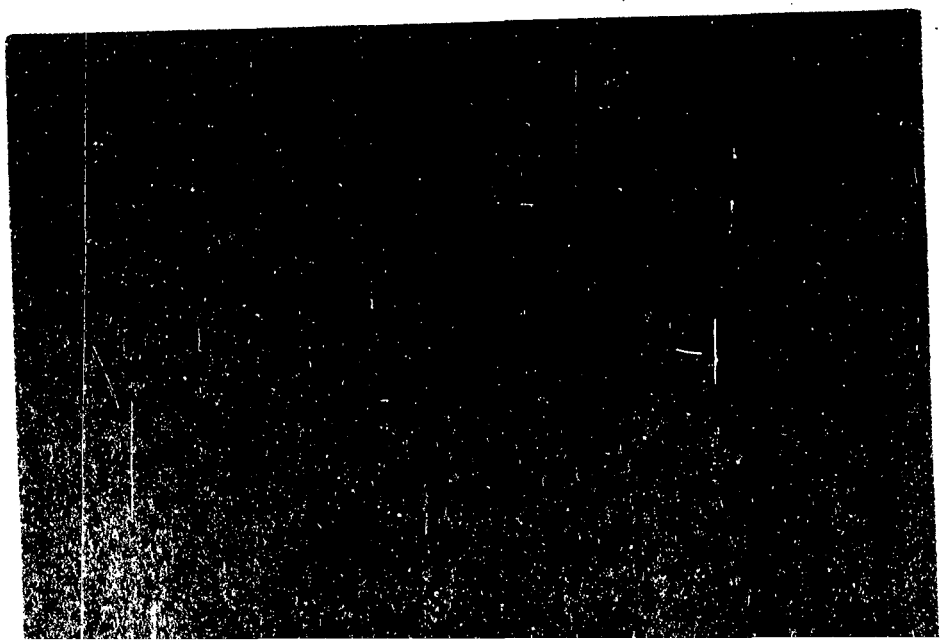

2008.

J. C. J.
Dpto. 1

036151

FB-3

Apellidos CATELLI Ileg.

Nombres Jorge Enrique

Documentos AFILIADO AL PARTIDO COMUNISTA N30132

Ant, Secc: A B C D E G V

[X] [ ] [ ] [ ] [ ] [ ] [ ]

Secreto

2005

036131 **ANTECEDENTES**

154

Fecha ing 26.12.67.

Or 34 años

Dom. Tomás Gomez 3668. Anzini Mdeo.

Ocup. Tornero ANDET . M GRAL.

8.1.76. Doc 0001 Eval B-2 (JJ)

B-2

MINISTERIO DE DEFENSA NACIONAL
S. I. D.

036152-7

Dep. I Secc. I
Sub - Secc. G
Ficha Nro. Confec. 27.9.972

CATELLI **Ricardo**
Apellidos Nombres

DOCUMENTOS: C/C ____ ____ C/I ____ ____
Serie Nro. Nro. Dpto.

OTROS DOC. ____
Pasaporte Lib. Enrol. etc.

NACIMIENTO ____ ____
Fecha Lugar

DOMICILIO: ____ ____ ____ ____
Calle Nro. Teléf. Ciudad o Localidad

PROFESION U OCUPACION: ____

LUGAR: ____ CARGO: ____

IDEOLOGIA POLITICA ____ CLASIFICACION ____

DATOS COMPLEMENTARIOS ____
Est. Civil [redacted] Conyuge Hijos

____
* Otros familiares

036152

Fecha	Documentos	ANTECEDENTES A REGISTRAR
23.9.972	"El Pop"	Integrante del Movimiento de Defensa de la Autonomía de la Enseñanza y del Proyecto de Ley Orgánica de Secundaria.- Firmante de una declaración en apoyo de dicho Proyecto.- (V).-

JUNTA COMANDANTES EN JEFE
Dep. 1

036153-5 Confeccionado el 08 SET. 1976

V A R I O S

FOTO

Apellidos CATENA GARCIA

Nombres Luis

Fecha de Nacimiento 22 años en 1976.

Lugar de Nacimiento Uruguay

Est. Civil Soltero.

Cred. Cívica ..... Céd. Identidad .....

Otros Documentos .....

Ocupación .....

Padre .....

Madre .....

Domicilio Bermudes Nro.1372 Ap.4 Ciudad MONTEVIDEO.-

Otros datos .....

IMP. CHIESA Hnos. Ltda. 8.000 - $ - 76

52

FICHA COMPLEMENTARIA

DOCUMENTO		ANTECEDENTES 036153
Fecha	Origen	
10.5.76 JPM PD 07.00 a 07.00	Doc.0631	- Resulta detenido el 5.5.76 en averiguación de habe participado en reuniones de carácter político en el domicilio de la Funcionaria Policial (P.A) VIERA GARCIA, Mabel.- (SS)-
17.5.76	Doc.0663	- Recuperó su libertad el 11.5.76.-(SS)-

MINISTERIO DE DEFENSA NACIONAL

Dep. I P-1 Secc. 1

S. I. D. VARIOS 036154-3

Sub Secc [redacted]

Ficha Nro. ..... Confec. .....

CATENACCIO PEREZ — Apellidos

Gualberto Santiago — Nombres

DOCUMENTOS: C/C B.A.B. Nº32789 — Serie Nro. C/I. 1.189.036 — Nro. Dpto.

OTROS DOC. ..... — Pasaporte Lib. Enrol. etc.

NACIMIENTO: 30/X/952 — Fecha Montevideo — Lugar

DOMICILIO: Luis A. de Herrera Nº1704 (Desde 1968) — Calle Nro. Teléf. Ciudad o Localidad

PROFESION U OCUPACION: Vendedor de prod.alimenticios en Comercios de Almacen (particular)

LUGAR: ..... CARGO: .....

IDEOLOGIA POLITICA: ..... CLASIFICACION: .....

DATOS COMPLEMENTARIOS: casado — Est. Civil Cónyuge Hijos

Hijo de Santiago y Rosa

Otros fa[redacted]

036154

f-2

Fecha	Documentos	ANTECEDENTES A REGISTRAR
		07/2/80 - Según Const.de Hab.Nº3238/9a/78 a nombre del causante el Dpto.Nº3/DNII regidtra la siguiente anotación: 17/VIII/71:Detenido en las calles Rivera y Pereira de la Luz en el interior de un vehículo conjuntamente con Nelson GUINOUART FERNANDEZ, portando material sospechoso.- 18/VIII/71: En la fecha recupera su libertad al ser aclarada su situación. (Z).-

E-1

MINISTERIO DE DEFENSA NACIONAL 036155-0
S. I. D.

Dep. I Secc. I
Sub - Secc. A/N
Ficha Nro. ____ Confec. 16-8-75

CATELLI (Apellidos) Luis Alberto (Nombres)

DOCUMENTOS: C/C BAB 8782 (Serie, Nro.) C/I. ____ (Nro., Dpto.)

OTROS DOC. ____ (Pasaporte, Lib. Enrol., etc.)

NACIMIENTO: 34 años (1959) (Fecha) R.O.U. (Lugar)

DOMICILIO: Nimes 1677 (Calle, Nro., Teléf.) Montevideo (1959) (Ciudad o Localidad)

PROFESION U OCUPACION: Albañil

LUGAR: ITAMEC Ltda. CARGO: ____

IDEOLOGIA POLITICA: COMUNISTA CLASIFICACION: ____

DATOS COMPLEMENTARIOS: ____
(Est. Civil) [redacted] (Conyuge) (Hijos)

(Otros familiares)

036155

f3-2

Fecha	Documentos	ANTECEDENTES A REGISTRAR
21-4-75	Doc.656	- Afiliado al Partido Comunista el 12.I.59 con el No.10459.- (Microfilm incautado a RODNEY ARISMENDI).-EVAL.: B - 2.- (U).-

S. I. D.
Dpto. I.

036155

Apellidos CATELLI

Nombres Luis Alberto

Documentos: Albañil - C.C. BAB 8782

Afil. al PC. No. 10459

Ant, Secc: A B C D E G V

[X] [ ] [ ] [ ] [ ] [ ] [ ]

Secreto

056155 ANTECEDENTES

Afil.P.Com.-Doc,656/75 (Microfilm).-(U).

Or. 34 12.1.59.

Nimes 1677 MDEO

~~8.1.76 Doc. 0001 Eval. B-2.- (S)~~

Fs-1

SERVICIO DE INFORMACION DE DEFENSA

Dep. 1

036156-A

Confeccionado el 23/4/77

VARIOS

FOTO

Apellidos CATENACIO SOTO

Nombres Mariana Nelly

Fecha de Nacimiento

Lugar de Nacimiento

Est. Civil

Cred. Cívica Céd. Identidad

Otros Documentos

Ocupación

Padre

Madre

Domicilio Ciudad

Otros datos

[redacted]

CHIESA Hnos. Ltda. - 2.500 - 9/75

Fs 2

FICHA COMPLEMENTARIA

DOCUMENTO		ANTECEDENTES
Fecha	Origen	036156
13/11/76	D. 1421	Figura en una nómina de ciudadanos uruguayos emigrados a otros países por intermedio de las Naciones Unidas. Partió hacia La Habana el 19/8/76, desde Argentina (Bs. Aires) (i) (MM).-

Fs. 2

SERVICIO DE INFORMACION DE DEFENSA

Dep. 1

VARIOS

036157-6 Confeccionado el 23/4/77

FOTO

Apellidos CATENACIO SOTO

Nombres Pablo Salvador

Fecha de Nacimiento

Lugar de Nacimiento

Est. Civil

Cred. Cívica Céd. Identidad

Otros Documentos

Ocupación

Padre

Madre

Domicilio Ciudad

Otros datos

[redacted]

CHIESA Hnos. Ltda. - 2.500 - 9/75

FS-2

FICHA COMPLEMENTARIA

DOCUMENTO		ANTECEDENTES
Fecha	Origen	036157
13/11/76	D. 1421	Figura en una nómina de ciudadanos uruguayos emigrados a otros países por intermedio de las Naciones Unidas. Partió hacia La Habana el 19/8/76. (I)

F-1

MINISTERIO DE DEFENSA NACIONAL 036158-4 Dep. I Secc.
S. I. D. Sub - Secc. A/N
Ficha Nro. ____ Confec. 16-8-75

CATENACCIO PEREZ (6) Roberto
Apellidos Nombres

DOCUMENTOS: C/C ____ C/I. 916.710 (10)
Serie Nro. Nro. Dpto.

OTROS DOC. Reg.Fot.1.827.834(14)
Pasaporte Lib. Enrol. etc.

NACIMIENTO: 21 años (1963) 24.10.41 (7) R.O.U.
Fecha Lugar

DOMICILIO: Leyenda Patria 793 esq.Salto - Las Piedras Dpto.CANELONES (1963)
Calle Nro. Teléf. Ciudad o Localidad
" Avda Reyles 287 (Salto) (9)

PROFESION U OCUPACION: Empleado Profesor(12)

LUGAR: Hipódromo de las Piedras CARGO: ____

IDEOLOGIA POLITICA: COMUNISTA CLASIFICACION: P.C. (8)

DATOS COMPLEMENTARIOS: Casado con Ligia Esther SOTO MAQUIA(13)
Est. Civil Conyuge Hijos

HIJO DE : Roberto y Flor de Liz (11)
Otros familiares

036158 J B2

Fecha	Documentos	ANTECEDENTES A REGISTRAR
21-4-75	Doc.656	-Afiliado al Partido Comunista el 08.02.63.(Microfilm incautado a RODNEY ARISMENDI).-EVAL.: B - 2.- (U).-
30/4/76	0571	-Igual al Doc.656.Eval.B.1(K).-
13.04.83	18347/82	-Figura en una relación de personas asiladas o refugiadas en Argentina a partiro de 1974.Fecha de desembarco 19.08.76 en Cuba.- EVAL A-2. (B).-
1.8.83	Doc.26314 Pag.2320	-1971-78: En información referente al P.C. obtenida por el DPTO.III/SID, en éste período se establece que el causante participó de la Conferencia Nacional del Partido llevada a cabo entre los días 1º y 2 DIC/972 (Salto).- 19/AGO/976: Se establece que en la fecha emigró a la Habana por intermedio de las Naciones Unidas.- 24/02/979: Se solicita requisitoria en todo el territorio Nacional por pertenecer al P.C. Eval:A-2.Indica (8) al (11) (SM)
27.12.83	0162/79 pág.2	Indica (14).Eval.A-1.(ME)

TERIO DE DEFENSA NACIONAL

S. I. D. 036158

Dep. I B-3 Secc. I

Sub-Secc. A/N

Ficha Nº ..... Confec. .....

CATENACCIO — Roberto

Apellidos — Nombres

DOCUMENTOS: C|C ..... Serie ..... Nº ..... C|I ..... Nº ..... Dpto.

OTROS DOC.: ..... Pasaporte ..... Lib. Enrol. ..... etc.

NACIMIENTO: ..... Fecha ..... Lugar

DOMICILIO: (1) Leyenda Patria 793 — Montevideo

Calle — Nº — Telef. — Ciudad o Localidad

PROFESION U OCUPACION: .....

LUGAR: ..... **CARGO** .....

IDEOLOGIA POLITICA (2) Comunista -UJC.- **CLASIFICACION** (3) Círculo I.A.V/A.

Carnet Nº1838 - Ingresó: 22/10/59

DATOS COMPLEMENTARIOS ..... Est. Civil ..... Conyuge ..... Hijos

..... otros familiares

Ficha confeccionada en :Montevideo,25 de setiembre de 1969.-

036158

FECHA	DOCUMENTOS	ANTECEDENTES A REGISTRAR
III/62	Mondel Nº 161 -Indica ① al ④	
1.9.83	1627/78 Pág.1	Por Oficio Nº807/78 de fecha 20.11.78,el J.M.I.5º.T.solicita su captura "por sabérsele vinculado al proscripto Partido Comunista Eval:A-1(Indica 12 y 13)(AD)

MINISTERIO DE DEFENSA NACIONAL

S. I. D.

036158

Dep. I B5 Secc. I

Sub-Secc. A/N

Ficha Nº ..... Confec. .....

CATENACCIO o CATANACCIO Roberto

Apellidos Nombres

DOCUMENTOS: C|C BUB 17412. C|I 1827834. MONTEVIDEO.-

Serie Nº Nº Dpto.

OTROS DOC.: .....

Pasaporte Lib. Enrol. etc.

NACIMIENTO: 24-X-1941. MONTEVIDEO-URUGUAY-

Fecha Lugar

DOMICILIO: ..... (1) Salto

Calle Nº Telef. Ciudad o Localidad

PROFESION U OCUPACION: (2) Enseñanza Secundaria .- Profesor de Filosofía. (5)

LUGAR: Liceo "ZONA ESTE".- CARGO .....

IDEOLOGIA POLITICA (3) Comunista CLASIFICACION (4) F.I. de L.

DATOS COMPLEMENTARIOS .....

Est. Civil Conyuge Hijos

Hijo de: Ruperto y Flor de Liz. 97731

otros familiares

Ficha confeccionada en: Montevideo, 28 de Noviembre de 1969.-

FECHA	DOCUMENTOS	036158 ANTECEDENTES A REGISTRAR
19/XII/68-79/179		-Está adherido al F.I. de L. de Salto. Indica (1) al (4).-
20/IX/68-40-15		-Integrante del Movimiente de la Defensa de las Libertades Públicas en el Dpto. de Salte, sindicado como COMUNISTA de esa localidad .-
Agos/70	B.27/D.5	-Al ser allanada su vivienda se le requisaron documentos que lo sindicarían como militante comunista.-Indica (5) . (G).-
28/8/70	27.-3	Indica lo mismo que el documento B.27/D.5 .(EE)
16.6.71.-	15.(1)48	-Ha sido detenido en la C.SALTO, el 19-X-1968, a causa de "AGITACION Y MANIFESTACIONES PUBLICAS"; el 21-X-1968 por: "DESACATO CON LA POLICIA" remitido a la Cárcel Central por "FALSO TESTIMONIO", y el 27-9-1970, detenido en su domicilio por efectivos del Bn.I.7. en cumplimiento a Decreto de Cese de garantías Individuales, por encontrarseles Documentación Sospechosa.- Posteriormente fue puesto en libertad.- (LL).
1971.	Lista 2001 -SALTO-	-Candidato en el 1er.Suplente del 8 Titular a la Junta Departamental, en las listas del P.Comunista para las elecciones de 1971. "pp".-

16/I/73

Ps-7

MINISTERIO DE DEFENSA NACIONAL 036158
S. I. D.

Dep. 1 Sec. 1
Sub-Secc. A/N
Ficha Nº_____ Confec._____

CATENACCIO PEREZ (Apellidos) Roberto (Nombres)

DOCUMENTOS: C/C. BUB (Serie) Nº 17412 (Nro.) (4) C/I 916.710 (Nro.) Montevideo (Dpto.)

OTROS DOC. _____ (Pasaporte) _____ (Lib. Enrol.) _____ (etc.)

NACIMIENTO: _____ (Fecha) _____ (Lugar)

DOMICILIO: _____ (Calle) _____ (Nro.) _____ (Teléf.) _____ (Ciudad o Localidad)

PROFESION U OCUPACION: PROFESOR DE FILOSOFIA (5) Profesor y Empleado del Hipódromo de las Piedras (1)

LUGAR: INST. OSIMANI y LLERENA DE SALTO (6) CARGO: _____

IDEOLOGIA POLITICA: _____ CLASIFICACION: Dirigente comunista

DATOS COMPLEMENTARIOS: Casado (2) (Est. Civil) _____ (Cónyuge) _____ (Hijos)

97736

Hijo de Roberto y Flor de Liz (3) (Otros familiares)

036158

Fecha	Documentos	ANTECEDENTES A REGISTRAR
5/II/73	D. 8.	El día 1ro. de diciembre p.pdo. partió junto con otros dirigentes demunistas desde la Ciudad de Salto con destino a Montevideo, en ómnibus de la Compañía ONDA, suponiéndose que el motivo de su viaje se debería a algún Congreso o reumión con delegados del interior. (R)
13/3/972	D.322	Figura en una relación de Profesores de Secundaria, afiliados al Frente Amplio.-Integrante del FIDEL.-(J).-
10/9/74	Doc.2282	- Detenido por la Policía de Salto el día 19 de Octubre de 1968 por "Agitación y manifestaciones públicas",el 21 de Octubre del mismo año por "Desacato con la Policía",remitido a la Cárcel Central por "Falso testimonio" y el 27 de Setiembre de 1970 detenido en su domicilio en cumplimiento del decreto del Cese de Garantías individuales por encontrársele documentación sospechosa,habiendo sido puesto en libertad el mismo día.- EVALUACION: A-1.- ((C.C)).-

CATENACCIO ROBERTO B-9

FICHA COMPLEMENTARIA

036158

DOCUMENTO		ANTECEDENTES
Fecha	Origen	
25/2/976	D.0272	Integrante del Comité Central del Partido Comunista de Salto en el Sector de Propaganda.- Llevaron a cabo volanteadas y pintadas.-Eval.A-1(J)
13/11/76	D. 1421	Figura en una nómina de ciudadanos uruguayos emigrados a otros países por intermedio de las Naciones Unidas . Partió hacia la Habana el 19/8/76 desde Argentina (Bs.Aires) (MM).-
7.4.77.	Doc 0300	Figura en una relación de ciudadanos Uruguayos que abandonaron la epública Argentina,como refugiados al amparo del Comité Internacional para la Migración Europea(C.I.M.E.)entre el 26.12.1973 y el 27.2.77.-Viajó el 19.8.76 con destino a Cuba.- Evaluación A-1 (JJ)

FICHA COMPLEMENTARIA

DOCUMENTO		036158 ANTECEDENTES
Fecha	Origen	

B-10

MINISTERIO DE DEFENSA NACIONAL

S. I. D.

036158

Dep. I Secc. I

Sub Secc. G

Ficha Nro. ..... Confec. .....

CATENACIO PEREZ — Roberto

Apellidos — Nombres

DOCUMENTOS: C/C ..... C/I. .....

Serie Nro. Nro. Dpto.

OTROS DOC. .....

Pasaporte Lib. Enrol. etc.

NACIMIENTO: 34 años en 1975. Uruguay

Fecha Lugar

DOMICILIO: Reyles Nro. 287 SALTO

Calle Nro. Teléf. Ciudad o Localidad

PROFESION U OCUPACION: .....

LUGAR: ..... CARGO: .....

IDEOLOGIA POLITICA: ..... CLASIFICACION: .....

DATOS COMPLEMENTARIOS: .....

Est. Civil Cónyuge Hijos

Cooperativista de la Cooperativa de Vivienda COVISUNCA 1.

Otros familiares

036158 Fo-12

Fecha	Documentos	ANTECEDENTES A REGISTRAR
21.11.75	D.2006	- Detenido el 15.11.75 conjuntamente con otras personas en la finca del Nro.2551 del Complejo Habitacional José P. Varela Nro.3. en momentos que se estaba llevando a cabo una reunión no autorizada de integrante de Distintas Cooperativas de Viviendas. Interrogado manifesto: que se habían reunido con el fin de comunicar a las otras personas reunidas que la reunión no estaba autorizada. En el lugar no se encontró material comprometedor, que no fuese lo relacionado con la conferencia que s iba a dictar referente a las Coop. de Viviendas. Registra antecedente en la DNII.- (SS)-
27.11.75 IPM PD 07.00 a 07.00	D. 2028	- Internado en el régimen de las Medidas Prontas de Seguridad el día 18.11.75.- (SS)-

S. I. D.
Dpto. I.

PS 13

036158

Apellidos CATENACCIO

Nombres Roberto

Documentos: Emp.Hipódromo de las Piedras

Afil. al PC. No. Ilog.

Ant, Secc:	A	B	C	D	E	G	V
	X						

Secreto

FSAU

030158 ANTECEDENTES

Afil.P.Com.-Doc.656/75.(Microfilm).-(U)

Or. 21 8.2.63.

Leyenda Patria 793 Salto Las Piedras CANELONES

8.1.76 Doc. 0001 Eval. B-2.- (S)

[redacted] INTELIGENCIA

[redacted] n I

(Seguridad)

MINISTERIO DE DEFENSA NACIONAL
SERVICIO DE INFORMACION DE DEFENSA

M / F

[redacted] 036159-2

Sección -A-

Act. Ant. Nac.

Ficha N.º [redacted]

Foto

Nombres y Apellidos: CASTENACCIO ,

Fecha de Nacimiento:

Lugar de Nacimiento:
(País - Ciudad o Localidad - etc)

Cred. Civ.: Serie ..... N.º ..... Ced. Identidad:

Otros documentos:
(Pasaporte - Libreta Enrolam. - etc.)

Domicilio: MONTEVIDEO; Calle: L. Patria No. 793.-
(Ciudad o localidad) (Calle) (N.o) (Telef.)

Filiación

Edad Aparente ..... Color del Cutis .....

Color del Cabello ..... Estatura Aproximada .....

Complexión ..... Aspecto Social .....

Señas particulares .....

Ficha confeccionada en MONTEVIDEO el 4 de Agosto de 1961.-

036150

B2

ACTIVIDADES

(1) Laborales: Profesión ..... Lugar de trabajo .....

Cargo ..... Antigüedad .....

Otras Actividades .....

(2) Políticas: Ideología COMUNISTA Actuación .....

Antecedentes .....

Antecedentes familiares .....

(3) Sociales: Estado Civil ..... Religión ..... Figuración .....

Grado Instrucción ..... Lugares que frecuenta .....

(4) Económicas: Situación ..... Capital aprox. ..... Vehículo ..... marca y N.o

Otros datos .....

Datos Complementarios .....

Apreciación Personal Gral. .....

STRACCIO, FICHA COMPLEMENTARIA 83

Documento Fecha	Origen	036159 Antecedentes
4-VIII-961.-	Inf. J. P. Montevideo.	A filiado a la " Unión de las Juventudes Comunistas " (UJC), Círculo " Preparatorio".-
2.12.77	D. 1277	-22.10.68-Registrado en Salto por falso testimonio Sec. 1era. Jdo. Ldo.2o.Turno.- Prontuario No. 235.027.- (U) Indica (6) y (7).-
1..2.979	Doc. 0408	-Por Requisitoria Interna Nro.01/979, se requiere su captura con el Nro.1440.- Por sabersele vinculado al Proscripto Partido Comunista en la Clandestinidad.- Indica 323.- (AA).- Req uisitoria del S.I.D.-
15.12.81.	Doc.10368	Es de destacar que Elsa HERNANDEZ de sobrenombre "Chela" vivió en la ciudad de salto en el año 1979, trabajando en la Zapatería "IURATO" domiciliándose en ese período en la calle Reyles Nro. 287 casa que pertenece a el causante (Req.No.322) el cual es esposo de Liggia SOTO MAQUIA (Izquierdista) y cuñado de José SOTO MAQUIA (comunista recientemente liberado del C.M.R.Nro.1 Aval.A-1.-(FE)

FICHA COMPLEMENTARIA

Documento		00019 Antecedentes B-4
Fecha	Origen	
25.05.82	D. 15210 Pág 38	Funcionario del CONAE que fue sumariado en aplicación del procedimiento disciplinario previsto en la Ordenanza No. 17. Destituído por R. I. No. 918 177, de 22/9 177.- Evaluación: A-1. Indica 4) (5) (6) ( ) (VL)

11941 / 82	- POSEE ANTECEDENTES EN EL CONAE -
PAG. 1099	EVAL - A - 1. C (D) INDICA ( ) ( ) ( )

19 MAR. 1979

B-1

JUNTA DE COMANDANTES EN JEFE

S. I. D.

036160-D

Dep. I Secc. I

Sub Secc. A/N

Ficha Nro. ____ Confec. ____

CATELLI BAQUERO — Enrique

Apellidos — Nombres

DOCUMENTOS: C/C BUA-28028 C/I. ____

Serie N.o. Nro. Dpto.

OTROS DOC. ____

Pasaporte Lib. Enrol. etc.

NACIMIENTO: ____

Fecha Lugar

DOMICILIO: ____

Calle Nro. Teléf. Ciudad ó Localidad

PROFESION U OCUPACION: ____

LUGAR: ____ CARGO: ____

IDEOLOGIA POLITICA: ____ CLASIFICACION: ____

DATOS COMPLEMENTARIOS: ____

Est. Civil [redacted] Cónyuge Hijos

Otros familiares

6-2

Fecha	Documentos	036160 ANTECEDENTES A REGISTRAR
25 SET. 1978 196		- Del [illegible] por las l[illegible]s: 700=7000.= [illegible] elecciones nacionales del año 1971, por el Departamento de Montevideo.= . Circuito Nº. 1673.= .= (0175) (M).=

19 MAR. 1979

B-7

JUNTA DE COMANDANTES EN JEFE
S. I. D.

036161-8

Dep. I Secc. I
Sub Secc. A/N
Ficha Nro. ____ Confec. ____

CATELLI PIREZ — Apellidos
Jorge Enrique — Nombres

DOCUMENTOS: C/C BCA=2664 (Serie / Nro.) C/I. ____ (Nro. / Dpto.)

OTROS DOC. ____ (Pasaporte / Lib. Enrol. / etc.)

NACIMIENTO: ____ (Fecha / Lugar)

DOMICILIO: ____ (Calle / Nro. / Teléf. / Ciudad o Localidad)

PROFESION U OCUPACION: ____

LUGAR: ____ CARGO: ____

IDEOLOGIA POLITICA: ____ CLASIFICACION: ____

DATOS COMPLEMENTARIOS: ____
Est. Civil [redacted] Cónyuge Hijos

Otros familiares

Fecha	Documentos	036161 ANTECEDENTES A REGISTRAR
25 SET. 1978 1196		- Delegado de Mesa por las listas ; 1001=2001.= , en las elecciones nacionales del año 1971, por el Departamento de Montevideo.= . Circuito N°.500.= .- 0175) (M).=

MINISTERIO DE DEFENSA NACIONAL

S. I. D. 036162 E

2 OCT. 1974

Dep. I Secc. I

Sub - Secc. G

Ficha Nro.____ Confec.____

CATEPON CARBAJAL (I) Eduardo

Apellidos Nombres

DOCUMENTOS: C/C.____ C/I.____

Serie Nro. Nro. Dpto.

OTROS DOC. ____

Pasaporte Lib. Enrol. etc.

NACIMIENTO: 20.10.50 22 años (20

Fecha Lugar

DOMICILIO: ____

Calle Nro. Teléf. Ciudad o Localidad

PROFESION U OCUPACION: Empleado

LUGAR: "El Mago" CARGO: ____

IDEOLOGIA POLITICA: ____ CLASIFICACION: Dgte. gremial

DATOS COMPLEMENTARIOS: ____

Est. Civil Conyuge Hijos

Otros familiares

036162

Fecha	Documentos	ANTECEDENTES A REGISTRAR
15.8.73	2365	Figura en información obtenida en interrogatorios realizados a detenidos gremiales en la E.A.y S. (K)
7.4.77	Doc 0300	Figura en una relación de ciudadanos Uruguayos que abandonaron la República Argentina, como refugiados al amparo del Comité Internacional para la Migración Europea (C.I.M.E.) entre el 26.12.1973 y el 27.2.77.- Viajó el día 26.8.75. con destino a Suecia.- Evaluación A-1 (Ind.1 y 2) (JJ)
2-9-81	6105	- Integra una nomina de sediciosos que se encuentran radicados en Suecia .- Eval. A-1 . (LA).-
13.04.83	18347/	82- Indic. Idem 1 Doc. 0300/77.- EVAL A-2 (B).-
30.7.82	28709/ 107	Rev."DIALOGO" 2da.Epoca MAR/83: 28/11/82: Firmante de una declaración de uruguayos en Gotemburgo (SUECIA) por el cual hacen públicas ciertas reflexiones ante el momento político que vive Uruguay, expresando además su apoyo y solidaridad a los pueblos de Guatemala, El Salvador y Polonia en su lucha pir la "Justicia, Democracia y Solidaridad".-Eval.A-1.-(FE)

JUNTA DE COMANDANTES EN JEFE

S. I. D.

36163-4

fs. 1

Dep. I Secc. I

Sub Secc. A/N

Ficha No. ..... Confec. .....

CASTRO BRUNO (Apellidos) JUAN J. (Nombres)

FALLECIDO

DOCUMENTOS: C/C. ..... (Serie / No.) C/I. ..... (No. / Dpto.)

OTROS DOC. ..... (Pasaporte / Lib. Enrol. / etc.)

NACIMIENTO: ..... (Fecha / Lugar)

DOMICILIO: ..... (Calle / No. / Teléf. / Ciudad o Localidad)

PROFESIÓN U OCUPACIÓN: .....

LUGAR: ..... CARGO: .....

IDEOLOGÍA POLÍTICA: ..... CLASIFICACIÓN: .....

DATOS COMPLEMENTARIOS ..... (Est. Civil / Cónyuge / Hijos)

..... (Otros familiares)

fs. 2

FECHA	DOCUMENTOS	ANTECEDENTES A REGISTRAR

Impreso en

JUNTA DE COMANDANTES EN JEFE

S. I. D.

36164-4

fs. 1

Dep. I Secc. I

Sub Secc. A/N

Ficha No. ..... Confec. .....

CASTRO ALVAREZ JULIO

Apellidos Nombres

FALLECIDO

DOCUMENTOS: C/C. ..... C/I. .....

Serie No. No. Dpto.

OTROS DOC. .....

Pasaporte Lib. Enrol. etc.

NACIMIENTO: .....

Fecha Lugar

DOMICILIO: .....

Calle No. Teléf. Ciudad o Localidad

PROFESIÓN U OCUPACIÓN: .....

LUGAR: ..... CARGO: .....

IDEOLOGÍA POLÍTICA: ..... CLASIFICACIÓN: .....

DATOS COMPLEMENTARIOS .....

Est. Civil Cónyuge Hijos

.....

Otros familiares

fs. 2

FECHA	DOCUMENTOS	ANTECEDENTES A REGISTRAR

Impreso en

036165-9

B 2

SERVICIO DE INFORMACION
~~DE DEFENSA~~
Dep. 1

Confeccionado el 23-VI-1970

VARIOS

FOTO

Apellidos CATES ADDSISSON

Nombres Berie Edwin

Fecha de Nacimiento 46 años (1969)

Lugar de Nacimiento Norteamerica

Est. Civil Casado

Cred. Cívica ..... Ced. Identidad .....

Otros Documentos .....

Ocupación .....

Padre .....

Madre .....

Domicilio Guayabos 1606 "Hotel Reina" Ciudad Montevideo

Otros datos .....

[redacted]

B-2

FICHA COMPLEMENTARIA

DOCUMENTO		036165 ANTECEDENTES
Fecha	Origen	
9-IX-969 Parte 79	B72-D27 Año 1970	-Detenido por violación del Decreto de Medidas Prontas de Seguridad.-

SERVICIO DE INTELIGENCIA

Dep. I (Seguridad)

Sección

MINISTERIO DE DEFENSA NACIONAL
SERVICIO DE INFORMACIONES DE DEFENSA
M / F

Ficha N.º 036166

confeccionada el 9-Set-65.

Foto

Apellidos CATICHA SILVA,

Nombres Adela.-

Fecha de Nacimiento: 14 de julio de 1939.-

Lugar de Nacimiento: 9a. Sección de Treinta y Tres.-

Cred. Civ.: F.E.F.2471.- Ced. Identidad: 14.556.-

Prontuario: F. Censal:

Padre: José CATICHA.-

Madre: Paulina Basilia SILVA TOSCI.-

Domicilio: Ciudad: Montevideo.-

Otros datos (Documentos y señas personales)

036166

FICHA COMPLEMENTARIA

Ingreso Fecha	Origen	Antecedentes
2-10-May-65.	Bn.I.10.-	Hija de José CATICHA y Paulina Basilia SIRIA TOSSI. Posee la Credencial Cívica Serie [illegible] Nº 2471 y Cédula de Identidad Nº [illegible], expedida el 14 de julio de 1939, en la 9ª Sección del Departamento de Treinta y Tres. Cursó los 4 años de Enseñanza Secundaria. Se supone que es casada y vive en Montevideo con el resto de la familia, menos su padre y hermano menor Salvador que residen en la chacra del primero.- Paulino Basilio, Siria Reina, José Jorge [illegible] integrante de la lista de la Unión Popular en las últimas elecciones, y Salvador (hermano).-

4.1

MINISTERIO DE DEFENSA NACIONAL
S. I. D.

036167-5

Dep. I Secc. I
Sub - Secc. A/N
Ficha Nro. ____ Confec. 16-8-75

CATEFON — Apellidos
Juan José — Nombres

DOCUMENTOS: C/C BQB 11641 — Serie Nro.
C/I. ____ — Nro. Dpto.

OTROS DOC. ____ — Pasaporte Lib. Enrol. etc.

NACIMIENTO: 21 años (1961) — Fecha
R.O.U. — Lugar

DOMICILIO: Dr. Alfredo J. Morales 1170 Ap. 3 y Pallejas — Calle Nro. Teléf.
Montevideo (1961) — Ciudad o Localidad

PROFESION U OCUPACION: Guarda

LUGAR: Cía. Omnibus Sta. Lucía
CARGO: ____

IDEOLÓGIA POLITICA: COMUNISTA
CLASIFICACION: ____

DATOS COMPLEMENTARIOS: ____
Est. Civil Conyuge Hijos

[redacted]
Otros familiares

036167

B-2

Fecha	Documentos	ANTECEDENTES A REGISTRAR
21-4-75	Doc.656	-Afiliado al Partido Communista el 04.11.61 con el No.29151.- (Microfilm incautado a RODNEY ARISMENDI).-EVAL.: B - 2.- (U).-

S. I. D.
Dpto. I.

036167

V53

Apellidos CATEPON

Nombres Juan José

Documentos: Guarda Cía. Omnibus Sta. Lucía

Ant, Secc: A B C D E G V

[X] [ ] [ ] [ ] [ ] [ ] [ ]

Secreto

036167 ANTECEDENTES

Afil.P.Com.-Doc.656/75 (Microfilm).-(U).

MINISTERIO DE DEFENSA NACIONAL
S. I. D.

10 JUL. 1975

036168

Dep. I Secc. I

Sub - Secc. G

Ficha Nro. ____ Confec. ____

CATICHA — Apellidos

JOSE — Nombres

DOCUMENTOS: C/C ..... Serie ..... Nro. ..... C/I. ..... Nro. ..... Dpto. .....

OTROS DOC. ..... Pasaporte ..... Lib. Enrol. ..... etc. .....

NACIMIENTO: ..... Fecha ..... Lugar .....

DOMICILIO: ..... Calle ..... Nro. ..... Teléf. ..... Ciudad o Localidad .....

PROFESION U OCUPACION: .....

LUGAR: ..... CARGO: .....

IDEOLOGIA POLITICA: ..... CLASIFICACION: .....

DATOS COMPLEMENTARIOS: ..... Est. Civil [redacted] Conyuge ..... Hijos .....

..... Otros familiares .....

036168

B2

Fecha	Documentos	ANTECEDENTES A REGISTRAR
30.7.74	Doc.1900	Figura en una relación de profesores activistas del Liceo de Las Piedras. Evaluación B-2 (BB).

SERVICIO DE INTELIGENCIA
División I
(Seguridad)

MINISTERIO DE DEFENSA NACIONAL
SERVICIO DE INFORMACION DE DEFENSA
M/F
036169-1

Fs-1
Sección «A»
Act. Ant. Nac.
Ficha N.° [redacted]

Nombres y Apellidos: CATICHA SILVA Jose Jorge

VARIOS

Foto

Fecha de Nacimiento: 27 de marzo de 1942.-

Lugar de Nacimiento: Departamento de Treinta y Tres.-
(País - Ciudad o Localidad - etc.)

Cred. Civ.: Serie F.E.F N.° 2461.- Ced. Identidad: 16194 1.275.129 MONTEVIDEO(1)

Otros documentos: BZA 21223 (2)
(Pasaporte - Libreta Enrolam. - etc.)

Domicilio: Montevideo.-
(Ciudad o localidad) (Calle) (N.o) (Telef.)

Filiación
- Edad Aparente 19 años Color del Cutis
- Color del Cabello Estatura Aproximada
- Complexión Aspecto Social
- Señas particulares

Ficha confeccionada en Montevideo el 10 de setiembre de 1962

[redacted]

036169 Fs-2

MAESTRO (3) (4) ESCUELA Nº 110 MONTEVIDEO

ACTIVIDADES

(1) Laborales: Profesión Estudiante Lugar de trabajo Inst. Magisterial.-

Cargo ..... Antigüedad .....

Otras Actividades PROFESOR CIENCIAS GEOGRÁFICAS EN EL LICEO DE LAS PIEDRAS (5)

(2) Políticas: Ideología Comunista Actuación .....

Antecedentes .....

Antecedentes familiares José y Paulina Basilia (padres). Siria Reina, Adela y Salvador (hermanos).-

(3) Sociales: Estado Civil Soltero.- Religión ..... Figuración .....

Grado Instrucción ..... Lugares que frecuenta .....

(4) Económicas: Situación ..... Capital aprox. ..... Vehículo ..... marca y N.o

Otros datos .....

Datos Complementarios .....

Apreciación Personal Gral. .....

CATICHA SILVA FICHA COMPLEMENTARIA José Jorge Fs-3

Documento		036169 Antecedentes
Fecha	Origen	
15-I-962	Of.15/I/62 Of. Agdo. de CAAN	- Envía Informes con los datos personales de esta persona.-
30-Abr-965.-	B-76-D-5.-	- Oriundo del Departamento de Treinta y Tres.- Se recibió de maestro en el año 1964. Es simpatizante del Partido Comunista. Trabajó como periodista en el periódico "Epoca", al dejar ese trabajo le quedaron debiendo 4 ó 5 meses de sueldo.- sin confirmar
10-May-965.-	B-43-D-1.-	- El reseñado está enemistado con su padre, desde que éste se enteró que integraba la lista de la Unión Popular en las últimas elecciones, ocupando el puesto Nº 75 para la Junta Departamental. Posee la Credencial Cívica Serie F.E.F. Nº 2461 y la Cédula de Identidad Nº 16.194, nació el 27 de marzo de 1942 en el Departamento de Treinta y Tres.-
Setiembre-1965.	B-77-D-59.-	Trabaja en la Administración del Instituto Magisterial, sito en Cuareim y Colonia de la ciudad de Montevideo. Se domicilia en esta ciudad.-

FICHA COMPLEMENTARIA Fs-4

Documento		036169 Antecedentes
Fecha	Origen	
3-V-965	B-22-D-15	-Maestro.Profesor del Liceo de Montevideo.Figura en Lista de la Unión Popular.-(1962)
24/IX/68	43-12	-Figura en una relación de personas izquierdistas del departamento de Treinta y Tres .-
Año 1962	Lista 4190 U.Popular	-75°Titular a la Junta Departamental de Treinta y Tres.
10.5.65.	B.43.D.1.	Posee antecedentes policiales en la 9a.Secc.Dpto. T.y Tres,por desacato,..
16.5.75	Doc. 850	Su nombre aparece en una lista de activistas en distintas ramos de la Enseñanza, extraídos de un informe elevado al Sr. Rector del CONAE en abril de 1975.-qq-.Ev.:F-2.-

FECHA	DOCUMENTOS	036169 ANTECEDENTES A REGISTRAR Fs-5
04.05.79	D. 0529/79	-Adherente a un manifiesto del Frente Amplio del año 1971, publicado en "EL POPULAR" de fecha 09/May/971, en el que ciudadanos oriundos del Dpto. de Treinta y Tres constituyen un Comité de Apoyo al Frente Amplio.- EVALUACION:A-1 (GM) (LA). Indica ( ) ( ) ( ).-
25.05.82	D. 15210 Pág. 38	Funcionario del CONAE que fue sumariado en aplicación del procedimiento disciplinario previsto en la Ordenanza No. 17. Destituído por R. I. No. 33/67/77, de 10/10/77.- Evaluación: A-1. Indica (1)2(3) (4) (5) (VL)
26-9-83	30257/003	Ampliando Doc. 0529/79 se establece con fecha 7-9-83, que fue recibido por un jefe de Ed.Primaria un manifiesto de características similares al del Doc. de referencia, en el cual se establece como lugar de reunión la finca sita en Mercedes 936, y como días de reunión los martes a las 19y30 hs. ; por lo que en fecha 10-9-83 se confeccionó T.I. No.741/83 al Dpto.III del SID, solicitando se confirme si este folleto ha sido impreso en la actualidad o en el año 1971. 16-9-83.El Dpto.III del SID por Memo.440/83 informa que no se ha pódido establecer en la mencionada finca, ninguna reunión, la cual luce la inscripción 1001, perteneciente a la lista proscripta del F.A., como si hubiera funcionado en otra época un club político; destacando que la apariencia del edificio da la impresión de que el mismo no es habitado, dado que se encuentra en malas condiciones y de puertas cerradas. Por lo antedicho podría deducirse que

FECHA	DOCUMENTOS	036169 ANTECEDENTES A REGISTRAR	F3-6
		dicho folleto corresponde al impreso en 1971.Eval.A-1 (SI	

31/10/83

11941 / 82
PAG. 1089

- POSEE ANTECEDENTES EN EL CO.NA.E -
EVAL - A - 1.CCD) INDICA ( ) ( ) ( )

SERVICIO DE INTELIGENCIA

Dep. I (Seguridad)

Sección

MINISTERIO DE DEFENSA NACIONAL
SERVICIO DE INTELIGENCIA DE DEFENSA
M / F
[redacted] 036170-9
Ficha N.º ..... confeccionada el 9-Set-65.

[redacted] F. 1

Foto

Apellidos CATICHA SILVA,

Nombres Paulino Basilio.-

Fecha de Nacimiento:

Lugar de Nacimiento:

Cred. Civ.: Ced. Identidad:

Prontuario: F. Censal:

Padre: José CATICHA.

Madre: Paulina Basilia SILVA TOSSI.-

Domicilio: Ciudad:

Otros datos (Documentos y señas personales)

[redacted]

036170

FICHA COMPLEMENTARIA

Documento			Antecedentes
[illegible]	Fecha	Origen	
[illegible]-D-1.	10-May-65.	Bn.I.10.-	José CATICHA y Paulina Basilia SILVA TOSST (padres) José Jorge, maestro integrante de la lista de la Unión Popular en las últimas elecciones, Siria Reina, Adela y Salvador (hermanos).- El reseñado no posee antecedentes delictivos y/o antinacionales.-

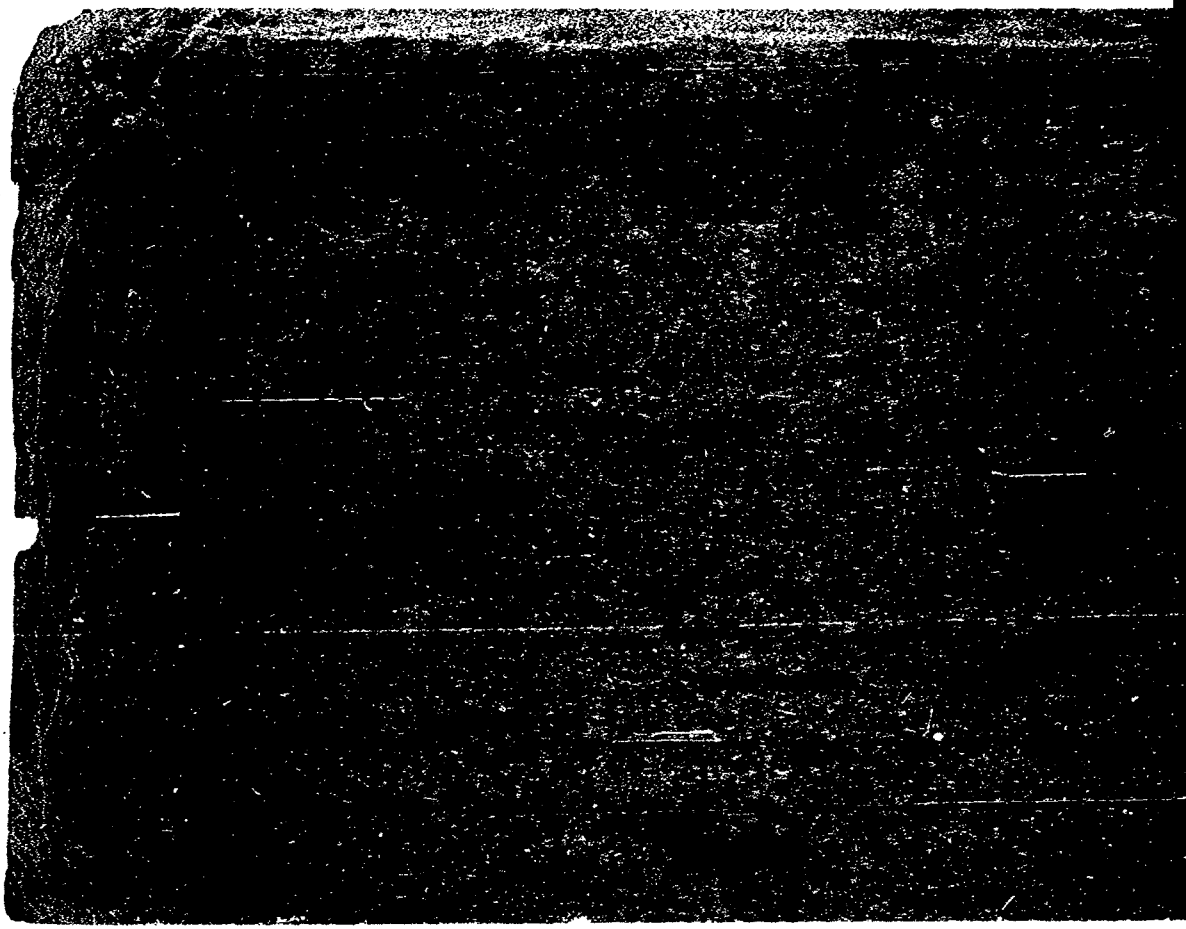

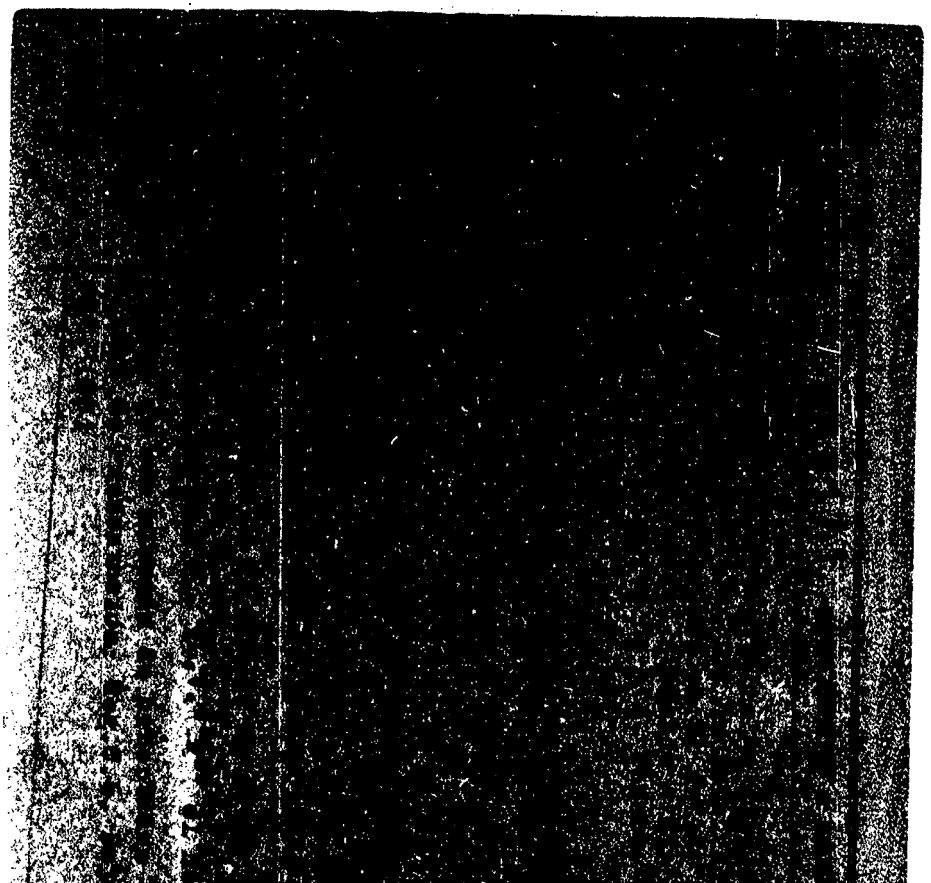

2072

FECHA	DOCUMENTOS	036171 ANTECEDENTES A REGISTRAR -63-
16.02.82	D. 5757/82	-Figura en una relacion de la Corte Electoral, de ciudadanos inscriptos en el Registro Civico Nacional, que se encuentran comprendidos en el Art. 1, Literal "B" del Acto Institucional No. 4, con prohibicion de ejercer el derecho de voto. (Procesados por delitos de "Lesa Nacion").Eval.· A-1.(VL) Indica (1) (2)
16.02.82	D.6004/81/12	-Se encuentra comprendido en el Art.1o. literal b) del Acto Institucional No.4,por haber sido procesado el 22/5/1975 por los delitos previstos en. C.P.M. 60 (V) C.P.O. EVALUACION A-1 (LA)
13.9.82	18981	30.6.82 - Se traslada el control de su Lib.Vig.Cat "C" del Reg.C.6 al Bn.I. 14.-Eval:A-1 (00)
13.04.83	24862/83	- Figura en una relación procedente de l P.M.E. de Libertades Vigiladas categoría A B y C.otorgadas por la Justicia Militar. Detenido el 14.04.75. Liberado 14.04.80. EVAL A-1. (B).-
13.04.83	24739/83	- Figura en una relación de Libertades Vigiladas categorías "C" procedente de la P.M.E.. Detenida el 14.04.75.Liberada 14.04.80.. Unidad de control Bn. I. 14. EVAL A-1 (B).-

2073

FECHA	DOCUMENTOS	036171 ANTECEDENTES A REGISTRAR Fs. 4
30.6.83	0183/80 Pág.2.	Indica Idem al Documento N°24862/83 en lo referente a la fecha de liberada.- Eval:A-1(AD)
	11941 / 82 PAG. 1102	- POSEE ANTECEDENTES EN EL CO.NA.E - EVAL - A - 1(AD) INDICA ( ) ( ) ( )
1.11.83	31417/2	7.10.83 - En la fecha se establece que mantiene contacto con la "L.V.", Lidia MESA.Eval:B-2 (CO)
29.7.83	252/80 Pag.22	En Consolidado de la P.M.E. de fecha 30.4.80; figura como DETENIDO: 14.4.75; Cond:07.11.77; 5 años P.; Juez: 1ra.C 4to. T.; Baja del E?M.R.2 el 14.4.80; Causa:"L.D.".- Eval. A-1 (Y)
26.3.84	8401538/ 003	-17.4.979: Indica (3) y (4). Eval. A-1 (TL).-
2.4.84	84015427 008	-Año 1979: Aporta situación Jurídica de la causante: Integrante del F.E.R. 68, realizó reuniones. Asociación Subversiva. Reclusa No.260 Eval.A-1 (TL).-

CAT TORA B [illegible] Rosario [illegible] FS 5

Fecha	Documentos	036171 ANTECEDENTES A REGISTRAR
9.4.84	8401542 001	9.2.979: Figura en una relación de reclusas condenadas precedente del EMR 2, la que establece respecto a la causante: Tiempo: , 5 años, Cumplimiento de la Pena: 14.4.980 y la tipificación : Art. 60(V) del C.P.M. Asociación subversiva. Eval.A-1 (TL).- . . .

F 1

JUNTA DE COMANDANTES EN JEFE 036172-5 Dep. I Secc. I

S. I. D. Sub Secc. A/N

Ficha Nro. _____ Confec. _____

CATICHA ELLIS (Apellidos) Walter (Nombres)

DOCUMENTOS: C/C ARB 4307 (1) (Serie / Nro.) C/I. 963.062 (2) (Nro. / Dpto.)

OTROS DOC. _____ (Pasaporte / Lib. Enrol. / etc.)

NACIMIENTO: 17.12.923 (3) (Fecha) Melo (6) (Lugar)

DOMICILIO: Rivera 2038 bis Apto.002 (4) (Calle / Nro. / Teléf. / Ciudad o Localidad)

PROFESION U OCUPACION: Ingeniero Industrial

LUGAR: U.T.E. (5) CARGO: Gte. de la Div. Distribución(7)

IDEOLOGIA POLITICA: _____ CLASIFICACION: _____

DATOS COMPLEMENTARIOS: _____

Est. Civil [redacted] Cónyuge Hijos

Otros familiares

036172

F32

Fecha	Documentos	ANTECEDENTES A REGISTRAR
30.4.79	0509	-Por Nota No. 133 de fecha 29.1.79, la Secretaría de Planeamiento, Coordinación y Difusión solicita al S.I.D. el aval correspondiente con respecto al causante, a efectos de que el mismo haga usufructo de una beca al exterior.-
		-ANTECEDENTES QUE REGISTRA EN LA DNII
		"EL POPULAR" del 26.8.973-Condidato por la Facultad de Ingeniería y Agricultura, órden egresados, para intergrar la Asamblea General del Claustro Universitario, integró la lista No. 37 lema: "Movimiento Universitario Nacionalista: Patria-Libertad-Autonomía-Pluralismo y Laicidad" de tendencia demócratica.-Eval.B-2
		-Por Memo.(A) No. 184 del SID de fecha 08.3.79 (2da.Parte) "SE APRUEBA" su solcitud de beca.-
		-Solicitud de beca de SEPLACODI aporta 1 al 5.-(BB)-
20.10.83	D.30590/ 01/05/20	16.9.83-SE.PLA.CO.DI. por Nota N°4348/83/D solicita aval para que el causante integre Misión al Exterior(Perú), SE APRUEBA por Memo.(A)2195/83 (1ra. parte) del 21.9.83. IND. 6) 2(7)
	Pág.24	Ind. Idem Dco.509/79 (Antec. de D.I.I.)(C)

Fs 1

JUNTA DE COMANDANTES EN JEFE Dep. I Secc. I

S. I. D. 036173-3 V A R I O S Sub-Secc. XXXX

Ficha Nº ..... Confec. 21.4.81

CATIVA TOLOSA (1) Enrique Jorge (2)
Apellidos Nombres

DOCUMENTOS: C/C ..... C/I. .....
Serie Nº Nº Dpto.

OTROS DOC. .....
Pasaporte Lib. Enrol. etc.

NACIMIENTO: 20 años (1979) Or. (3)
Fecha Lugar

DOMICILIO: Agel Floro Costa 1560 (4)
Calle Nº Teléf. Ciudad o Localidad

PROFESION U OCUPACION: Ex-empleado de la Fabrica Alpargatas. (5)

LUGAR: ..... CARGO: .....

IDEOLOGIA POLITICA: ..... CLASIFICACION: .....

DATOS COMPLEMENTARIOS: Soltero (6)
Est. Civil Cónyuge Hijos

.....
Otros familiares

[redacted]

B-2

Fecha	Documentos	036173 ANTECEDENTES A REGISTRAR
7.3.79 P.D.6a6	D.308 Nº53	-La Dirección de la Fábrica donde trabaja el causante denuncia que ha dejado de concurrir a sus tareas, presumiendo que haya sido amenazado de la misma manera que fue Ricardo LOPEZ SALDAÑA, por Ruben CHACON DONILLA y Washington OLAIZOLA VILLANO, para que redujera el ritmo de producción de la fábrica. (TT).-
7.3.79 P.D. 054/79	0309	-23.2.79-Al continuarse con las investigaciones fue citado a concurrir a la DNII conjuntamente con un grupo de empleados, de la fábrica, el cual fue interrogado respecto a las actividades de los detenidos en la fábrica, así como las razones por las cuales se habían alejado del trabajo no surgiendo de tales declaraciones elementos que permitan esclarecer los hechos.- (M).- Indica del (1)al (6)

Imp. Nacional 716/79

[illegible]
DE [illegible]
Dep. 1

036174-1

[redacted]

Ficha Nº _____ confeccionada el 19-V-947

FOTO

Apellidos CATO

Nombres Walter

Fecha de Nacimiento: _____

Lugar de Nacimiento: _____

Cred. Civ.: _____ Ced. Identidad: _____

Prontuario: _____ F. Censal: _____

Padre: _____

Madre: _____

Domicilio: _____ Ciudad: _____

Otros datos (Documentos y señas personales) 77º Titular a la Cámara de Representantes.

[redacted]

82

FICHA COMPLEMENTARIA

Documento			036174 ANTECEDENTES
Nº	Fecha	Origen	
7	XI-966	Partido Federal Lista 1813	Figura como 77ª Titular a la Cámara de Representantes por el Partido Federal -Lista 1813- en las Elecciones Nacionales del año año en curso.

B.1

MINISTERIO DE DEFENSA NACIONAL
S. I. D.

036175 -8

Dep. I Secc. I
Sub-Secc. A/N
Ficha Nro. ..... Confec. 28/9/72

CATOLICA — Yolanda
Apellidos — Nombres

DOCUMENTOS: C/C. ..... Serie ..... Nro. C/I. ..... Nro. ..... Dpto.

OTROS DOC. ..... Pasaporte ..... Lib. Enrol. ..... etc.

NACIMIENTO: ..... Fecha ..... Lugar

DOMICILIO: ..... Calle ..... Nro. ..... Teléf. ..... Ciudad o Localidad

PROFESION U OCUPACION: .....

LUGAR: ..... CARGO: .....

IDEOLOGIA POLITICA: Socialista. CLASIFICACION: .....

DATOS COMPLEMENTARIOS: ..... Est. Civil [redacted] Conyuge ..... Hijos .....

..... Otros familiares

B-2

Fecha	Documentos	036175 ANTECEDENTES A REGISTRAR
1971.	Lista 90 PAYSANDU	_Candidato en el 3er. lugar Suplente del 23 Titular a la Junta Departamental, en las listas del P.Socialista. "PP".

B-1

MINISTERIO DE DEFENSA NACIONAL 036176-6
S. I. D.

Dep. I Sec. I

CATTOLICA Peralta (Apellidos) José Eduardo (1) (Nombres)

Alias: "RICARDO"

DOCUMENTOS: C/C. KAA 23210 (4) (Serie / Nro.) C/I. 2.617.870-6 (3) (Nro. / Dpto.) 80.009

OTROS DOC. (Pasaporte / Lib. Enrol. / etc.)

NACIMIENTO: 20 años 1972 (2) 30.12.51 (9) (Fecha / Lugar)

DOMICILIO: CIUDAD (5) -Calle Montevideo 1339 Pdú (6)
Barrio Paycap Blok G Paysandú (8)

PROFESION U OCUPACION: Electricista

LUGAR: CARGO:

IDEOLOGIA POLITICA: CLASIFICACION:

DATOS COMPLEMENTARIOS: Soltero (2) (Est. Civil) [redacted] (Conyuge) (Hijos)

hijo de: Orlando y Alba Celia (10) (Otros familiares)

Fecha	Documentos	036176 ANTECEDENTES A REGISTRAR 252
15/6/972	J.P.M.P.M. 1963.	Es detenido a consecuencia de los,dieversos procedimientos efectuados en el Dpto. de Paysandú. Integraba la Col. 24.-(J).-
Set. 1972	3436 JPM PM	Procesado en el mes de Setiembre por el delito:"Conspiración seguida de Actos Preparatorios".(DD)
20/6/72	Doc.1630	-Indica lo mismo que Doc.1963.- (H).
29.8.72	2752	Detenido 3.jun.972.Personalidad.Caracter normal.Peligrosidad poca.Integración octubre 1971 por Daniel Blanco.Motivo convencimiento.Grado convencido.Func.Col 24.Zona Paysandú.Sector político.Grupo Cat.Tarea propaganda.Actitud Interrogatorio.Colaboración media.Conducta buena.Factores Reclusión.Seguridad normal.Aislamiento normal.Indica (a) (e) .-(DD)
9/7/73.	Doc.1502.	Se encuentra Recluido en el Est. de Det. de Libertad. (bb) Eval:A-2
9/7/72 P.P.I.	D.1954 E.M.G.E.	-Indica: Doc.1963 JPM.PM.-(H).
29.9.72	3271	Idem.Doc. 3436.-(DD)
20.5.77	0475	Integra nómina de privados de libertad en el ambito del Eje Ejercito al 6.8.976 .- Recluido en el EMIR Nro.1.-(PP).-
20/5/77	0475	6/8/76. Detenido el 3/6/72.- Procesado.- Eval.A-1.- (i).
7/11/77	Doc.1148	Figura en relación de Recluídos al 13/10/77 en el EMIR.1.-FECHA DE DETENIDO:3/6/72.-JUZGADO:JM.1a.I.1er.T.-SITUACION JURIDICA:Procesado,Art. 152 CPO.-Eval.A-1.- (i).
17/8/981	.....	MEMORANDUM (A) Nº 1484/981 PARA EL D-III/S.I.D. (P)

036176

FECHA	DOCUMENTOS	ANTECEDENTES A REGISTRAR CATTOLICA PERALTA JOSE EDUARDO
29/3/77	Doc.0290	Recluso Nº742. Detenido:3.6.72.MLN. Col.:24. Sector:Militar. Actividades comprobadas:Copamiento Estancia Cerros del Queguay-Pintadas-Volanteadas. Fórmula V:C. Nor.Nor: Tipificación:Conspiración. Ingresó al EMIR:20.12.72. Juzgado:JMI 1T. Unidad captora:Bn.I.8. EVAL:A-1. (VM).
26.12.81	D.10619	Es visitado en el E.M.R. Nº.1 por su hermana: Ana María CATTOLICA PERALTA, de profesión: Maestra en el Pueblo Porvenir. Eval.A-1.- (FE)
16.02.82	D. 5757/ 80	-Figura en una relacion de la Corte Electoral, de ciudadanos inscriptos en el Registro Civico Nacional, que se encuentran comprendidos en el Art. 1, Literal "B" del Acto Institucional No. 4, con prohibicion de ejercer el derecho de voto. (Procesados por delitos de "Lesa Nacion").EVALUACION A-1(VL) Indica (4) (5)
16.02.82	D.6004/81/ 12	-Se encuentra comprendido en el Art.1o. literal b) del Acto Institucional No.4,por haber sido procesado el 26 VIII / 72 por los delitos previstos en. C.P.M. 7 C.P.O. 132 inc 6, y 132, 150, 61, y 344, 54 EVALUACION A-1 (LA)

FECHA	DOCUMENTOS	036176 ANTECEDENTES A REGISTRAR
7/3/83	D.0037/81	- En consolidado de P.M.E. de fecha 31/X/80 figura como:Clandestino desde Octubre de 1980, siendo su Unidad de Control el Bn.I.8.-EVAL:A-1 (K)
14.4.83	18378/82	-02.09.82-Ficha del E.M.R.1, establece:detenido el 03.06.72 Procesado por Art.137.Pertenece a la Col.24, zona Paysandú sector político grupo C.A.2.-EVAL:B-2 (Q) Indica (6)
14.4.83	24737/83	-03.03.83-Figura en una relación de personas refugiadas en Brasil al amparo de ACNUR.Fecha de ingreso 20.10.80,solicitó visa.- EVAL:A-2 (Q) Indica (7)
14.4.83	24862/83	-08.03.83-Figura en una relación procedente de la P.M.E.de libertades vigiladas, categorías:A, B y C, otorgadas por la Justicia Militar.Detenido el 03.06.72, liberado el 28. 12.79.-Indica (8) EVAL:A-1 (Q)
8.6.83	24910/83 Pág. 034	- 04.11.82 - En información actualizada a la fecha por el SID, se establece que figura entre los elementos seisguntistas del M.L.N., en el exterior.- Eval: A-2. (AD).-
24.6.83	0124/80 Pág.1.	6.3.80:Baja del E.M.R.1.-Eval:A-1(AD)
27.6.83	0125/80	Aporta información ya registrada en la ficha.-Eval:A-1(AD)

CATTOLICA PERALTA JOSE EDUARDO

036176

FECHA	DOCUMENTOS	ANTECEDENTES A REGISTRAR
10.8.83	0121/80 Pag.26	En consolidado de P.M.E. del 31.1.80 figura como: Condenado el 23.2.78 a 8 años de Prisión.por el J.M.1a.I. 2er.Turno. Condenado el 14.1.80 habiéndose decretado su libertad anticipada.Eval:A-1 (00)
15.8.83	0379/80 pág.20 y 4	En consolidado de P.M.E. del 31.3.80 figura como: 06.03.80: BAJA/E.M.R. 1 por L.ANTICIPADA: L.Vigilada, Alta por pase a Cat."A", Unidad de Control Pn.I.8. Eval.A-1.(ME)
15.9.83	789/80 pag.46	-30.12.80-Indica Idem Doc. 0037/81.Eval:A-(M).-
3.3.84	1002/77 124,126	-1977:Aportª información ya registrada en la ficha agregando:Durantᵉ su reclusión su conductª mereció las siguientes sanciones:en los años1973,74,75 y 76, 5 dias,17,14,34 respectivamentᵉ.Recluso N°742.Eval A-1 (BR)°Indica (9) y (10)

B-1

MINISTERIO DE DEFENSA NACIONAL

Dep. I Secc. I

S. I. D. 036177-4

Sub Secc. C

Ficha Nro. ..... Confec. 1/10/77

CATONI NAMIRI — Apellidos

Juan — Nombres

DOCUMENTOS: C/C ..... Serie ..... Nro. C/I. ..... Nro. ..... Dpto.

OTROS DOC. ..... Pasaporte ..... Lib. Enrol. ..... etc.

NACIMIENTO: ..... Fecha ..... Lugar

DOMICILIO: ..... Calle ..... Nro. ..... Teléf. ..... Ciudad o Localidad

PROFESION U OCUPACION: Ing.

LUGAR: ..... CARGO: .....

IDEOLOGIA POLITICA: ..... CLASIFICACION: .....

DATOS COMPLEMENTARIOS: ..... Est. Civil ..... Cónyuge ..... Hijos

Otros fami[redacted]

036177

f.2

Fecha	Documentos	ANTECEDENTES A REGISTRAR
7/9/77	"EL DIA" Pag.4.	Fué designado Suplente de la Junta de Vecinos del Departamento de Soriano, por disposición del Poder Ejecutivo.- (GG)

P.2

MINISTERIO DE DEFENSA NACIONAL
S. I. D.

036178-2

Dep. I Secc. I
Sub-Secc. G
Ficha Nº..... Confec....

CATROFE BAZAN — Jorge Washigton
Apellidos — Nombres

DOCUMENTOS: C/C ..... C/I Nº767. 829
Serie No. No. Dpto.

OTROS DOC.: .....
Pasaporte Lib. Enrol. etc.

NACIMIENTO: Montevideo el 20/11/931.
Fecha Lugar

DOMICILIO: Gral. Flores Nº3429
Calle No. Telef Ciudad o Localidad

PROFESION U OCUPACION: Empleado de EGSA desde el año 1966.

LUGAR: ..... CARGO .....

IDEOLOGIA POLITICA ..... CLASIFICACION Activista

DATOS COMPLEMENTARIOS .....

Est. Civil Conyuge Hijos

Otros Familiares

036178

F-2

FECHA	DOCUMENTOS	ANTECEDENTES A REGISTRAR
2.VI.70	Sm.I.Ns8	Ocupo la planta industrial junto a otros obreros en marzo de 1970.v.

SERVICIO DE INFORMACION DE DEFENSA
Dep. I

MINISTERIO DE DEFENSA NACIONAL
SERVICIO DE INFORMACION DE DEFENSA
M/F
[redacted] 036179 -D

[redacted]
F1

Ficha Nº ..... confeccionada el 13-IV-966

Sección .....

FOTO

Apellidos CATRUFO

Nombres Emilio

Fecha de Nacimiento: .....

Lugar de Nacimiento: .....

Cred. Cív.: ..... Ced. Identidad: .....

Prontuario: ..... F. Censal: .....

Padre: .....

Madre: .....

Domicilio: ..... Ciudad: .....

Otros datos (Documentos y señas personales) Legislador herrerista.-

[redacted]

6-2

FICHA COMPLEMENTARIA

Documento			DT 6179 ANTECEDENTES
Nº	Fecha	Origen	
	9/VI/965	75/929-75/930	--Legislador uruguayo, sector herreriamo que reclama libertad para el almirante Cándido Aragao, asilado en la Embajada uruguaya en Río de Janeiro y para el ex-senador venezolano Jesús Farías, quien se encuentra enfermo y encarcelado en su país.-

JUNTA DE COMANDANTES EN JEFE 036180-8

S. I. D.

Dep. I V Secc. I B-2

Sub Secc. A/P

Ficha Nº ..... Confec. 14.4.82

CATRUFO VILLOZ — Apellidos

EMILIO JORGE — Nombres

DOCUMENTOS: C/C ..... Serie ..... Nº ..... C/I. 1.430.019 Nº ..... Dpto.

OTROS DOC. ..... Pasaporte ..... Lib. Enrol. ..... etc.

NACIMIENTO: 4.4.57 Fecha ..... Lugar

DOMICILIO: ..... Calle ..... Nº ..... Teléf. ..... Ciudad o Localidad

PROFESION U OCUPACION: .....

LUGAR: ..... CARGO: .....

IDEOLOGIA POLITICA: ..... CLASIFICACION: .....

DATOS COMPLEMENTARIOS: ..... Est. Civil ..... Cónyuge ..... Hijos

Hijo de: Walter y Maria del Carmen

Otros familiares

[redacted]

Fecha	Documentos	036180 ANTECEDENTES A REGISTRAR	
13.4.82	D.13635	Viajó el día 26.3.82 a la ciudad de San Pablo.EVAL:A-2. (VI	

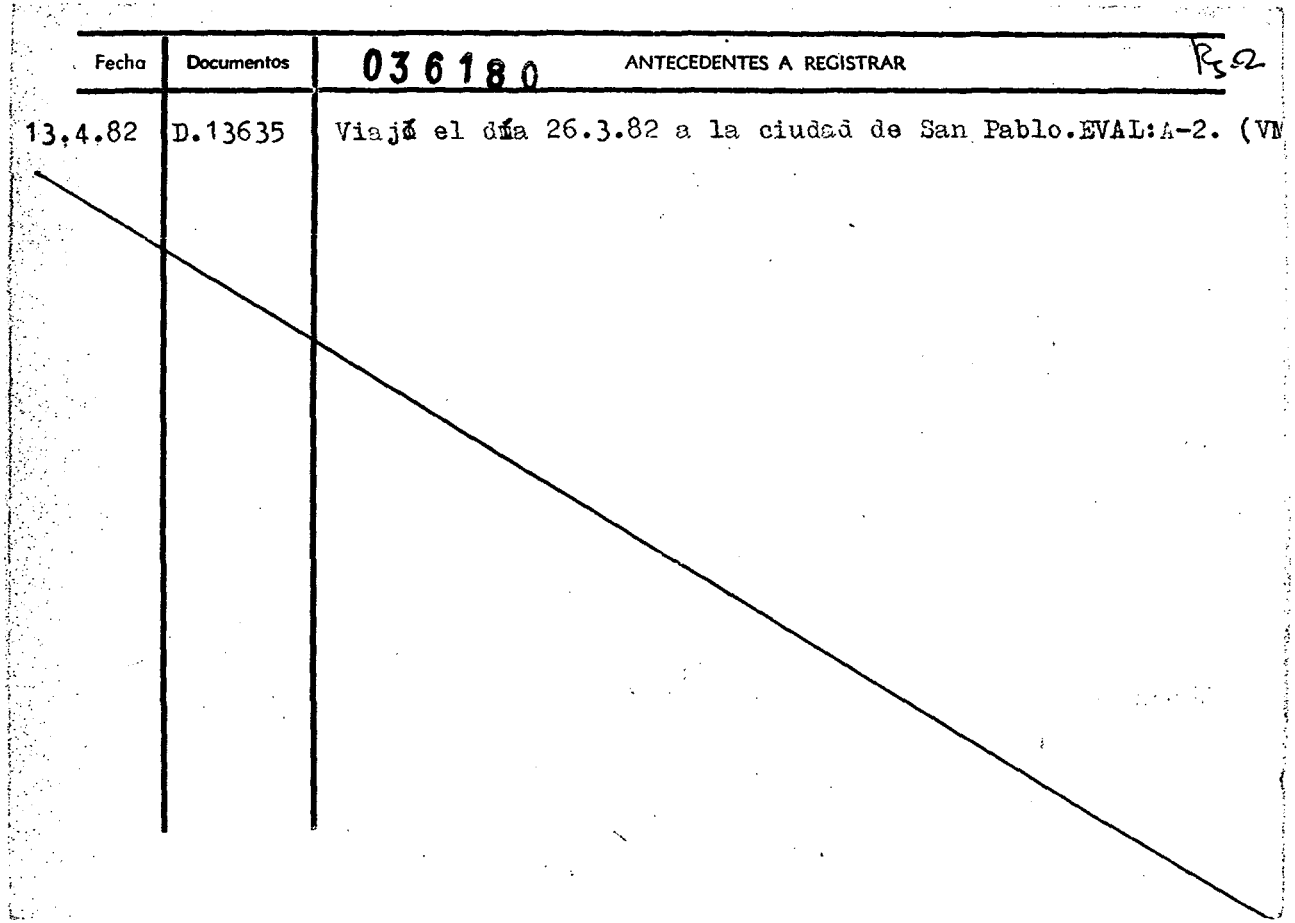

B-2

MINISTERIO DE DEFENSA NACIONAL Dep. I Secc. I

S. I. D. 036181 - 6 Sub-Secc. C

Ficha Nº ..... Confec. 7/10/68

CATRUFFO Emilio A. (1)

Apellidos Nombres

DOCUMENTOS: C|C ..... C|I .....

Serie Nº Nº Dpto.

OTROS DOC.: .....

Pasaporte Lib. Enrol. etc.

NACIMIENTO: .....

Fecha Lugar

DOMICILIO: .....

Calle Nº Telef. Ciudad o Localidad

PROFESION U OCUPACION: .....

LUGAR: Cámara de Diputados **CARGO** Diputados

IDEOLOGIA POLITICA Blanco **CLASIFICACION** Herrera - Heber

DATOS COMPLEMENTARIOS .....

Est. Civil Conyuge Hijos

.....

otros familiares

[redacted]

B2

FECHA	DOCUMENTOS	036181 ANTECEDENTES A REGISTRAR
29.9.82	D.20139	Encontrandose comprendido en Acto Institucional No. 4, Art.Nº3 con fecha 24/7/81, se establece que la Comisión Interpretativa lo declara excluído de Oficio de la Proscripción Política establecida en el referido Acto. Eval.A-1.- Indica (1).-(FE)

SERVICIO DE INFORMACION DE DEFENSA
Dep. I

MINISTERIO DE DEFENSA NACIONAL
SERVICIO DE INFORMACION DE DEFENSA
M / F
I.A. 036182 24/7

FS-1

..... Sección
Act. Ant. Nac.
Ficha Nº [redacted]

Nombres y Apellidos: CATTA BATIGNANI José

Fecha de Nacimiento: .....

Lugar de Nacimiento: .....
(País - Ciudad o Localidad - etc.)

Ced. Civ.: Serie ..... Nº ..... Ced. Identidad: .....

Otros documentos: .....
(Pasaporte — Libreta Enrolam. — etc.)

FOTO

Domicilio: Rivera Indarte 4211
(Ciudad o Localidad) (Calle) Nº Teléf

Filiación

Edad aparente ..... Color del Cutis .....

Color del Cabello ..... Estatura Aproximada .....

Complexión ..... Aspecto Social .....

Señas particulares ..... [redacted]

.....

Ficha confeccionada en Montevideo, el 13 de octubre de 1966.

Fórm. 1

036182

1-2

ACTIVIDADES

(1) **Laborales:** Profesión ..... Lugar de trabajo .....

Cargo ..... Antigüedad .....

Otras Actividades .....

(2) **Políticas:** Ideología ..... Actuación .....

Antecedentes .....

Antecedentes familiares .....

(3) **Sociales:** Estado Civil ..... Religión ..... Figuración .....

Grado Instrucción ..... Lugares que frecuenta .....

(4) **Económicas:** Situación ..... Capital aprox. ..... Vehículo .....
marca y Nº

Otros datos Dirigente de la Asociación de Funcionarios del Fco.Nacional.

Datos Complementarios .....

Apreciación Personal Gral. .....

CATTA BATIGNANI Jose

Fs 3

FICHA COMPLEMENTARIA

Documento		036182 Antecedentes
Fecha	Origen	
31-VIII-66	77-130	-Figura en una relación de propietarios de vehiculos que concurrieron con los mismos a la realización del "XIX CONGRESO DEL PARTIDO COMUNISTA", realizado en el Palacio Peñarol, el día 13 de agosto del corriente año. Es de hacer notar que el reseñado posee antecedentes Antinacionales en la Jefatur de Policía del Departamento de Montevideo.- Domiciliado en Rivera Indarte 4211.-

MINISTERIO DE DEFENSA NACIONAL 036183-2

S. I. D.

B-2

Dep. 1 **E** Sec. 1

Sub - Secc. A/N

Ficha Nro. ..... Confec. 16-4-74

CAITANO (3) PARDI (4)

CATTANEO PARODI — Ramón Osiris

Apellidos — Nombres

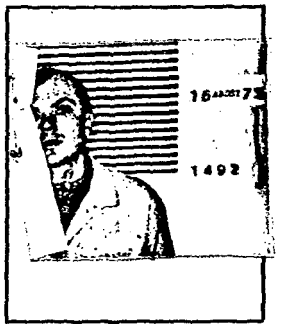

DOCUMENTOS: C/C. BAA 19647 (2) C/I. 1.072.453

Serie — Nro. — Nro. — Dpto

OTROS DOC. .....

Pasaporte — Lib. Enrol. — etc.

NACIMIENTO: 24 años (1972)

Fecha — Lugar

DOMICILIO: Suxareo 1140 (3) Avda. Brasil 2964 — GRAL. FLORES 3432 AP-8 (4)

Calle — Nro. — Telef. — Ciudad o Localidad

PROFESION U OCUPACION: Empleado Bancario — Estudiante Facultad de Química (1)

LUGAR: ..... CARGO: .....

IDEOLOGIA POLITICA: ..... CLASIFICACION: MLN (5)

DATOS COMPLEMENTARIOS: Soltero

Est. Civil — Cónyuge — Hijos

[redacted]

Otros familiares

Fecha	Documentos	036183 ANTECEDENTES A REGISTRAR
7/4/74	0720	Fue puesto a disposición de la Justicia Militar por haberse l robado sus actividades antinacionales. (VV) Indica (1) -
7.4.74 Cdo. FF.AA	783 1082	1-4-74 -Procesado por la Justicia Militar por el delito de: "Asistencia a los Asociados".- (DD)
23/3/76	0379	-A-3-76- Integra una nómina de reclusos liberados del EMR, Nro.1, de acuerdo a lo que establecen las "normas generales que rigen las actividades de civiles bajo responsabilidad del Ejército" U.Prest.Bn.Ing.No.1.Eval.A-1.-(D)
20.5.77	Doc. 0475 PME	Integra nómina de libertades definitivas otorgadas por la Justicia Militar en los años 1974,75 y 76.- Detenido el 14.12.63.- Sentencia: Art.60(VII)CPM.- Condena 18 meses.- Juez:M.lra.Ins.4º.Turno.- Fué liberado el 10.1.76.- Eval.A-1.- (i).
29/3/77	Doc.0290	Recluso Nº1492. Detenido:14.12.73. MLN. Actividades comprobadas: Colaboró con el frente de masas-Prestó camioneta para repartir volantes del 26 de Marzo. Fórmula X:S.Nor.Nor. Tipificación:Asistencia. Ingresó al EMIR:25.3.74. Juzgado:JMI 6T Unidad captora:Bn. Ing.1. EVAL:A-1. (VM).

FECHA	DOCUMENTOS	036183 ANTECEDENTES A REGISTRAR	B3
16.02.82	D. 5757/81/ 18	-Figura en una relacion de la Corte Electoral, de ciudadanos inscriptos en el Registro Civico Nacional, que se encuentran comprendidos en el Art. 1, Literal "B" del Acto Institucional No. 4, con prohibicion de ejercer el derecho de voto. (Procesados por delitos de "Lesa Nacion").EVALUACION A-1(VL) Indica (2) (3)	
16.02.82	D.6004/81/ 012	-Se encuentra comprendido en el Art.1o. literal b) del Acto Institucional No.4,por haber sido procesado el 6 / III /974 por los delitos previstos en. C.P.M. 60 (VII) C.P.O. EVALUACION A-1 (LA)	
14.4.83	18378/82	-02.09.82-Ficha del E.M.R.1, establece:detenido el 14.12.73, libertad definitiva el 09.01.76.Procesado por "Asistencia a los Asociados"Pertenece al M.L.N.-EVAL:B-2 (Q)	
14.4.83	24739/83	-03.03.83-Figura en una relación de libertades vigiladas, categoría "C", procedente de la P.M.E.Unidad de control: Bn.Ing.Cbte.1.Detenido el 14.12.73, liberado el 01.12.76. Pertenece al M.L.N.-EVAL:A-1 (Q)	
14.4.83	24862/83	-08.03.83-Indica idem Doc. 24739/83.-Indica (4) EVAL:A-1 (Q)	
15/4/83	25365/851	- Indica Idem. Doc. 24739 de fecha 03/03/83 Eval: A - 2 Indica (3) (4) (R)	

Fs-1

SERVICIO DE INTELIGENCIA

División I

(Seguridad)

MINISTERIO DE DEFENSA NACIONAL
SERVICIO DE INFORMACION DE DEFENSA
M / F
03.6184

Sección «G»

Gremios

Ficha N.º [redacted]

Nombres y Apellidos: CATRUFO Emilio

Foto

Fecha y Lugar Nac.: .....

Cred. Civ.: Serie ..... N.º ..... Ced. Identidad: .....

Otros documentos: .....
(Pasaporte - Libreta Enrolam. - etc.)

Domicilio: ....
(Ciudad o Localidad) (Calle) (N.º) (Telef.)

Profesión: Funcionario de UTE)Mdeo.)

Cargo y Lugar: Secc.Nº 17-18-19-

Ideol. Política: ..... Actuación: DIRIGENTE

Datos Complementarios: .....

Apreciación General: .....

.....

.....

Ficha confeccionada: MONTEVIDEO 6 DE Agosto de 1963.

[redacted]

FICHA COMPLEMENTARIA

F 5-2

Documento		036184 Antecedentes
Fecha	Origen	
30/5/963.	Inf.Nº31.	Delegado Suplente;de las Secc.Nº 17-18-19-. (Tesor.,Deto.Valores y Recaud.Ctas. Part.).-

MINISTERIO DE DEFENSA NACIONAL
S. I. D.

036185-7

conf. 1.12.73 P2
Dep. I Secc. I
Sub - Secc. G
Ficha Nro.____ Confec.____

CATROPPA ROTUNDO (Apellidos) GAETANO BRUNO (Nombres)

DOCUMENTOS: C/C.____ (Serie / Nro.) C/I. 1.431.346 (Nro. / Dpto.)

OTROS DOC.____ (Pasaporte / Lib. Enrol. / etc.)

NACIMIENTO: 10 de Julio de 1952 (Fecha) Italia (Lugar)

DOMICILIO: José E. Rodó s/n y Cont. Florencio Sánchez La Paz Canelones (Calle / Nro. / Teléf. / Ciudad o Localidad)

PROFESION U OCUPACION: Frigorífico FRIMASUR

LUGAR:____ CARGO:____

IDEOLOGIA POLITICA: FRENTE AMPLIO CLASIFICACION: ACTIVISTA

DATOS COMPLEMENTARIOS: Soltero
Est. Civil [redacted] Conyuge Hijos

Otros familiares

K-2

Fecha	Documentos	036185 ANTECEDENTES A REGISTRAR
21.9.73	2995	Coarta la libertad de trabajo y amenaza en su lugar de trabajo, el Frigorífico FRIMASUR/Evaluación B-3.-(EE)

FICHA UNIFICADA CON EL NRO. 207738-6

Pg 1

JUNTA DE COMANDANTES EN JEFE 036186 -S Dep. I Secc. I

S. I. D. Sub Secc. 4/N

Ficha Nro. ____ Confec. 28/10/77

CATTANEO MATTOS DE MURGUIA — Francisco

Apellidos — Nombres

DOCUMENTOS: C/C JBB. 7637 **C/I.** ____

Serie Nro. — Nro. Dpto.

OTROS DOC. ____

Pasaporte — Lib. Enrol. — etc.

NACIMIENTO: 5.2.17

Fecha — Lugar

DOMICILIO: Amorín 1051 entre Guarení y Paraguay — Salto

Calle — Nro. — Teléf. — Ciudad o Localidad

PROFESION U OCUPACION: Ama de Casa

LUGAR: ____ **CARGO:** ____

IDEOLOGIA POLITICA: ____ **CLASIFICACION:** ____

DATOS COMPLEMENTARIOS: ____

Est. Civil — [redacted] Cónyuge — Hijos

Otros familiares

036186

f. 2

Fecha	Documentos	ANTECEDENTES A REGISTRAR
30/4/76	0571	-Afiliado al Partido Comunista N°58.007 desde el 18.8.71 Presentado por E.H.Murguia.Eval.B.1.(K).-

B-1

Ficha confeccionada el día 21 de agosto de 1972

MINISTERIO DE DEFENSA NACIONAL
S. I. D.

036187-3

Dep. I Secc. I
Sub-Secc. A/N
Ficha Nro..... Confec. .....

CATTANEO (Apellidos) **Carlos María** (Nombres)

DOCUMENTOS: C/C. ..... (Serie / Nro) C/I. ..... (Nro. / Dpto.)

OTROS DOC. ..... (Pasaporte / Lib. Enrol. / etc.)

NACIMIENTO: año 1883 (Fecha) Paysandú (Lugar)

DOMICILIO: ..... (Calle / Nro. / Teléf. / Ciudad o Localidad)

PROFESION U OCUPACION: .....

LUGAR: ..... CARGO: .....

IDEOLOGIA POLITICA: ..... CLASIFICACION: **Socialista**

DATOS COMPLEMENTARIOS: ..... (Est. Civil / Conyuge / Hijos)

[redacted]

..... (Otros familiares)

036187

F5.2

Fecha	Documentos	ANTECEDENTES A REGISTRAR
19/8/72	Lista 90 Soriano, 1971.	Candidato a 17º. Suplente a la Cámara de Senadores en las elecciones de 1971 , por el Departamento de Soriano (período 1972-1977) (R)
23/8/72	Lista 90 COLONIA	-Candidato en el 17 lugar Suplente a la Cámara de Senadores por el el Depto. de Colonia en las elecciones de 1971. "PP".-
1971.	Lista 90 T.y TRES	-17 lugar a la Cámara de Senadores. "PP".-
1971.	Lista 90 PAYSANDU	-Candidato en el 1er. lugar Suplente del 17 Titular a la Junta Departamental en las listas del P.Socialista. "PP".-
1971. Lista 90 Dptos. Artigas, Salto, Flores, Florida, R. Negro, Lavalleja, C. Largo, Rivera, San José, Montevideo, Tacuarembó, Durazno, Rocha, Maldonado.		Figura como 17º Suplente a la Cámara de Senadores en las Elecciones Nacionales de 1971 (R)
11/IX/964	375_(1) D_390 "EL SOL"	Adhiere al homenaje al Dr. José peero Cardozo, carta firmada en Paysandú.
27/XI/66	Lista 90 P.Socialista	//20 titular a la Junata departamental de Paysandú.
1962	Lista 190 U.Popular	8o. titular al Consejo departamental de Paysandú.
19/7/72	Lista 90 San José	Candidato en el 17 lugar a la Cámara de Senadores por el Dpto de San José en las listas 90_190 del Partido socialista en las elcciones de 1971. "PP"

19 MAR. 1979

Fs 1

JUNTA DE COMANDANTES EN JEFE

Dep. I Secc. I

S. I. D. 036188-1

Sub Secc. A/N

Fichá Nro. _____ Confec._____

CATTANEO CASTRO — Apellidos

Daneri Elizabeth — Nombres

DOCUMENTOS: C/C BSB-8018 — Serie Nro. C/I. ____ Nro. Dpto.

OTROS DOC. ____ Pasaporte Lib. Enrol. etc.

NACIMIENTO: ____ Fecha Lugar

DOMICILIO: ____ Calle Nro. Teléf. Ciudad o Localidad

PROFESION U OCUPACION: ____

LUGAR: ____ CARGO: ____

IDEOLOGIA POLITICA: ____ CLASIFICACION: ____

DATOS COMPLEMENTARIOS: ____

Est. Civil [redacted] Cónyuge Hijos

Otros familiares

B.2

Fecha	Documentos	036188 ANTECEDENTES A REGISTRAR
25 SET. 1978		- Delegado de Mesa por las listas: No presentó.=
196		, en las elecciones nacionales del año 1971 , por el Departamento de Montevideo.= . Circuito Nº. 2308 .- 0175) (M).=

SERVICIO DE INTELIGENCIA
División I
(Seguridad)

MINISTERIO DE DEFENSA NACIONAL
SERVICIO DE INFORMACION DE DEFENSA
M/F
[illegible] 036189 [illegible]

[illegible] Sección
Act. Ant. Nac.
Ficha N.º [illegible]

Nombres y Apellidos: CATTANEO, Eduardo.-

Fecha de Nacimiento:

Lugar de Nacimiento:
(País - Ciudad o Localidad - etc.)

Cred. Civ.: Serie N.º Ced. Identidad:

Otros documentos:
(Pasaporte - Libreta Enrolam. - etc.)

Foto

Domicilio:
(Ciudad o Localidad) (Calle) (N.º) (Telef.)

Filiación
- Edad Aparente Color del Cutis
- Color del Cabello Estatura Aproximada
- Complexión Aspecto Social
- Señas particulares

Ficha confeccionada en Montevideo, el 9 de abril de 1964.-

036189

ACTIVIDADES

(1) Laborales: Profesión ..... Lugar de trabajo .....

Cargo ..... Antigüedad .....

Otras Actividades .....

.....

(2) Políticas: Ideología ..... Actuación .....

Antecedentes .....

Antecedentes familiares .....

(3) Sociales: Estado Civil ..... Religión ..... Figuración .....

Grado Instrucción ..... Lugares que frecuenta .....

(4) Económicas: Situación ..... Capital aprox. ..... Vehículo .....
marca y N.o

Otros datos .....

Datos Complementarios .....

Apreciación Personal Gral. .....

.....

.....

CATTANEO, FICHA COMPLEMENTARIA Eduardo.)

Documento		036189 Antecedentes
Fecha	Origen	
7-mar-64.	Dep.I (Seg.).- B-77-D-2.-	- (29-7) (Florida-Colonia) (Caja Nal.de Ahorros y Descuentos) ($ 10,oo VP).- En el allanamiento de la finca de la calle Acevedo Díaz Nº 1868, efectuado por la Policía de Montevideo, el día 7 de marzo del corriente año fue localizado abundante propaganda trotskista y se encontró además un registro de contribuyentes, donde figura el nombre del reseñado, junto a las anotaciones mencionadas precedentemente.- Sin evaluar.-(U)

MINISTERIO DE DEFENSA NACIONAL 036190-7 Dep. 1 PE 1
S. I. D.
Sub-Secc. A/N
Ficha Nº____ Confec. 11.4.73

CATTANEO BARISONZI — Apellidos
EDUARDO — Nombres

DOCUMENTOS: C/C.____ Serie ____ Nro. ____ C/I.____ Nro. ____ Dpto. ____

OTROS DOC. ____ Pasaporte ____ Lib. Enrol. ____ etc. ____

NACIMIENTO: ____ Fecha ____ Lugar ____

DOMICILIO: BUXAREO 1138 — Calle — 7990 41 — Nro. — Teléf. — Ciudad o Localidad

PROFESION U OCUPACION: FUNCIONARIO DEL PALACIO LEGISLATIVO

LUGAR: ____ CARGO: ____

IDEOLOGIA POLITICA: ____ CLASIFICACION: ____

DATOS COMPLEMENTARIOS: ____ Est. Civil ____ Cónyuge ____ Hijos ____

[redacted]

Otros familiares

B-2

036190

Fecha	Documentos	ANTECEDENTES A REGISTRAR
DEP.III 13.8.71	Informe Especial 24	-Integrante de los CAT que bajo la fachada de "Comité de Ayuda a Presos políticos" o como miembros de los Comités de Base del Frente Amplio en el sector Movimiento "26 de Marzo" vienen realizando una extensa campaña a nivel estudiantil.(E)

GREMIOS

26.07.82 R1

JUNTA DE COMANDANTES EN JEFE
S. I. D.

036191-5

Dep. I Secc. I
Sub. Secc. A/N
Ficha N.º ..... Confec. .....

CATTANEO — Apellidos
Hugo — Nombres

DOCUMENTOS: C/C ..... Serie ..... N.º ..... C/I. ..... N.º ..... Dpto. .....

OTROS DOC. ..... Paseporte ..... Lib. Enrol. ..... etc. .....

NACIMIENTO: ..... Fecha ..... Lugar .....

DOMICILIO: ..... Calle ..... N.º ..... Teléf. ..... Ciudad o Localidad .....

PROFESION U OCUPACION: .....

LUGAR: ..... CARGO: .....

IDEOLOGIA POLITICA: ..... CLASIFICACION: .....

DATOS COMPLEMENTARIOS: ..... Est.Civil ..... Cónyuge ..... Hijos .....

..... Otros familiares .....

[redacted]

F-2

Fecha	Documentos	036191 ANTECEDENTES A REGISTRAR
21.07.82	17.013	Candidato en el 18 lugar a la Asamblea General Representativa (Interior) por la Lista 19 de la Asociación de Bancarios del Uruguay bajo el Lema " FRENTE UNIFICADOR", Sub-lema " Plena Democracia Sindical y Unidad para la Lucha ", para el período 68-70. Eval.:A-1.- Indica ( ) ( ) ( )(LA)(GM)

MINISTERIO DE DEFENSA NACIONAL
S. I. D.

0361923

Dep. I Secc. I
Sub-Secc. G
Ficha Nº..... Confec...

CATTANEO Juan
Apellidos Nombres

DOCUMENTOS: C/C..... C/I.....
Serie No. N.o Dpto.

OTROS DOC.:.....
Pasaporte Lib. Enrol. etc.

NACIMIENTO: .....
Fecha Lugar

DOMICILIO: .....
Calle No. Telef. Ciudad o Localidad

PROFESION U OCUPACION: .....

LUGAR:..... **CARGO**.....

IDEOLOGIA POLITICA..... **CLASIFICACION**.....

DATOS COMPLEMENTADIOS .....
Est. Civil Conyupe Hijos

.....

036192

FECHA	DOCUMENTOS	ANTECEDENTES A REGISTRAR
5.XI.61.	B.M.XI.XII. 6.1.pág.17.	Con motivo del conflicto de Salud Pública habló en acto realizado en la fonoplatea de C.X.30 Radio Nacional.-

Varios

Rs-1

JUNTA DE COMANDANTES EN JEFE

S. I. D. 036193-/ V°

Dep. 1 Secc. I

Sub Secc. A/N

Ficha Nº ..... Confec. 14.8.81

CATTANEO KAPIAS — Julia Isabel
Apellidos — Nombres

DOCUMENTOS: C/C ..... Serie ..... Nº — C/I. 160.231 Nº ..... Dpto.

OTROS DOC. ..... Pasaporte ..... Lib. Enrol. ..... etc.

NACIMIENTO: 9.11.12 — Montevideo
Fecha — Lugar

DOMICILIO: Dom. Lavalleja 1714 ap 9 ..... Teléf. — Montevideo
Calle — Nº — Ciudad o Localidad

PROFESION U OCUPACION: .....

LUGAR: ..... CARGO: .....

IDEOLOGIA POLITICA: ..... CLASIFICACION: .....

DATOS COMPLEMENTARIOS: .....
Cónyuge — Est. Civil — Hijos

Hija de Angel Luis y Julia
Otros familiares

[redacted]

F.2

Fecha	Documentos	036193 ANTECEDENTES A REGISTRAR
21.7.81	Doc.6191	Firmante de una carta dirigida por padres de hijos desaparecidos en la Rep. Arg; al Sr Pte. de la República para que en su calidad de autoridad máxima del País,disponga de una investigación para determinar el fín que llevaron sus hijos y los motivos que llevaron a su desaparición.- Es de destacar que algunos de estos"desaparecidos" se ausentaron del país por distintas razones entre los que figuran refugiados.- Manifiestan haber perdido contacto con sus hijos desde hace años habiendo realizado gestiones ante las autoridades competentes en Argentina y Uruguay sin resultados positivos.- EVAL: A-2 (SJ).
17.5.83	26729/1 P.D.	-11.5.83.-Participó junto a otras personas de una concentración de "Familiares de uruguayos desaparecidos en la Rep.Argentina" frente a la Plaza "San Martín",sita en Avda. Agraciada y Asencio.- Cabe señalar que cada uno de los asistentes pidió por un "desaparecido",haciéndolo la causante por Raúl BORELLI CATTANEO.Eval:A-1.(TT)

Imp. Nacional 716/79

Fs 1

MINISTERIO DE DEFENSA NACIONAL 036194-9

S. I. D.

Dep. I Secc. I

Sub - Secc. A/N

Ficha Nro. ..... Confec. 16-8-75

CATTANEO de DIBELLIO — Apellidos

Leonor Elsa — Nombres

DOCUMENTOS: C/C ..... (Serie / Nro.) C/I. ..... (Nro. / Dpto.)

OTROS DOC. ..... (Pasaporte / Lib. Enrol. / etc.)

NACIMIENTO: 32 años (1969) — Fecha

R.O.U. — Lugar

DOMICILIO: Oficial "C" y Oficial "A" No.2319 entre Oficial "B" y "A" Cambay-Montevideo (1969)

Calle / Nro. / Teléf. / Ciudad o Localidad

PROFESION U OCUPACION: Ama de casa

LUGAR: ..... CARGO: .....

IDEOLOGIA POLITICA: COMUNISTA CLASIFICACION: .....

DATOS COMPLEMENTARIOS: .....

Est. Civil [redacted] Conyuge Hijos

Otros familiares

036194

F32

Fecha	Documentos	ANTECEDENTES A REGISTRAR
21-4-75	Doc.656	-Afiliada al Partido Comunista el 28.06.69 con el No.23027.- (Microfilm incautado a RODNEY ARISMENDI).-EVAL.: B - 2.- (U).-

J. C. J.

Dpto. 1

036194 F33

Apellidos CATTANEO DE DIBELLIO

Nombres Leonor Elsa

Documentos: AFILIADO AL PARTIDO COMUNISTA N23027

Ant, Secc: A B C D E G V

[X] [ ] [ ] [ ] [ ] [ ] [ ]

Secreto

036104 **ANTECEDENTES** F54

Fecha: Ing. 28.6.69.

Or. 32 años

Dom. Of."C" y Of. "A" 2319 entre Of. "B" y "A" Cambay Mdeo.

Ocup. Ama de Casa

8.1.76. Doc 0001 Eval B-2 (JJ)

B-1

SERVICIO DE INFORMACION DE DEFENSA 036195-6 Confeccionado el 8/3/72

Dep. 1

VARIOS

Apellidos CATTANEO SCHIAVI (1)

Nombres Oscar Serafín (2)

Fecha de Nacimiento 14.3.1934 (3)

Lugar de Nacimiento Salto (4)

Est. Civil Casado (5)

Cred. Cívica BCA 54146 (6) Céd. Identidad 1.523484 (7)

Otros Documentos

Ocupación Ingeniero Agrimensor(8) Jefe de Sec.Perforaciones de O.S.E..(9)

Padre

Madre

Domicilio Juan María Pérez 2865 Apto.302(10) Ciudad Montevideo (11)

Otros datos Teléfonos:70.52.95 (12)

[redacted]

CHIESA Hnos. Ltda - 8.000 - 3 - 72

FICHA COMPLEMENTARIA

B2

DOCUMENTO		ANTECEDENTES
Fecha	Origen	036195
1/2/72	Doc_12	Figura en una lista de socios de la coordinadora (M) del F.A. dicho material fue incautado en domicilio de la presunta sediciosa JUDITH SUTZ Waisman.(X).
21.XII.79	2706	- Por Nota N°3018/79/D la SE.PLA.CO.DI. solicita al SID el aval correspondiente para que el causante haga usufructo de una Beca al Exterior (España) lo que esta Dirección APRUEBA según Memo.(A) N°2351/79(1a. Parte) de fecha 22.12.79.-(K) Indica del (1) al (12)

20 AGO. 1974 3-2

MINISTERIO DE DEFENSA NACIONAL
S. I. D.

036196 -4

Dep. I Secc, I
Sub - Secc. G
Ficha Nro. ____ Confec. ____

CATTANEO MIRABELLO (Apellidos) Pablo (Nombres)

DOCUMENTOS: C/C. ____ (Serie / Nro.) C/I. 1.374.878 (Nro. / Dpto.)

OTROS DOC. ____ (Pasaporte / Lib. Enrol. / etc.)

NACIMIENTO: 26.7.942 (Fecha) Génova (Lugar) Italia

DOMICILIO: Menéndez Pelayo 2883 (Calle / Nro.) Montevideo (Teléf. / Ciudad o Localidad)

PROFESION U OCUPACION: Empleado

LUGAR: A.C. de J. CARGO: ____

IDEOLOGIA POLITICA: ____ CLASIFICACION: ____

DATOS COMPLEMENTARIOS: Casado (Est. Civil) Silvia Ricca [redacted] (Conyuge / Hijos)

Hijo de Alcibiedes (Otros familiares)

036196

Fecha	Documentos	ANTECEDENTES A REGISTRAR
20.8.73	Of.P/M	Fué detenido el 1.7.73 cuando ocupaba el local de la A.C. de J., fué trasladado a la J.P.M. el 6.7.73. (K)
16.7.73	DNII	Fué liberado el 16.7.73. (K)
27,5.77	D.0510	Figura en una relación de personas detenidas en Italia que hansido detenidas y liberadas.-(AA)

B3

SERVICIO DE INFORMACION DE DEFENSA

Dep. 1

036196

Confeccionado el 13/JULIO/1977

V A R I O S

FOTO

Apellidos CATTANEO MIRABELLO

Nombres PABLO

Fecha de Nacimiento 26/7/942

Lugar de Nacimiento Génova (ITALIA)

Est. Civil

Cred. Cívica Céd. Identidad

Otros Documentos

Ocupación

Padre

Madre

Domicilio Ciudad

Otros datos: 53345

chiesa hnos. - 4 000 - 5/77

B-4

FICHA COMPLEMENTARIA

DOCUMENTO		036196 ANTECEDENTES
Fecha	Origen	
27/V/77 Inf. Dpto. III (SID)	D.0510	-Detenido el 1/7/973; No pasó a la Justicia, siéndo liberado el 6/7/973. (P).- Evol. A-1.

SERVICIO DE INFORMACION
DE DEFENSA
Dep. I

036197-2

Fs 1

..... Sección
Act. Ant. Nac.
Ficha Nº [redacted]

Nombres y Apellidos: CATTANEO Torino

Fecha de Nacimiento:

Lugar de Nacimiento:
(País - Ciudad o Localidad - etc.)

Cred. Cív.: Serie ..... Nº ..... Ced. Identidad:

Otros documentos:
(Pasaporte — Libreta Enrolam. — etc.)

VARIOS

FOTO

Domicilio:
(Ciudad o Localidad) (Calle) Nº Teléf

Filiación

Edad aparente ..... Color del Cutis .....

Color del Cabello ..... Estatura Aproximada .....

Complexión ..... Aspecto Social .....

Señas particulares .....

Ficha confeccionada en Montevideo el 22 de junio de 1967.-

[redacted]

Fórm. 1

036197 Fs 2

ACTIVIDADES

(1) **Laborales:** Profesión ..... Lugar de trabajo .....

Cargo ..... Antigüedad .....

Otras Actividades .....

(2) **Políticas:** Ideología ..... Actuación .....

Antecedentes .....

Antecedentes familiares .....

(3) **Sociales:** Estado Civil ..... Religión ..... Figuración .....

Grado Instrucción ..... Lugares que frecuenta .....

(4) **Económicas:** Situación ..... Capital aprox. ..... Vehículo .....
marca y Nº

Otros datos .....

Datos Complementarios .....

Apreciación Personal Gral. .....

CATTANEO Torino Fs 3

FICHA COMPLEMENTARIA

Documento		036197 ANTECEDENTES
Fecha	Origen	
Año 1966	Listas "UNION POPULAR"	-Figura como 7o.Titular a la Junta Departamental en las listas de la "UNION POPULAR" Nos.4190 y 4191 en las Elecciones Nacionales del corriente año.-
1962	Lista 4190 U.P.	-3er.Suplente del 18º Titular a la Cámara de Diputados.-

11941 / 82 - POSEE ANTECEDENTES EN EL CO.NA.E.-

31/10/83 PAG.1102 EVAL - A - 1.C CD) INDICA ( ) ( ) ( )

SERVICIO DE INFORMACION
DE DEFENSA
Dep. 1

VARIOS

Confeccionado el 10/V/72

036198-0

Apellidos CATTANEO SUAREZ

FOTO

Nombres Walter

Fecha de Nacimiento 30 Años (19 72) (1)

Lugar de Nacimiento Uruguay (2)

Est. Civil Casado (3)

Cred. Cívica ..... Céd. Identidad .....

Otros Documentos .....

Ocupación Carpintero (4)

Padre .....

Madre .....

Domicilio Isla de Gorriti No.2032 (6) Ciudad .....

Otros datos .....

[redacted]

CHIESA Hnos. Ltda - 8.000 - 3 - 72

FICHA COMPLEMENTARIA

B2

DOCUMENTO		ANTECEDENTES
Fecha	Origen	036198
17/IV/72	J.P.M.(PD)	Fue detenido por las FF.CC. en averiguación. Permanece detenido en Jefatura.- FF
19/4/72	Doc.2213 SUMI 142	
19/4/72.	Doc.838.	En el dia de ayer fué dejado en libertad. (BB).
18/4/72.	Doc.837.	Según indica.(1) al (6).-(BB).
20/4/72	Doc.2214 SUMI 143	Dice lo mismo que el Doc.838.-(JJ)

SERVICIO DE INFORMACION
DE DEFENSA
Dep. 1

R 1

036199-8 Confeccionado el 13 NOV. 1973

V A R I O S

FOTO

Apellidos CATTANI RODRIGUEZ

Nombres Ana Rosa

Fecha de Nacimiento

Lugar de Nacimiento

Est. Civil

Cred. Cívica Céd. Identidad 1.652.556

Otros Documentos

Ocupación

Padre

Madre

Domicilio PIEDRAS 460 Ciudad

Otros datos

FS-2

FICHA COMPLEMENTARIA

DOCUMENTO		036199 ANTECEDENTES
FECHA	ORIGEN	
12.7.72	Doc. 1987 Eval A-2	Figura en una relación de personas que visitan al extremista Elbio Aníbal Cardozo Rodriguez..qq..
11.VIII.74	Doc.2013	- Detenida en Bella Unión conjuntamente con 3 uruguayas y 3 argentinos por presunta sedición. Posteriormente se procedio a su liberación por no tener elementos de juicio en su contra. La policia argentina la tiene por izquierdista.-(SS)-.-

Rs-2

JUNTA DE COMANDANTES EN JEFE

Dep. I Secc. I

Sub Secc XXXX VARIOS

S. I. D. 036200-4 27-8-83

Ficha N.° ..... Confec. .....

CATTANI ARAMBURU — Apellidos

CARLOS MARIO — Nombres

DOCUMENTOS: C/C. JBC 4403 (Serie / N.°) C/I. 1.936.155 (N.° / Dpto.)

OTROS DOC. 272179 (Pasaporte) ..... (Lib. Enrol.) ..... (etc.)

NACIMIENTO: 7-5-42 (Fecha) SALTO (lugar)

DOMICILIO: Rio Negro 1643 (Calle / N.°) ..... (Teléf.) ..... (Ciudad o Localidad)

PROFESION U OCUPACION: Agricultor

LUGAR: ..... CARGO: .....

IDEOLOGIA POLITICA: ..... CLASIFICACION: .....

DATOS COMPLEMENTARIOS: SOLTERO (Est. Civil) ..... (Cónyuge) ..... (Hijos)

Padres: Santiago y Alejandrina

[redacted] Otros familiares

Fecha	Documentos	036200 ANTECEDENTES A REGISTRAR	52
27-8-83	29414/018	21-7-83. El Consulado uruguayo en Nueva York, solicita autorización para renovar pasaporte al causante. Salida del país 21-8-78. Eval.A-1 (SI).	

JUNTA COMANDANTES EN JEFE
Dep. 1

Fs-1

036201-2

Confeccionado el 4.5.77

V A R I O S

FOTO

Apellidos CATTANI BAPTISTA

Nombres Eduardo

Fecha de Nacimiento 24 años (1977)

Lugar de Nacimiento Uruguay

Est. Civil Casado

Cred Cívica ..... Céd. Identidad .....

Otros Documentos .....

Ocupación .....

Padre .....

Madre .....

Domicilio Calle 3 No. 3240 Ciudad .....

Otros datos .....

[redacted]

IMP. CHIESA Hnos. Ltda. 3.00.- 5 - 76 -

FICHA COMPLEMENTARIA

Fs 2

DOCUMENTO		ANTECEDENTES 036201
Fecha	Origen	
27.4.77 PD. 7 a 7	376	23.4.77 -Detenido por disposición del JLI de 5to. Turno a los efectos de ser conducido a una audiencia que realizara éste magistrado, en relación a la consumición de drogas.- (DD)
27.4.77 PD. 7 a 7	377	24.4.77 -Por disposición del magistrado anterior recuperó la libertad.- (DD)

SERVICIO DE INTELIGENCIA

Div. I (Seguridad)

Sección .....

MINISTERIO DE DEFENSA NACIONAL M/F
SERVICIO DE INFORMACION DE DEFENSA

Ficha No. [redacted] 03.6202-D confeccionada el 28-IX-964.-

RS-1

Foto

Apellidos CATTANI

Nombres Elda

Fecha de Nacimiento: .....

Lugar de Nacimiento: .....

Cred. Civ.: ..... Ced. Identidad: .....

Prontuario: ..... F. Censal: .....

Padre: .....

Madre: .....

Domicilio: ..... Ciudad: .....

Otros datos (Documentos y señas personales) .....

Maestra.-

[redacted]

B-2

FICHA COMPLEMENTARIA

Documento			Antecedentes 036202
Nº	Fecha	Origen	
	2-IX-964	El Popular	-Firmante de un manifiesto de intelectuales en contra de la resolución de la O.E.A.(Ruptura de relaciones con Cuba).-
B-75(1) D-300.-	2.IX.64	El Popular	.- Firmante de un manifiesto por el cual expresan que el Consejo Nacional de Gobierno no puede ni debe acatar la resolución de la OEA en el sentido de romper relaciones diplomaticas con Cuba.-

SERVICIO DE INFORMACION
DE DEFENSA
Dep. I

MINISTERIO DE [illegible]
SERVICIO DE INFORMACION DE DEFENSA
[redacted] 036203 -1 /F
Ficha Nº ..... confeccionada el 5/VIII/1966

[redacted] Rt-1

Sección .....

FOTO

Apellidos CATTANI BATISTA

Nombres Ismael

Fecha de Nacimiento: 1952 -31/I/951 (1)

Lugar de Nacimiento: Montevideo (2)

Cred. Cív.: IKD 7576 (3) Ced. Identidad: 1.251.528 (4)

Prontuario: F. Censal:

Padre: Ismael (5)

Madre: Griselda (6)

Domicilio: Calle 3 5240 - Colón Ciudad:
Camino de las Tropas 3004 (7)

Otros datos (Documentos y señas personales)

Ocupación: Aux. Servicio Hosp. Saint Bois

[redacted]

FICHA COMPLEMENTARIA

Documento			036203 ANTECEDENTES
Nº	Fecha	Origen	
151	14/VI/1965		-Figura en la relación de detenidos por la Seccional Policial 21a. a raíz de los desórdenes producidos al efectuarse el lanzamientos del Local que sirve de Sede a la Biblioteca "Artigas" de la Localidad de Colón, el cual en momentos del procedimiento Judicial de referencia, se encontraba ocupado por unas 30 personas.-
		DNII	Indica (1) al (7). Solicitó C.H.C.F. Nº 668 el 10/11/78 en Sec. 21a. Mdeo.).-(U)

036204 C- 433

FS-1

CATTANI RODRIGUEZ — LUIS A.
APELLIDOS — NOMBRES

FOTO

Fecha y Lugar de Nacimiento

Domicilio

Documentos

Nacionalidad

Profesión

Nombre del Padre — Nacionalidad

Nombre de la Madre — Nacionalidad

Estado Civil — Nombre del Cónyuge

Nacionalidad del Cónyuge

Nombre y edad de los hijos

Otros datos [redacted]

B-2

FECHA	ORIGEN	036204 ANTECEDENTES
7-11-974	PEI Nº109/74 del Dpto II del EME.	- Informes obtenidos por la detención de Jorge MOREIRA quien confesó que este elemento pertenece al Movimiento "26 de Marzo".- (FALTA DOCUMENTO)

0362053

P-2

JUNTA DE COMANDANTES EN JEFE

S. I. D.

Dep. I Secc. I

Sub Secc. 20/10/77

Ficha Nro. ____ Confec. ____

CATTANI (Apellidos) Secundino (Nombres)

DOCUMENTOS: C/C JAC-1554 (Serie / Nro.) C/I. ____ (Nro. / Dpto.)

OTROS DOC. ____ (Pasaporte / Lib. Enrol. / etc.)

NACIMIENTO: 45 años (Fecha) ____ (Lugar)

DOMICILIO: Piedras 460 y Vilardebó (Calle / Nro.) ____ (Teléf.) Salto (Ciudad o Localidad)

PROFESION U OCUPACION: Obrero de la Lana

LUGAR: Parentini Silva - FOL.- CARGO: ____

IDEOLOGIA POLITICA: ____ CLASIFICACION: ____

DATOS COMPLEMENTARIOS: ____

Est. Civil ____ Cónyuge ____ Hijos ____

[redacted]

Otros familiares

036205

Fecha	Documentos	ANTECEDENTES A REGISTRAR
30/4/76	0571	-Afiliado al Partido Comunista Nº43.880 desde el 31.12.69. Presentado por H.Iriondo y Rubens Márquez.Eval.B.1.(K).-

Fs.3

MINISTERIO DE DEFENSA NACIONAL 036205
S. I. D.

Dep. I Secc. I
Sub-Secc. G
Ficha Nº..... Confec.....
10 AGO 1969

CATTANI Secundino
Apellidos Nombres

DOCUMENTOS: C/C..... C/I.....
Serie No. No. Dpto.

OTROS DOC.: .....
Pasaporte Lib. Enrol. etc.

NACIMIENTO: .....
Fecha Lugar

DOMICILIO: .....
Calle No. Telef Ciudad o Localidad

PROFESION U OCUPACION: .....

LUGAR: ..... CARGO .....

IDEOLOGIA POLITICA ..... CLASIFICACION DIRIGENTE

DATOS COMPLEMENTARIOS .....

Est. Civil 32240 Conyuge Hijos

Otros Familiares

B-4

036205

FECHA	DOCUMENTOS	ANTECEDENTES A REGISTRAR
19.8.68	Bat. Inf. N°.7	- Presidente del Sindicato de Lanas y Esquiladores (Salto) para el período 1968.-
17.7.74	1778	**Gestor de la solicitud de reafiliación del Sindicato de Trabajadores de la Lana,Cueros,Cerdas y Productos del País de Salto, ante el Ministerio de Trabajo. (K)**

J. C. J. 28/10/77

Dpto. 1 036205

Apellidos CATTANI

Nombres Secundino

Documentos: AFILIADO AL PARTIDO COMUNISTA Nº43880

Ant. Secc. A B C D E G V

☐ ☐ ☐ ☐ ☐ ☐ ☐

Secreto

036205 ANTECEDENTES

EDAD: 45 años

DOMICILIO: Piedras 460 y Vilardebó- Salto

DOCUMENTO: C.C. JAC-1554

PROFESION: Obrero de la Lana-Parentini Silva-

FOL.-

Doc.0571-30/4/76-Eval.B.l.(K).-

036206-1

F 2.

SERVICIO DE INFORMACION DE DEFENSA

Dep. 1

V A R I O S

Confeccionado el 12.1.78

FOTO

Apellidos CATTANI BAPTISTA

Nombres Stella Judith

Fecha de Nacimiento 17 años(1978)

Lugar de Nacimiento Uruguay

Est. Civil Soltera

Cred. Cívica ..... Céd. Identidad 1.658.137

Otros Documentos .....

Ocupación .....

Padre .....

Mad-e .....

Domicilio Calle 3 No. 4250 -Colón Ciudad .....

Otros datos: .....

[redacted]

chiesa hnos. - 4 000 - 5/77

F52

FICHA COMPLEMENTARIA

DOCUMENTO		036206 ANTECEDENTES
Fecha	Origen	
9.1.78 PD. 6 a 6	41	3.1.78 -Detenida al continuarse las averiguaciones en relación a la aprehensión de un grupo de personas vinculadas al consumo de marihuana así como a la incautación de plantes de esa droga.- (DD

VARIOS

Fs. 1

JUNTA DE COMANDANTES EN JEFE 036207-9

S. I. D.

Dep. I Secc. I

Sub Secc. A/N

Ficha Nº ..... Confec. 11.3.82

CATTELANI ..... Raúl .....

Apellidos Nombres

DOCUMENTOS: C/C .... C/I. .....

Serie Nº Nº Dpto.

OTROS DOC. .....

Pasaporte Lib. Enrol. etc.

NACIMIENTO: .....

Fecha Lugar

DOMICILIO: .....

Calle Nº Teléf. Ciudad o Localidad

PROFESION U OCUPACION: .....

LUGAR: ..... CARGO: .....

IDEOLOGIA POLITICA: ..... CLASIFICACION: .....

DATOS COMPLEMENTARIOS: .....

Est. Civil Cónyuge Hijos

.....

Otros familiares

[redacted]

Fs. 2

Fecha	Documentos	036207 ANTECEDENTES A REGISTRAR
29.11.82	11526	29.1.82-"Epoca" Integrante de la Comisión Electoral de la Unión de Artistas Plásticos Contemporáneos, entidad que actúan elementos de activa militancia comunista. 26.7.963- "Marcha" Bajo el Título de "Arte por Cuba" anuncia que participará en una muestra en Marcha en homenaje a la Cuba Revolucionaria. 19.10.79- "El Día"- del 18.10.79- El titular participara' en la IV Bienal de Puerto Rico.
26.9.80	1757	9.12.80- Se Aprobó una solicitud de Beca a nombre de CATTELANI VERDI, Raúl, no pudiéndose establecer si se trata de la misma persona que registra el antecedente anterior. Nota Nº 2472/80/D. 3.10.80- Previamente a la Aprobación de la Solicitud de Beca antes mencionada, se remitió Of. Nº 601/D-I/80 al E.M.E. comunicando los antecedentes registrados y solicitando información sobre el postulante de la Beca, la cual es remitida el 26/NOV/80.-(C)

31/10/83

11941 / 82

PAG. 1102

- POSEE ANTECEDENTES EN EL CO.NA.E -

EVAL - A - 1. C (C) INDICA ( ) ( ) ( )

Fs 1

SERVICIO DE INFORMACION DE DEFENSA 036208-7

Dep. 1

Confeccionado el 23-VI-1970

VARIOS

FOTO

Apellidos CATTENA SIMOLO

Nombres Luis

Fecha de Nacimiento 45 años (1969)

Lugar de Nacimiento Uruguay

Est. Civil Casado

Cred. Cívica ..... Ced. Identidad 444.821 (1)

Otros Documentos .....

Ocupación Empleado del Correo

Padre .....

Madre .....

Domicilio Bermúdez 1372 Ap.4 Ciudad Montevideo

Otros datos .....

[redacted]

FICHA COMPLEMENTARIA

B-2

DOCUMENTO		036208 ANTECEDENTES
Fecha	Origen	
29-VI-969 Parte 6	B72-D27 Año 1970	-Detenido por violación del Decreto de Medidas Prontas de Seguridad.-
25-3-82	D.10166/81 311	Indice (1)

Ficha confeccionada: 16 de Julio de 1970 fs 1

MINISTERIO DE DEFENSA NACIONAL
S. I. D.

036209-5

Dep. I Secc. I
Sub-Secc. A/N
Ficha N.o ..... Confec. .....

CATTENACIO — Apellidos
José A. — Nombres

DOCUMENTOS: C/C ..... Serie ..... No. C/I ..... N.o ..... Dpto.

OTROS DOC.- ..... Pasaporte ..... Lib. Enrol. ..... etc.

NACIMIENTO: ..... Fecha ..... Lugar

DOMICILIO: (1) Pasaje Celiaster — Calle ..... N.o ..... Teléf, ... Ciudad o Localidad

PROFESION U OCUPACION: .....

LUGAR: ..... CARGO: .....

IDEOLOGIA POLITICA (2) Comunista CLASIFICACION .....

DATOS COMPLEMENTARIOS .....

Est. Civil [redacted] Conyuge ..... Hijos .....

otros familiares

FS-2

Fecha	Documentos	036209 ANTECEDENTES A REGISTRAR
6/V/968	B.18-D.10	- Figura en una relación de dirigentes, activistas y simpatizantes.-Indica ① y ② (Eval.B-2).-

SERVICIO DE INTELIGENCIA
División I
(Seguridad)

MINISTERIO DE DEFENSA NACIONAL
SERVICIO DE INFORMACION DE DEFENSA
M/F
[redacted] 036210-3

Sección A.
Act. Ant. Nac.
Ficha N.º [redacted]

Nombres y Apellidos: CATTEZANI Raúl

Foto

Fecha de Nacimiento: .....

Lugar de Nacimiento: ..... (País - Ciudad o Localidad - etc.)

Cred. Civ.: Serie ..... N.º ..... Ced. Identidad: .....

Otros documentos: ..... (Pasaporte - Libreta Enrolam. - etc.)

Domicilio: ..... (Ciudad o Localidad) (Calle) (N.º) (Telef.)

Filiación:
- Edad Aparente ..... Color del Cutis .....
- Color del Cabello ..... Estatura Aproximada .....
- Complexión ..... Aspecto Social .....
- Señas particulares .....

Ficha confeccionada en Montevideo [redacted] el 21 de octubre de 1963.-

036210

Fs 2

ACTIVIDADES

(1) Laborales: Profesión Pintor Lugar de trabajo .....

Cargo ..... Antigüedad .....

Otras Actividades .....

(2) Políticas: Ideología Unión Popular Actuación .....

Antecedentes Firmante de un manifiesto de la Unión Popular. Marcha 23.XI.962.-

Antecedentes familiares .....

(3) Sociales: Estado Civil ..... Religión ..... Figuración .....

Grado Instrucción ..... Lugares que frecuenta .....

(4) Económicas: Situación ..... Capital aprox. ..... Vehículo ..... marca y N.o

Otros datos .....

Datos Complementarios .....

Apreciación Personal Gral. .....

036211 -1

Ps. 1

MINISTERIO DE DEFENSA NACIONAL
S. I. D.

Dep. I Secc. I
Sub - Secc. A/N
Ficha Nro. _____ Confec. 4.9.75

CATTINO NICOLETTI — Apellidos
Angel Lorenzo — Nombres

DOCUMENTOS: C/C _____ Serie _____ Nro. _____ C/I. _____ Nro. _____ Dpto. _____

OTROS DOC. _____ Pasaporte _____ Lib. Enrol. _____ etc. _____

NACIMIENTO: 18 años (1975) — Fecha
Uruguay — Lugar

DOMICILIO: _____ Calle _____ Nro. _____ Teléf. _____ Ciudad o Localidad

PROFESION U OCUPACION: _____

LUGAR: _____ CARGO: _____

IDEOLOGIA POLITICA: _____ CLASIFICACION: "U.J.C"

DATOS COMPLEMENTARIOS: Soltero — Est. Civil _____ Conyuge _____ Hijos

[redacted]

_____ Otros familiares

036211

B-2

Fecha	Documentos	ANTECEDENTES A REGISTRAR
3.6.75 PD. 07.00 a 07. 00	981	27.5.75 -Detenido en 1970 en momentos que portaba una cachi porra siendo militante de la "UJC". Indagado en primera ins tancia expresó que debía concurrir por orden de Hugo Laserra y Eduardo Fernández al Liceo Bauzá. Realizadas las averiguaciones para su ubicación se estableció que se encuentra en Bs. Aires.- (DD)

J. C. J.
Dpto. 1

036211 FBI 3

Apellidos CATTINO NICOLETTI

Nombres Angel Lorenzo

Documentos: AFILIADO AL PARTIDO COMUNISTA N°Ileg

Ant, Secc: A B C D E G V

[x] [ ] [ ] [ ] [ ] [ ] [ ]

Secreto

036211 **ANTECEDENTES**

Fecha ing 30.9.69.

Or. 18 años

Dom. Eusebio Baldenegro 3469 Bis Atahona Mdeo

8.1.76. Doc 0001 Eval B-2 (JJ)

SERVICIO DE INFORMACION
DE DEFENSA
Dep. I

036212-9

Ficha Nº A N confeccionada el 3-VIII-967.-

Sección .....

FOTO

Apellidos CATTINO

Nombres Mario

Fecha de Nacimiento: .....

Lugar de Nacimiento: .....

Cred. Cív.: ..... Ced. Identidad: .....

Prontuario: ..... F. Censal: .....

Padre: .....

Madre: .....

Domicilio: ..... Ciudad: .....

Otros datos (Documentos y señas personales) .....

Fórm. 3

FICHA COMPLEMENTARIA

Documento			ANTECEDENTES 036212
Nº	Fecha	Origen	
	30-XII-966	B-75-B-963.	-Adherido al homenaje a "El Popular"(órgano oficial de prensa del Partido Comunista) en su X Aniversario.-

B-2

SERVICIO DE INFORMACION DE DEFENSA
División I

MINISTERIO DE DEFENSA NACIONAL M/F
SERVICIO DE INFORMACION DE DEFENSA
I.A. 03-6213-7

.....Sección
Act. Ant. Nac.
Ficha Nº [redacted]

Nombres y Apellidos: CATTINO, Mario Angel

Fecha de Nacimiento: .....

Lugar de Nacimiento: .....
(País - Ciudad o Localidad - etc.)

Ced. Civ.: Serie ..... Nº ..... Ced. Identidad: .....

Otros documentos: .....
(Pasaporte - Libreta Enrolam. - etc.)

FOTO

Domicilio: .....
(Ciudad o Localidad) (Calle) Nº Telef.

Filiación

Edad Aparente ..... Color del Cutis .....

Color del Cabello ..... Estatura Aproximada .....

Complexión ..... Aspecto Social .....

Señas particulares .....

[redacted]

Ficha confeccionada en Montevideo el 15 de febrero de 1966

036213 B-2

ACTIVIDADES

(1) **Laborales:** Profesión ..... Lugar de trabajo .....

Cargo ..... Antigüedad .....

Otras Actividades .....

(2) **Políticas:** Ideología COMUNISTA Actuación DIRIGENTE

Antecedentes .....

Antecedentes familiares Su esposa ANTONIA NICOLETTI, sus hijos Angel Lorenzo María del Carmén, Julio César, Vivian Solange.-

(3) **Sociales:** Estado Civil ..... Religión ..... Figuración .....

Grado Instrucción ..... Lugares que frecuenta .....

(4) **Económicas:** Situación ..... Capital aprox. ..... Vehículo .....
marca y Nº

Otros datos .....

Datos Complementarios .....

Apreciación Personal Gral. .....

FICHA COMPLEMENTARIA

Documento		036213 Antecedentes
Fecha	Origen	
27/10/62	EPOCA	-Adherido al Frente Izquierdà de Liberación.-
28/1/66	75/I	-Con motivo de cumplir el diario "El Popular" el IX aniversario, firma una carta abierta dirigida a los trabajadores, dirigentes y personalidades populares, y sindicales, en la cual hace un llamamiento en adhesion del homenaje al diario de referencia que se realizara en el Palacio de Sud América el 11 de febrero del corriente año.-
8/VII/65	75X1270	-En el diario el Popular de la fecha se publica un aviso mortuorio conmotivo del deceso de su esposa ANTONIA NICOLETTI DE CATTINO.-

FICHA COMPLEMENTARIA

Documento		036213 Antecedentes B-24
Fecha	Origen	

(25

SERVICIO DE INTELIGENCIA
División I
(Seguridad)

MINISTERIO DE DEFENSA NACIONAL M/F
SERVICIO DE INFORMACION DE DEFENSA

IG.02.01- 0633
036215

Sección -G-
Gremios
Ficha N.° 91

VARIOS

Foto

Nombres y Apellidos: CATTINO Mario.A.

Fecha y Lugar Nac.: .....

Cred. Civ.: Serie ..... N.° ..... Ced. Identidad: .....

Otros documentos: .....
(Pasaporte - Libreta Enrolam. - etc.)

Domicilio: .....
(Ciudad o Localidad) (Calle) (N.o) (Telef.)

Profesión: .....

Cargo y Lugar: .....

Ideol. Política: COMUNISTA Actuación: DIRIGENTE

Datos Complementarios: .....

Apreciación General: .....

.....

.....

Ficha confeccionada MONTEVIDEO 24 de Mayo de 1963.

FICHA COMPLEMENTARIA

Documento Fecha	Origen	036213 Antecedentes F.6.
8.7.83	26314/922	-1971/1978: La información referente al P.C. obtenida por el Depto.III/S.I.D. en éste período se establece: Integrante de la Regional 2 (12 y 19).- Asistió a la Conferencia Nacional del Partido Comunistae entre el 1 y 2 de diciembre.Eval A-2 (MR)

Fs. 1

JUNTA DE COMANDANTES EN JEFE

S. I. D. 036214-5

Dep. I Secc. I

Sub. Secc. A/N

Ficha Nº ..... Confec. 14/8/81

CATTINO NICORA (Apellidos) Mario Angel (Nombres)

DOCUMENTOS: C/C ..... (Serie) ..... (Nº) C/I. 385.262-6(4) (Nº) ..... (Dpto.)

OTROS DOC. ..... (Pasaporte) ..... (Lib. Enrol.) ..... (etc.)

NACIMIENTO: Or. 42 años en 1958 (1) (Fecha) (Lugar)

DOMICILIO: Eusebio Baldenegro 3460(1958) (2) (Calle) (Nº) (Teléf.) (Ciudad o Localidad)

PROFESION U OCUPACION: Func. de CUTSA (3) Jubilado(5)

LUGAR: ..... CARGO: .....

IDEOLOGIA POLITICA: Comunista. CLASIFICACION: .....

DATOS COMPLEMENTARIOS: [redacted] Viudo(6) (Cónyuge) (Est. Civil) (Hijos)

Concubina Sra. Norma ME CON(7) (Otros familiares)

F.2

Fecha	Documentos	036214 ANTECEDENTES A REGISTRAR
12.05.81	3755	27/6/80:- Presentó con FIGUEREDO MONTADO Carlos Milton, a FANIS Oscar Nelson para su afiliación al P. Comunista. según material incautado por OCOA en Feb.de 1976. Eval. A-2. (AM).
9.6.83	27498/05	-4.7.78- Se establece que el 30.9.71 presentó conjuntamente con Omar ALCOBA a Fioribante BARBERINE CALACE, según material incautado por OCOA en Feb/76,"Operación Morgan" EVAL A -1
9.6.83	9.0274 año 1979	-1958-Afiliado al Partido Comunista, Agrupación "Oficinas de Cutsa", Sec. Transporte, según material incautado por OCOA en Feb./76,"Operación Morgan".EVAL A-1 Ind.(1) a (3)
9.6.83	27498/12	-26.4.82- Según Acta labrada al causante en la D.I.I., en relación al recurso presentado por la persona Fioribante BARBERINE CALACE, el causante manifiesta tener conocimiento de que está afiliado al Partido Comunista,no recordando a la persona que lo afilió .Asimismo expresa que no recuerda al Sr. BARBERINE CALACE, ni tampoco el hecho de haberlo afiliado al P.C.(C)

Imp. Nacional 716/79

S. I. D. 036215 -2

Sub - Secc. A/N.
Ficha Nro. ____ Confec. 24/4/75
Fs. 2

CATTINO NICOLETTI — Julio César
Apellidos — Nombres

DOCUMENTOS: C/C. ____ C/I. 1.347.448
Serie — Nro. — Nro. — Dpto.

OTROS DOC. ____
Pasaporte — Lib. Enrol. — etc.

NACIMIENTO: 2/10/56 — Montevideo Uruguay
Fecha — Lugar

DOMICILIO: Valdemegro Nro. 3460 bis apto. 6 — Montevideo.-
Calle — Nro. — Teléf. — Ciudad o Localidad

PROFESION U OCUPACION: ____

LUGAR: ____ CARGO: ____

IDEOLOGIA POLITICA: ____ CLASIFICACION: ____

DATOS COMPLEMENTARIOS: Soltero
Est. Civil — Cónyuge — Hijos

Hijo de MARIO y ANTONIA [redacted]
Otros familiares

Fecha	Documentos	036215 ANTECEDENTES A REGISTRAR B-2
28/1/75	182	-Detenido por personal de la D.N.I.I., luego de haberse podido establecer que este había llegado al domicilio de LUIS MORIN, (requerido por actividades antinacionales, es encargado de Propaganda de la Secretaría del disuelto Partido Comunista de la zona de Colón.-), en horas de la madrugada a pedirle dinero a la madre del requerido mencionado, en nombre del mismo.- Indagado manifestó, que un día anterior a su detención, llegó hasta su domicilio, LUIS MORIN, solicitandole permanecer en su domicilio por esa noche, ya que era buscado por la Policía, y se había enterado que estaba inspeccionando su domicilio.- Acto seguido, se retiro de la casa y le pidió que fuera a pedir el dinero a su madre,-concordando el lugar a encontrarse una vez conseguido el dinero, pero que antes de eso resulto detenido.- Dias despues el Juzgado Letrado de Menores de 1er. Turno, dispuso su internación en el Centro de Observación Nro. 1.-(PP).-

Fs-1

JUNTA DE COMANDANTES EN JEFE 3 6216-0 V

S. I. D.

Dep. I Secc. I

Sub Secc. A/N

Ficha Nº ..... Confec. 30.1.82.

CATTOLICA (2) PERALTA — Apellidos

Ana María — Nombres

DOCUMENTOS: C/C KAA-22283 (4) — Serie / Nº

C/I. 74293 (5) — Nº / Dpto.

OTROS DOC. ..... — Pasaporte / Lib. Enrol. / etc.

NACIMIENTO: 25/10/49 (6) — Fecha

(7) Lugar

DOMICILIO: Bo. Pai-Cap. — Calle / Nº

Paysandú — Teléf. / Ciudad o Localidad

PROFESION U OCUPACION: Maestra

LUGAR: Pueblo Porvenir Escuela Nº 15 PAYSANDÚ (3) CARGO: .....

IDEOLOGIA POLITICA: ..... CLASIFICACION: .....

DATOS COMPLEMENTARIOS: ..... — Est. Civil / Cónyuge / Hijos

HERMANO: JOSE CATTOLICA PERALTA (1)

[redacted] familiares

Fecha	Documentos	036216 ANTECEDENTES A REGISTRAR	F3-2
26.12.81	D.10619	Visita en el E.M.R. No.1 a su hermano, Recluso No. 742: José CATTOLICA PERALTA.- Eval.A-1.-(FE)	
13.04.82	D. 13663	-Figura en una relación de personas que ocupan cargos públicos y que visitan con regularidad a reclusos internados en el E.M.I.R. 1. -EVALUACION A-1.-(GM) (LA). Indica (1) ( ) ( ) ( ) ( ) ( ).	
13.05.82	14.809	Indica lo mismo que Documento 13.663, aportando que el mismo Eval: A-1 Indica 2 y 3,4,5,6,7 (VL) (M).	

FS-1

JUNTA DE COMANDANTES EN JEFE

S. I. D.

036217-8

Dep. I Secc. I

Sub Secc. A/N

Ficha Nº ..... Confec. 29.1.83

CAUBARREE C. RRASCO (Apellidos) Jorge Alberto (Nombres)

DOCUMENTOS: C/C. ..... (Serie) (Nº) C/I. ..... (Nº) (Dpto.)

OTROS DOC. ..... (Pasaporte) (Lib. Enrol.) (etc.)

NACIMIENTO: ..... (Fecha) (Lugar)

DOMICILIO: ..... (Calle) (Nº) (Teléf.) (Ciudad o Localidad)

PROFESION U OCUPACION: .....

LUGAR: ..... CARGO: .....

IDEOLOGIA POLITICA: ..... CLASIFICACION: .....

DATOS COMPLEMENTARIOS ..... (Est. Civil) (Cónyuge) (Hijos)

..... (Otros familiares)

Fecha	Documentos	036217 ANTECEDENTES A REGISTRAR	B2
25.1.83	23916 Hoja 003 (BC)	Al presentar el 3.12.82, para su correspondiente legalización ante la Oficina Consular en Bs.A. un poder especial a favor del causante presentado por Glauco SEGOVIA ZAMORA no es aprobado, debido a que el pasaporte del causante le fue denegado. Eval.: A-1. (CA)	

[redacted] 7.2.

CATTOLO, Juan Carlos FICHA COMPLEMENTARIA

Documento			036218-6 Antecedentes
Nº	Fecha	Origen	
	13-IX-65	75/1782	-En el diario "El Popular" de la fecha se informa que se realizó un reportaje por parte de cronistas del mencionado diario hecho a un grupo de obreros de la Estación "Artigas" de AMDET, expresando en dicho reseñado en dicho reportaje, que "El Popular" era uno más del gremio.- Guarda de AMDET.-

MINISTERIO DE DEFENSA NACIONAL
SERVICIO DE INFORMACION DE DEFENSA
M/F
I.V.0202 - 3443

[redacted]

A-1

JUNTA DE COMANDANTES EN JEFE 036219-4 Dep. I Secc. I

S. I. D. Sub Secc. A/N

Ficha Nº ..... Confec. 25.6.81

CATTUCCI (Apellidos) Franco (Nombres)

DOCUMENTOS: C/C ..... (Serie / Nº) C/I. ..... (Nº / Dpto.)

OTROS DOC. Pasap. E-595.538(1) Pasap. E-545538 (Pasaporte / Lib. Enrol. / etc.)

NACIMIENTO: 17.12.914(2) 51 años (1981) (Fecha) Italia (Lugar)

DOMICILIO: Vía Teulada Nº66 Roma, Italia (Calle / Nº / Teléf. / Ciudad o Localidad)

Dirección Comercial: Viale Mazzini Nº14 Roma-Italia

PROFESION U OCUPACION: Periodista(3)

LUGAR: "RADIO AUDIOVIZIONE ITALIANA"(4) CARGO: .....

IDEOLOGIA POLITICA: ..... CLASIFICACION: .....

DATOS COMPLEMENTARIOS: casado (Est. Civil) (Cónyuge) (Hijos)

[redacted]

Otros familiares

Fecha	Documentos	036219 ANTECEDENTES A REGISTRAR
22.6.81 P.D. 06	D.5087 06Nº163	-12?6.81:-El causante arribó a nuestra Capital el día 09.6.81, en el vuelo 154 de la Cía. PLUNA, procedente de Aeroparque (Argentina), con intención de entrevistar a Licio GELLI, El causante se encuentra alojado en el Victoria Plaza Hotel.-(DD)
10.3.83	22533/82	-19.11.82:Arribó a nuestro país procedente de Roma, con la finalidad de entrevistar a personalidades políticas y cubrir el acto eleccionario del 28NOV82, en su calidad de corresponsal de la "RADIO AUDIOVIZIONE ITALIANA"(RAI) 20.11.82:En un vehiculo de la RAI se dirige,en compañia del periodista Severino TUTTINO, quien arribara a nuestro país conjuntamente con el causante, al Canal 5TV donde recogen a un N.N masculino con implementos para filmar. Posteriormente concurren al domicilio del Dr. Alberto GALLINAL, luego se dirigen a Magallanes y 18 de Julio, descienden y abordan un taxi con el que se dirigen a Bvar. Artigas y España, donde desciende TUTTINO, quien luego de dar varias vueltas por la zona, ingresa al domicilio de Líber SEREGNI, mientras que el causante regresó al hotel.Victoria Plaza donde estan alojados. Más tarde ambos periodístas se dirigen al domicilio del Dr. Enrique TARIGO, donde ingresan con los implementos para filmar.El titular acompaña luego al camarógrafo hasta Canl 5, regresando posteriormente al hotel. 21.11.82:Con motivo de haber de haber sufrido el perio-

.../// Imp. Nacional 716/79

B3

FECHA	DOCUMENTOS	CATTUCCI, Franco ANTECEDENTES A REGISTRAR 036219
///...		dísta TUTTINO, un Infarto de Miocardio y haber sido internado en el Hospital Italiano, la actividad del titular se restringe a visitas al Hospital en compañia del Director della RAI en Montevideo, Favio DE LA ZETA. Posteriormente hizo contacto con una N.N femenina en 18 de julio y Andes, en compañia de la cual se dirige al Hospital y luego a cenar, regresando solo al Hotel. 22.11.82:Partió con destino a Santiago de Chile via Lan Chile.-Eval.B-2.-Ind.(1-4).-(TJ)

FS-1

JUNTA DE COMANDANTES EN JEFE

S. I. D.

036220-2

ANTINACIONAL

Dep. I Secc. I

Sub Secc. A/N

Ficha Nº ..... Confec. 12/3/83

CATUCCI SILVA — Apellidos

ALONSO WASHINGTON — Nombres

DOCUMENTOS: C/C. BNA 16353 (1) C/I. .....
Serie Nº Nº Dpto.

OTROS DOC. .....
Pasaporte Lib. Enrol. etc.

NACIMIENTO: EDAD 33 DPTO/MONTEVIDEO SECC/SUR
Fecha AGRUP:28 de ENERO

DOMICILIO: BURGUES 4374/3 (E)CAYAMBE Y COTOPAXI ( )
Calle Nº Teléf. Ciudad o Localidad

PROFESION U OCUPACION: OFIC/Personal de Servicio_aeronáutica

LUGAR: PLUNA_D_TECNICO_OTAU CARGO: .....

IDEOLOGIA POLITICA: ..... CLASIFICACION: .....

DATOS COMPLEMENTARIOS .....
Est. Civil Cónyuge Hijos

.....
Otros familiares

[redacted]

Fecha	Documentos	036220 ANTECEDENTES A REGISTRAR
19/3/83	0274	30/11/69:Afiliado al Partido Comunista con el N.42898 siendo presentado por Jesús Fernandez Iglesias.(material incautado por OCOA.A. Feb/76.
12/3/83	1108/80	Indica idem 0274/80.EVAL/A:2(MN)

Fs 1

JUNTA DE COMANDANTES EN JEFE — VARIOS
S. I. D. — 03 6221-O

Dep. I — Secc. I
Sub Secc. A/N
Ficha Nro. ____ Confec. 14.4.8

CATZ ALAGON — Gabriel
Apellidos — Nombres

DOCUMENTOS: C/C AXB 18129 (1) C/I. 1.035.715 (2)
Serie — Nro. — Nro. — Dpto.

OTROS DOC. 231.993
Pasaporte — Lib. Enrol. — etc.

NACIMIENTO: 3.X.945 Bs. As. Argentina (3)
Fecha — Lugar

DOMICILIO: Juan María Pérez 2917/403 - Balneario el Pinar (1983) (4)
Calle — Nro. — Teléf. — Ciudad o Localidad

PROFESION U OCUPACION: Arquitecto Inglés - Docente (5)

LUGAR: ____ CARGO: ____

IDEOLOGIA POLITICA: ____ CLASIFICACION: ____

DATOS COMPLEMENTARIOS: Casado: VASEN FEIBELMAN, Michelle (6)
Est. Civil — Cónyuge — Hijos

Otros familiares [redacted]

R-2

Fecha	Documentos	036221 ANTECEDENTES A REGISTRAR
14.04.83	18347/83	-Figura en una relación de fecha 01.09.82, de personas que solicitaron refugio en Brasil al amparo de ACNUR.-EVAL:A-2 (Q)
26.7.83	. . . .	Se contestó en Memo(A) Nº 1620/83 para C.E.S.B. y S..-
28.7.83	28788/07	Indica del (1) al (6).- (UU)

R 1

JUNTA DE COMANDANTES EN JEFE

S. I. D. 036222-V.

Dep. I Secc. I

Sub Secc. A/N

Ficha Nº ..... Confec. 4.11.81

CAUBARRERE
Apellidos Nombres

DOCUMENTOS: C/C ..... C/I. .....
Serie Nº Nº Dpto.

OTROS DOC. .....
Pasaporte Lib. Enrol. etc.

NACIMIENTO: .....
Fecha Lugar

DOMICILIO: .....
Calle Nº Teléf. Ciudad o Localidad

PROFESION U OCUPACION: .....

LUGAR: UTE CARGO: .....

IDEOLOGIA POLITICA: ..... CLASIFICACION: .....

DATOS COMPLEMENTARIOS: .....
Est. Civil Cónyuge Hijos

.....
Otros familiares [redacted]

Fecha	Documentos	036222 ANTECEDENTES A REGISTRAR	B-2
3.8.81	6576	- Integró el Directorio de UTE conjuntamente con el Sr. FABINI y el Dr. PEREIRA REVERBEL, dejando plazos para la puesta en funcionamiento y período de entrega de ofertas para la realización de la 6ta. Unidad de UTE. Es de destacar que dicha informaciónm surge de un estudio llevado a cabo ante una denuncia sobre irregularidades en la realización de convenios, contratos y créditos realizados por altos funcionarios del ente.- [illegible]. Eval:B-2°. (SV).-	

Imp. Nacional 716/79

Fs 1

036223-6

SERVICIO DE INFORMACION DE DEFENSA

Dep. 1

Confeccionado el 24.10.78

VARIOS

FOTO

Apellidos CAUBARRERE PEREZ

Nombres Juan Miguel

Fecha de Nacimiento 28 años(1978)

Lugar de Nacimiento Uruguay

Est. Civil Casado Conyuge: Carmen Elena Abal Albarez

Cred. Cívica ..... Céd. Identidad .....

Otros Documentos .....

Ocupación .....

Padre .....

Madre .....

Domicilio Carlos Sáez 6431 Ap. 201 Ciudad .....

Otros datos: .....

[redacted]

B.2

FICHA COMPLEMENTARIA

DOCUMENTO		036223 ANTECEDENTES
Fecha	Origen	
11.10.78 PD. 6 a 6	1351	8.10.78 -Detenido como corolario de las investigaciones en torno al tráfico, tenencia y consumo de estupefacientes, en base a declaraciones de un grupo de personas que se hallan a disposición de la Justicia. Efectuada una inspección en su domicilio se le incautáron unos 70 gramos aproximadamente de "marihuana". De todo lo actuado se puso en conocimiento del JLI de 1er. Turno. (DD)
14.10.78 PD. 6 a 6	1390	11.10.78 -Por disposición del JLI de 1er. Turno fue remitido a la carcel por el delito de: "Suministro de Estupefacientes", debiendo ser internado en el H. Vilardebó para recibir el tratamiento correspondiente, a la vez de tratados por médicos de la Comisión Nal. de Lucha contra la Toxicomanias- (DD)

B-1

SERVICIO DE INFORMACION DE DEFENSA

036224-7

Confeccionado el 24.10.78

Dep. 1

VARIOS

FOTO

Apellidos CAUBARRERE PEREZ

Nombres Luis Alberto

Fecha de Nacimiento 32 años (1978)

Lugar de Nacimiento Uruguay

Est. Civil Casado (1) Soltero

Cred. Cívica ..... Céd. Identidad 912.487 (2)

Otros Documentos .....

Ocupación Comerciante (3)

Padre .....

Madre .....

Domicilio Tambará 1614 (4) Potosí 1550 Ciudad .....

Otros datos: .....

[redacted]

B-2

FICHA COMPLEMENTARIA

DOCUMENTO		036224 ANTECEDENTES
Fecha	Origen	
11.10.78 PD. 6 a 6	1351	8.10.78 -Detenido como corolario de las investigaciones en torno al tráfico, consumo y tenencia de estupefacientes y en base a las declaraciones de un grupo de personas que se hallan a disposición de la Justicia. Es de constar que adquiriía "marihuana" por intermedio de Albeniz Antonio Martinez Mato. De todo lo actuado fue enterado el JLI de 1er. Turno.- (DD)
11.10.78 PD. 6 a 6	1390	11.10.78 -Por disposición del JLI de 1er. Turno fue internado en el H. Vilardebó para recibir tratamiento por drogadición, debiendo ser examinado por médicos de la Comisión Nal. de Lucha contra las Toxicomanias.- (DD)
10.9.82	18843/PD	-Detenido por ser sindicado como consumidor de marihuana, quien interrogado aceptó. Eval:A-1.(TT) Indica del (1) al (4).-
13.9.82	18993/PD	-10.9.82.-Por disposición del J.Ldo.1ra.Inst.en lo Penal de 8vo.T. recuperó su libertad.Eval:A-1.(TT)

Rs-2

JUNTA DE COMANDANTES EN JEFE
S. I. D.

036225 -1
18 MAR. 1979

Dep. I Secc. I
Sub Secc. A/N
Ficha Nro. ____ Confec. ____

CAUBARRERE LIMA — Apellidos
Richard Adhemar — Nombres

DOCUMENTOS: C/C BQB-13273 (Serie / Nro.) C/I. 951.324 (1) (Nro. / Dpto.)

OTROS DOC. ____ (Pasaporte / Lib. Enrol. / etc.)

NACIMIENTO: ____ (Fecha / Lugar)

DOMICILIO: ____ (Calle / Nro. / Teléf. / Ciudad o Localidad)

PROFESION U OCUPACION: ____

LUGAR: ____ CARGO: ____

IDEOLOGIA POLITICA: ____ CLASIFICACION: ____

DATOS COMPLEMENTARIOS: ____
Est. Civil [redacted] Cónyuge Hijos

Otros familiares

R-2

Fecha	Documentos	036225 ANTECEDENTES A REGISTRAR
25 SET. 1978		- Delegado de Mesa por las listas 1001 y 2001 en las elecciones nacionales del año 1971, por el Departamento de Montevideo . Circuito N°. 2174 (0177).- (C)
190		
14/VII/981		MEMORANDUM (A) N° 2217/981 PARA EL D-III/ S.I.D. (P)
14.4.83	24737/83	-03.03.83-Figura en una relación de personas refugiadas en Brasil al amparo de ACNUR. Fecha de ingreso el 26.09.78.- EVAL:A-2 (Q)

FECHA CONFECCIONADA EL 27/XI/1973.

B-2

MINISTERIO DE DEFENSA NACIONAL
S. I. D.

036226-9

Dep. 1 Sec. 1
Sub - Secc. A/N
Ficha Nro. ..... Confec. .....

CAUBIOS — Jean Pierre
Apellidos — Nombres

DOCUMENTOS: C/C. ..... Serie ..... Nro. ..... C/I. ..... Nro. ..... Dpto.

OTROS DOC. ..... Pasaporte ..... Lib. Enrol. ..... etc.

NACIMIENTO: ..... Fecha ..... Lugar

DOMICILIO: ..... Calle ..... Nro. ..... Telef. ..... Ciudad o Localidad

PROFESION U OCUPACION: Artísta Plástico

LUGAR: ..... CARGO: .....

IDEOLOGIA POLITICA: ..... CLASIFICACION: .....

DATOS COMPLEMENTARIOS: ..... Est. Civil ..... [redacted] Cónyuge ..... Hijos

..... Otros familiares

P-2

Fecha	Documentos	036226 ANTECEDENTES A REGISTRAR
22/4/71	75/2968	Participó con una obra en la exposición de arte plástico del Encuentro Nacional de Escritores, organizado por el Comité de Escritores "Bartolomé Hidalgo", del Movimiento de Trabajadores de la Cultura, integrante del Frente Izquierda de Liberación, realizado los días 19, y 20 de marzo p.pdo.(PP) 28/VI/978.- Se hizo Memo (A) 1347/978. para la Direc. Gral. del Catastro (SS)-

14 MAYO 1974 fs-1

MINISTERIO DE DEFENSA NACIONAL
S. I. D. 036227-7

Dep. I Secc, I
Sub - Secc. G
Ficha Nro.____ Confec.____

CAUCEGLIA NOVELLI — Apellidos
Sergio Francisco — Nombres

DOCUMENTOS: C/C.____ (Serie / Nro.) C/I. 985.079 (Nro. / Dpto.)

OTROS DOC.____ (Pasaporte / Lib. Enrol. / etc.)

NACIMIENTO:____ (Fecha / Lugar)

DOMICILIO:____ (Calle / Nro. / Teléf. / Ciudad o Localidad)

PROFESION U OCUPACION: Bancario (Banco Central)

LUGAR:____ CARGO:____

IDEOLOGIA POLITICA: Izquierdista CLASIFICACION: Dirigente

DATOS COMPLEMENTARIOS:____ (Est. Civil / [redacted] / Conyuge / Hijos)

Otros familiares

B2

Fecha	Documentos	036227 ANTECEDENTES A REGISTRAR
26/3/74	0804	Figura en lista de dirigentes de izquierda del Banco Central, responsable de dificultar la labor, enlenteciendo expedientes de importación y exportación; no se le renovó contrato por realizar paro político de junio. (Evaluación B-2) (K)
31/1/75	Dec.247	Figura en una relación de funcionarios del Banco Central, que violando el Decreto del P.E. de fecha 4/7/73, hicieron paro, no concurriendo a desempeñar sus tareas habituales al 5/7/73.-(H).- Eval. A-1.-

SERVICIO DE INFORMACION DE DEFENSA

036228-5

Dep. 1

Confeccionado el 9-VII-1969.-

VARIOS

FOTO

Apellidos CAUCELA MANZONI

Nombres Douglas Nelson

Fecha de Nacimiento 26 años (1968)

Lugar de Nacimiento Uruguay

Est. Civil Soltero

Cred. Cívica: Céd. Identidad

Otros Documentos

Ocupación Estudiante del Inst.de Profesores Artigas.-

Padre

Madre

Domicilio Lorenzo Fernández 3239 Ciudad Montevideo

Otros datos:

FICHA COMPLEMENTARIA

DOCUMENTO		ANTECEDENTES
Fecha	Origen	036228
[illegible]-1968 [illegible] 200	B72-B37	-Detenido por manifestación y desordenes en 18 de Julio durante las Medidas Prontas de Seguridad.- 18.1.78-Se contestó por MEMO(A)Nº 3656/77 para el C.N.E.S. (Cnel. Reissig).-qq-. 17.3.78-Se contestó por MEMO(A)Nº 4258/77 para el CNES (Cnel. Reissig).-qq-. 24.7.79-MEMO(A)Nº 3450/78-DPTO.C-2/[illegible]-qq-.

SERVICIO DE INFORMACION DE DEFENSA

036229-2

Fs 1

Sup. 1

Confeccionado el 7-VII-1969.-

VARIOS

FOTO

Apellidos CAUCI DONATTI

Nombres Juan Carlos Nelson

Fecha de Nacimiento 19 años (1968)

Lugar de Nacimiento Uruguay

Est. Civil Soltero

Cred. Cívica: Céd. Identidad 1.177.042

Otros Documentos

Ocupación Estudiante del Liceo IDEA.-

Padre

Madre

Domicilio Cno.Durán 5701 Ap.1 Ciudad Montevideo

Otros datos: [redacted]

FICHA COMPLEMENTARIA

DOCUMENTO		ANTECEDENTES
Fecha	Origen	036229
[illegible]1968	B72-B37	-Detenido durante las Medidas Prontas de Seguridad.-

Ficha confeccionada el 12/6/1973

FS-1

MINISTERIO DE DEFENSA NACIONAL
S. I. D.

036230-1

Dep. 1 [redacted] Sec. 1
[redacted] Secc. A/N
Ficha [redacted] Confec.

CAUDIO — Apellidos
Mario (a) "ESTEBAN" — Nombres

DOCUMENTOS: C/C. _____ Serie _____ Nro. _____ C/I _____ Nro. _____ Dpto. _____

OTROS DOC. _____ Pasaporte _____ Lib. Enrol. _____ etc.

NACIMIENTO: _____ Fecha _____ Lugar _____

DOMICILIO: _____ Calle _____ Nro. _____ Teléf. _____ Ciudad o Localidad

PROFESION U OCUPACION: _____

LUGAR: _____ CARGO: _____

IDEOLOGIA POLITICA: _____ CLASIFICACION: _____

DATOS COMPLEMENTARIOS: _____ Est. Civil _____ Cónyuge _____ Hijos

[redacted]

_____ Otros familiares

B 2

Fecha	Documentos	036230 ANTECEDENTES A REGISTRAR
15/3/1973	D.525	-Integrante de un grupo de la organización integrado por: Graciela Cristina SALERNO (a) "ROSANA";Daniel MARTINEZ LARRACHEA (a) "EMILIO" teniendo como responsable a "OSMIO" cuyo apellido legal se ignora.-(O.C)

Rs 1

MINISTERIO DE DEFENSA NACIONAL
S. I. D.

036231-9

Dep. I Secc. I
Sub - Secc. G
Ficha Nro.____ Confec. 14/7/73

CAUGLIA — Apellidos
WALTER — Nombres

DOCUMENTOS: C/C. ____ Serie ____ Nro. ____ C/I. ____ Nro. ____ Dpto. ____

OTROS DOC. ____ Pasaporte ____ Lib. Enrol. ____ etc. ____

NACIMIENTO: ____ Fecha ____ Lugar ____

DOMICILIO: ____ Calle ____ Nro. ____ Teléf. ____ Ciudad o Localidad ____

PROFESION U OCUPACION: Jefe del Sindicato de AFE

LUGAR: Canelones CARGO: ____

IDEOLOGIA POLITICA: comunista CLASIFICACION: dirigente

DATOS COMPLEMENTARIOS: ____ Est. Civil ____ Conyuge ____ Hijos ____

____ Otros familiares

FS-2

Fecha	Documentos	036231 ANTECENDENTES A REGISTRAR
6/7/73	Inf.de Dir. No.81	Al parecer, imparte órdenes de carácter sindical subersive. (HR)

Ficha confeccionada el día 9/10/1973

Ex-1

MINISTERIO DE DEFENSA NACIONAL

S. I. D.

036232-7

Dep. 1 F E Sec. 1

Sub - Secc. A/N

Ficha Nro. ..... Confec. .....

CAUHIAGUTS — Apellidos

Nibia — Nombres

DOCUMENTOS: C/C. ..... Serie ..... Nro. ..... C/I. ..... Nro. ..... Dpto.

OTROS DOC. ..... Pasaporte ..... Lib. Enrol. ..... etc.

NACIMIENTO: ..... Fecha ..... Lugar

DOMICILIO: ..... Calle ..... Nro. ..... Telét. ..... Ciudad o Localidad

PROFESION U OCUPACION: .....

LUGAR: ..... CARGO: .....

IDEOLOGIA POLITICA: ..... CLASIFICACION: .....

DATOS COMPLEMENTARIOS: ..... Est. Civil ..... Cónyuge ..... Hijos

..... [redacted] .....

Otros familiares

Fs 2

Fecha	Documentos	036232 ANTECEDENTES A REGISTRAR
11/9/1973	Doc. 2865 P.E.I.	Era integrante de los G.A.U. en el I.P.A..-(C.C)
31/10/83	11941 / 82 PAG. 1102	- POSEE ANTECEDENTES EN EL CO.NA.E.- EVAL - A - 1.C (D) INDICA ( ) ( ) ( )

SERVICIO DE INFORMACION
DE DEFENSA
Dep. 1

036233-5

Confeccionado el 23 MAR. 1976

FB-1

VARIOS

FOTO

Apellidos CAULA

Nombres Antonio

Fecha de Nacimiento

Lugar de Nacimiento

Est. Civil

Cred. Cívica Céd. Identidad

Otros Documentos

Ocupación

Padre

Madre

Domicilio Ciudad Dpto. CANELONES

Otros datos

CHIESA Hnos. Ltda. - 2.500 - 9/73

FICHA COMPLEMENTARIA

Fs-2

DOCUMENTO		ANTECEDENTES 036233
Fecha	Origen	
Año 1971	PDC 1808 Canelones	Figura en el 210.lugar para la Junta Dptal. de Canelones por el "DC, Lista 1808, Sub-Lema "Frente de Canelones".- (I)

SERVICIO DE INFORMACION
DE DEFENSA
Dep. 1

Fs-1

036234-3 Confeccionado el 9.10.73

VARIOS

FOTO

Apellidos CAULA FERNANDEZ

Nombres Cono Rafael

Fecha de Nacimiento

Lugar de Nacimiento

Est. Civil

Cred. Cívica Céd. Identidad

Otros Documentos

Ocupación

Padre

Madre

Domicilio Faustino Lopez 680 (Florida) Ciudad

Otros datos [redacted]

FICHA COMPLEMENTARIA

B-2

DOCUMENTO		ANTECEDENTES
FECHA	ORIGEN	036234
12.11.72	Doc. 1446	Recibe publicaciones de China..qq..

B-2

SERVICIO DE INFORMACION
DE DEFENSA
Dep. 1

VARIOS

036235 - 8

Confeccionado el 25.9.72.

FOTO

Apellidos CAULA

Nombres Gregorio

Fecha de Nacimiento

Lugar de Nacimiento

Est. Civil

Cred. Cívica Céd. Identidad

Otros Documentos

Ocupación

Padre

Madre

Domicilio Gorlero 811.(Churrasquería "California")(Frente a ONDA).UTE.8.11.81. Ciudad

Otros datos

CHIESA Hnos. Ltda - 8.000 - 3 - 72

F.2

FICHA COMPLEMENTARIA

DOCUMENTO		036235 ANTECEDENTES
Fecha	Origen	
18.3.72.	Doc. 355.	En un allanmiento realizado por integrantes de las FF.AA.en el domicilio de la Sra.Clara FUENTES de FERNANDEZ,se incautó una libreta en la cual figura su nombre.. (W).

B.1

SERVICIO DE INFORMACION DE DEFENSA

Dep. 1

036236-8 Confeccionado el 7 de junio de 1976

VARIOS

FOTO

Apellidos CAUE, CLAVIJO (1)

Nombres Washington Rafael

Fecha de Nacimiento

Lugar de Nacimiento

Est. Civil

Cred. Cívica QAA 27.643(2) Céd. Identidad

Otros Documentos

Ocupación DIRECTOR DE LA ESCUELA Nº 27 DE FLORIDA Maestro (Esc. Nº.27) (5)

Padre

Madre

Domicilio Batlle y Ordoñez 663 (3) Ciudad Florida - Telef. 2432(4)

Otros datos [redacted]

CHIESA Hnos. Ltda. - 2.500 - 9/75

FICHA COMPLEMENTARIA B-2

DOCUMENTO		036236 ANTECEDENTES
Fecha	Origen	
2.4.76	0 477	-Figura en una lista de maestros destituidos por el Consejo de Educación Primaria.-(P).-Eval.A-1.-
13.4.78	D.0413	- Como integrante del conjunto "CANTARES 4" participó en la Semana Criolla 78, llevada a cabo en la Rural del Prado entre el 19 al 26 de Marzo de 1978.- (S).- Indica del (1) al (4).- **Eval. A-1.-**
27/X/80	D.602	Con fecha 25 de Junio y 26 de Agosto de 1980 (Cptas. Nº 118 Inc.19 y Cpta.Nº118 L.1 Inc. 2) el Ministerio de Defensa Nacional remite a este Servicio solicitud de antecedentes del causante requerida por el Juzgado Letrado de Primera Instancia de lo Contencioso Administrativo de Primer Turno. 28/AGO/80- Por tal motivo y entendiéndose que dicho trámite resulta incompatible con la función y característica de este Servicio, se cursa el Of. Nº 515/80 a la JCJ, solicitando se arbitren las resoluciones necesarias que pongan fin a esta situación. 27/X/80-De acuerdo a lo dispuesto por el Señor Director (Trámite Interno Nº 2703/80) se devuelven las mencionadas Carpetas a la Secretaría de este Servicio.(ESTA INFORMACION NO DEBE SER TENIDA EN CUENTA PARA CONTESTA-

FECHA	DOCUMENTOS	ANTECEDENTES A REGISTRAR 03 6236
		CAULA CLAVIJO, Washington Rafael (U)
		CION DE ANTECEDENTES).-(U)
25.05.82	D. 15210 Pág. 38	Funcionario del CONAE que fue sumariado en aplicación del procedimiento disciplinario previsto en la Ordenanza No. 17. Destituído por R. I. No. 6/12/77, de 24/12/77.- Evaluación: A-1. Indica (S) ( ) ( ) ( ) (VL)
1/11/83	11941 / 82 PAG. 1103	-POSEE ANTECEDENTES EN EL CO.NA.E- EVAL - A - 1.(CA) INDICA ( ) ( ) ( )

MINISTERIO DE DEFENSA NACIONAL
S. I. D.

036237-6

Dep. I Secc. I
Sub-Secc. G
Ficha No. ..... Confec ....

GAULIA CASCO — Wulter Angel
Apellidos — Nombres

DOCUMENTOS: C/C B.Z.B. 22.724 C/I 780.329
Serie — No. — N.o — Dpto.

OTROS DOC.: .....
Pasaporte — Lib. Enrol. — etc.

NACIMIENTO: 29.7.930 Soriano
Fecha — Lugar

DOMICILIO: Schiller 4643 Montevideo
Ca e — No. — Telej. — Ciudad o Localidad

PROFESION U OCUPACION: Ferroviario

LUGAR: Estación Central (2) **CARGO** Telegrafista

IDEOLOGIA POLITICA ..... **CLASIFICACION** Delegado Gremial (1) FVT (4)

DATOS COMPLEMENTADIOS Casado Nelly Adela Ponte .....
Est. Civil — Conyupe — Hijos

Hijo de Angel y María Emilia (3)
Otros Familiares

FECHA	DOCUMENTOS	036237 ANTECEDENTES A REGISTRAR
1.X.65	75/1995	En el diario El Popular de la fecha se informa que en un ti tín realizado en la Plaza Vidella de Colón con motivos del pa ro de 48 horas de los Entes Autónomos donde el reseñado hizo una reseña del trámite que ha llevado el presupuesto de AFE de 1965 aún sin aprobar para luego enjuiciar la política que ha seguido el gobierno en la administración de los entes poniéndola al Servicio del privilegio.-
21.XII.65	75/2807	Secretario de la Federación Ferroviaria es reporteado por pe riodistas del diario El Popular donde expresa La Fórmula de acuerdo conquistada con la acción común impuesta por nuestro sindicato.-
20.8.74	Of.P/M	Fué de detenido el 20.8.73 por vinculaciones a la R.O.E. al ser ésta legal fué liberado. (K)
20.8.74	Of/P/M	Fué detenido el 31.7.73 cuando participaba de una reunión para tratar un paro general en el local de la Unión Ferro viaria. (K)
15.8.73	2365	Figura en información obtenida en interrogatorios a de tenidos gremiales en la E.A.y S. (K)
10-8-73	Doc: 2289 (Ev. B-3)	Figura en una lista de agitadores gremiales de A.F.E.- Indica: (1) y (2).- (00)

DAULIA CASCO, Walter Angel

Fecha	Documentos	036237 ANTECEDENTES A REGISTRAR
11.11.75	Doc.1959 (Ev. A-2)	- Firmante del manifiesto de febrero de 1971, por el que se integra el Comité Nacional de Trabajadores Ferroviarios de Apoyo al Frente Amplio.- Detenido desde el 31/VII al 22/VIII/73.-(00)
30.6.69 Anexo Parte 7-1 año 1970	B72-D27	- Detenido por violación del [illegible] Seguridad.-
14/4/83-C.H.C.P. 969/83-PERM.MDEO/ R.E.25581/83		DATOS DE LA D.I.I.: Según Boletín "Unión Ferroviaria", de agosto de 1956 el titular es Redactor Responsable del mencionado Boletín. Primer Pro-Secretario de la Unión Ferroviaria en enero/60.- "EPOCA" del 14/3/965 Candidato del Personal administrativo, de la lista presentada por la Unión Ferroviaria, en las elecciones de Delegados a la Comisión Asesora de A.F.E. que se realizarán el 14/3/65.- Secretario General de la Federación Ferroviaria y Ramas Anexas en el año 1965, hace manifestaciones para "El Popular" del 16/7/65, que publica junto a su foto, sobre la actitud que asumirá el gremio ante el no pago del mes de junio. "El Popular" del 6/7/65: Hizo uso de la palabra en el mitin realizado en el Palacio Peñarol el 5/8/65, cuando realizaban un paro de 24 horas reclamando la aprobación de los presupuestos de los Entes Autónomos. VIII/967- Se establece que continúa desempeñando cargos di-

Fecha	Documentos	036237 ANTECEDENTES A REGISTRAR
		rectivos en la Federación Ferroviaria y Ramas Anexas del Uruguay.- 31/3/67- "MARCHA" Por tratarse de una palabra importante, en el Debate sobre el Uruguay que quieren los trabajadores, el titular da su opinión conjuntamente con otras dirigentes sindicales.- 24/3/83-En la fecha se contestó dicha Constancia para PERMANENCIA en AFU.-(U) Indica (3).
14/4/83	25145/1320	**1971/1978-En información referente al P.V.P., obtenida por el Dpto. III/SID en este período, el causante figura en la misma, sin apertar otros datos.- Eval:A-2 (GG)**

MINISTERIO DE DEFENSA NACIONAL

S. I. D.

036238-4

Dep. 30 JUL 197[illegible] Sec. 1 B1

Sub - Secc. C/G.

Ficha Nro. ____ Confec. ____

CAUMONT — Apellidos

Jorge — Nombres

(2)

DOCUMENTOS: C/C. ____ Serie ____ Nro. ____ C/I. ____ Nro. ____ Dpto. ____

OTROS DOC. ____ Pasaporte ____ Lib. Enrol. ____ etc.

NACIMIENTO: ____ Fecha ____ Lugar ____

DOMICILIO: ____ Calle ____ Nro. ____ Telét. ____ Ciudad o Localidad ____

PROFESION U OCUPACION: Periodista del Semanario "BUSQUEDA" (1)

LUGAR: ____ CARGO: ____

IDEOLOGIA POLITICA: ____ CLASIFICACION: ____

DATOS COMPLEMENTARIOS: ____ Est. Civil ____ Cónyuge ____ Hijos ____

Otros familiares [redacted]

Fecha	Documentos	036238 ANTECEDENTES A REGISTRAR f. 2
15.5.74	D. 1061	Funcionario contratado por la Representación uruguaya ante la ALALC.-qq-.
20.3.82	...	Memo(A)Nº508/82 para Dpto.C-2 ESMACO.-(i).-
5.7.82	D.16552	-Integra el cuerpo de periodistas y colaboradores del semanario "BÚSQUEDA".- Indica (1).- Eval.A-1 (Y)
26.5.81	D.4264	"Búsqueda"Nº101/81/Escribe un artículo bajo el título "A PROPOSITO DEL DEFICIT COMERCIAL",en el cual hace referencia al resultado del intercambio comercial uruguayo durante 1980,resaltando que el déficit del mismo alcanzó a 573 millones de dólares.-(Indica 2)(AD)
18.6.81	D. 5071	"Búsqueda"Nº102/81/Escribe un artículo bajo el título "CONSECUENCIAS DE LA SUSTITUCION DE UN IMPUESTO INCONVENIENTE",en el que hace referencia entre otras cosas a que "la modificación del financiamiento de la seguridad social ha tenido efectos de corto plazo:disminución de los costos salariales reales,mayor ocupación e incremento del salario real"-dijo-.(AD)
	30.7.83	Memo (A)1677/83 para el M.T.y O.P.-(i).-

ASUNTO PRENSA NACIONAL

JUNTA DE COMANDANTES EN JEFE

DEP. I V SECC. I

S. I. D. 036238

SUB SECC. A/N

FICHA Nº ..... CONFEC. 22.5.78

CAUMONT (Apellidos) Jorge (Nombres)

DOCUMENTOS: C/C ..... (Nº, Dpto.) C/I. ..... (Serie, Nº)

OTROS DOC. ..... (Pasaporte, Li. Enrol., etc.)

NACIMIENTO: ..... (Fecha, Lugar)

DOMICILIO: ..... (Calle, Nº, Teléf., Ciudad o Localidad)

PROFESION U OCUPACION: Columnista de la Revista "Búsqueda".-

LUGAR: ..... CARGO: .....

IDEOLOGIA POLITICA: ..... CLASIFICACION: .....

DATOS COMPLEMENTARIOS: ..... (Est. Civil, Cónyuge, Hijos)

..... (Otros familiares)

~~159453~~ 159431

FECHA	DOCUMENTOS	ANTECEDENTES A REGISTRAR
		036238 B-24
		No se encuentra documento.- (FG)

SERVICIO DE INFORMACION
DE DEFENSA
Dep. I

036239 - 2

[redacted] Sección
Act. Ant. Nac.
Ficha Nº .....

Nombres y Apellidos: CAUNEGRE DEMARTINI, Graciela Elena (1)

FOTO

Fecha de Nacimiento: 29/6/942 (6)

Lugar de Nacimiento: Maldonado (7)
(País - Ciudad o Localidad - etc.)

Cred. Cív.: Serie A R A Nº 10.456 (8) Ced. Identidad 1.651.811 (2)

Otros documentos:
(Pasaporte — Libreta Enrolam. — etc.)

Domicilio: Canelones 1916 Apto. 704 (3) en 1974 (10)
(Ciudad o Localidad) (Calle) Nº Teléf.

Filiación
- Edad aparente ..... Color del Cutis .....
- Color del Cabello ..... Estatura Aproximada .....
- Complexión ..... Aspecto Social .....
- Señas particulares .....
- [redacted]

Ficha confeccionada en Montevideo el 3 de mayo de 1967

Fórm. 1

036239

F52

Consejo Central (11)
Asignaciones Familiares
Servicio Social Unida

ACTIVIDADES

(1) **Laborales:** Profesión ..... Lugar de trabajo .....

Cargo Auxiliar tercero (5) ..... Antigüedad .....

Otras Actividades .....

(2) **Políticas:** Ideología FIDELISTA ..... Actuación .....

Antecedentes .....

Antecedentes familiares .....

(3) **Sociales:** Estado Civil soltera (12) ..... Religión ..... Figuración .....

Grado Instrucción ..... Lugares que frecuenta .....

(4) **Económicas:** Situación ..... Capital aprox. ..... Vehículo .....
marca y Nº

Otros datos Hija de: Emilio y María Graciela (9)

Datos Complementarios .....

Apreciación Personal Gral. .....

F53

FICHA COMPLEMENTARIA

Documento		ANTECEDENTES
Fecha	Origen	036259
Año 1966.	Lista "FIDEL" Maldonado. 1001, 2001 y 4001.-	Figura como 36a.Titular a la Junta Departamental de Maldonado, en las listas del "Frente Izquierda de Liberación" en las Elecciones Nacionales del corriente año.-
27.5.76	Doc. 0740	-18.2.74-Detenida en la intersección de las calles San José e Ibicuy, en momentos que se encontraba dialogando de asuntos sindicales conjuntamente con otras personas. 30.3.75-Afiliada con el Nº 36.655 al P.C. desde el 8.5.74 Eval sin confirmar. Indica (1) al (5) . (TT).- Eval.B-2.
17.3.82	.....	Memo(A)Nº490/82 para la DGSS.-(i).-
9/7/81 16/7/81 24/10/84	5757 6017 8909	-Proscripto de acuerdo al Acto Institucional Nro. 4, artículo 1ro. Inciso A.-Evaluación A-1.- (BC)
03/11/82 Nro. 1757/82 MONTEVIDEO	C.H.C.P. PERMANENCIA	-DATOS REGISTRADOS POR EL DPTO. 3 DE LA D.I.I. -Presentó con Hugo OLMOS a Rolando Antonio BEORCHIA ALONSO para su Afiliadión al Partido Comunista según material incautado por O.C.O.A. en Feb/76.- -16/5/79:Figura en nómina de funcionarios del Consejo Central de Asignaciones Familiares que han sido "Destituidos" por registrar anotaciones negativas.- -14/10/71:Figura en el 2do. lugar a la Comisión Directiva en la lista No. 1de tendencia izquierdista, de la Asociación de Funcionarios de Asignaciones Familiares, filial de

FICHA COMPLEMENTARIA

f54

Documento		036239 ANTECEDENTES
Fecha	Origen	
		la proscripta CNT, lema "Por la Unidad, Solidaridad y Lucha Militante del Gremio"en la CNT por el período 1971/72, siendo además candidato a la Comisión Directiva de la mencionada gremial, por el lema "Por la defensa del Régimen, junto a la clase trabajadora y a la CNT, lista 1", ocupando el 6to. lugar por el período 1970/71.- 23/4/79: Por resolución 668/79 de la fecha, Acta 267, fue destituida.- Año/1971: Presentó con Violeta MORALES de SBARBARO a Antonia Violeta MORALES ARTIGAS y con Carmen PERETTA a María Violeta MORALES de SBARBARO para su afiliación al Partido Comunista, según material incautado por OCOA. en Feb/76.- 4/11/82:En la fecha se contestó dicha constancia a nombre del causante, solicitada para su Permanencia en la D.G.S.S.;Indica del (6) al (9).-(BC)
11.10.83	D.31109/001 y668,669	Indica idem al doc. 0740/76. Indica (10) a (12) Eval.A-2.(ME)
1.12.983	1970/79 Pág.03	Indica IDEM. Anotaciones anteriores, aportando: 23.4.79: Figura en una nómina de funcionarios de Asiganciones Familiares, destiuídos de su cargo.- Eval.A-1.-(FE)

12 MAYO 1975

MINISTERIO DE DEFENSA NACIONAL
S. I. D.

036239

Dep. I B-5 Secc. I
Sub - Secc. G
Ficha Nro. ____ Confec. ____

CAUBERRE BERMARTINI — Graciela Elena (1)
Apellidos — Nombres

DOCUMENTOS: C/C ARA 10.546 (2) C/I. 1.651.811 Mdeo. (3)
Serie Nro. Nro. Dpto.

OTROS DOC. ____
Pasaporte Lib. Enrol. etc.

NACIMIENTO: 32 años. 29/6/942 (4) Oriental
Fecha Lugar

DOMICILIO: Canelones 1916. Apto.704.
Calle Nro. Telét. Ciudad o Localidad

PROFESION U OCUPACION: Funcionaria del Consejo Central de Asignaciones Familiares. Aux. 4to. del Servicio Social.-

LUGAR: ____ CARGO: ____

IDEOLOGIA POLITICA: ____ CLASIFICACION: ACTIVISTA.

DATOS COMPLEMENTARIOS: ____
Est. Civil Conyuge Hijos

Hija de: Emilio y María Graciela (5)
Otros Antecedentes

35

B-6

Fecha	Documentos	036239 ANTECEDENTES A REGISTRAR
10.5.75	Doc. 798 (Rv. A-1)	**-Figura en una relación de contribuyentes a la campaña pro-bonos contribuyentes para los presos políticos detenidos en cuarteles, de valor $ 500.oo.-(W)**
17.3.82	.....	Memo(A)Nº490/82 para la DGSS.-(i).-
3/11/82 No.1757/82 PERMANENCIA IDEO.	C.H.C.P.	-4/11/82: En la fecha se contestó dicha constancia a nombre de la causante, solicitada para su Permanencia en la D.G.S.S.; indica del (1) al (5).-(BC)
.2.84	D.8400431/01	14.1.84 - Por Of.Nº25/84 el Sr. Ministro de Trabajo y Seguridad Social solicita al S.I.D. se sirva informar sobre si existe impedimento para el reintegro a sus funciones de la causante, quién fuera incluída en la Cat. "C" de CHCP el 10.11.82.- 31.1.84-Por Exp.Nº21/D-I/84 este Servicio informa al Señor Ministro de Trabajo y Seguridad Social que la causante luego de notificada de su inclusión en la Cat. "C" no efectuó los Recursos correspondientes. y considerando que la misma ya ha sido destituída este Servicio no tiene competencia en relación a la información solicitada. Asimismo se informa que la aplicación del Acto Institucional No. 7 quedará a criterio del organismo, según lo establecido en el Numeral IV-D,Art. 2 y 3 de las Dis-

Fecha	Documentos	ANTECEDENTES A REGISTRAR
		posiciones complementarias al Decreto 352/78. Informandose lo resulto en la Sesion 36/81 de la JCJ de fecha 22.12.81.(C)

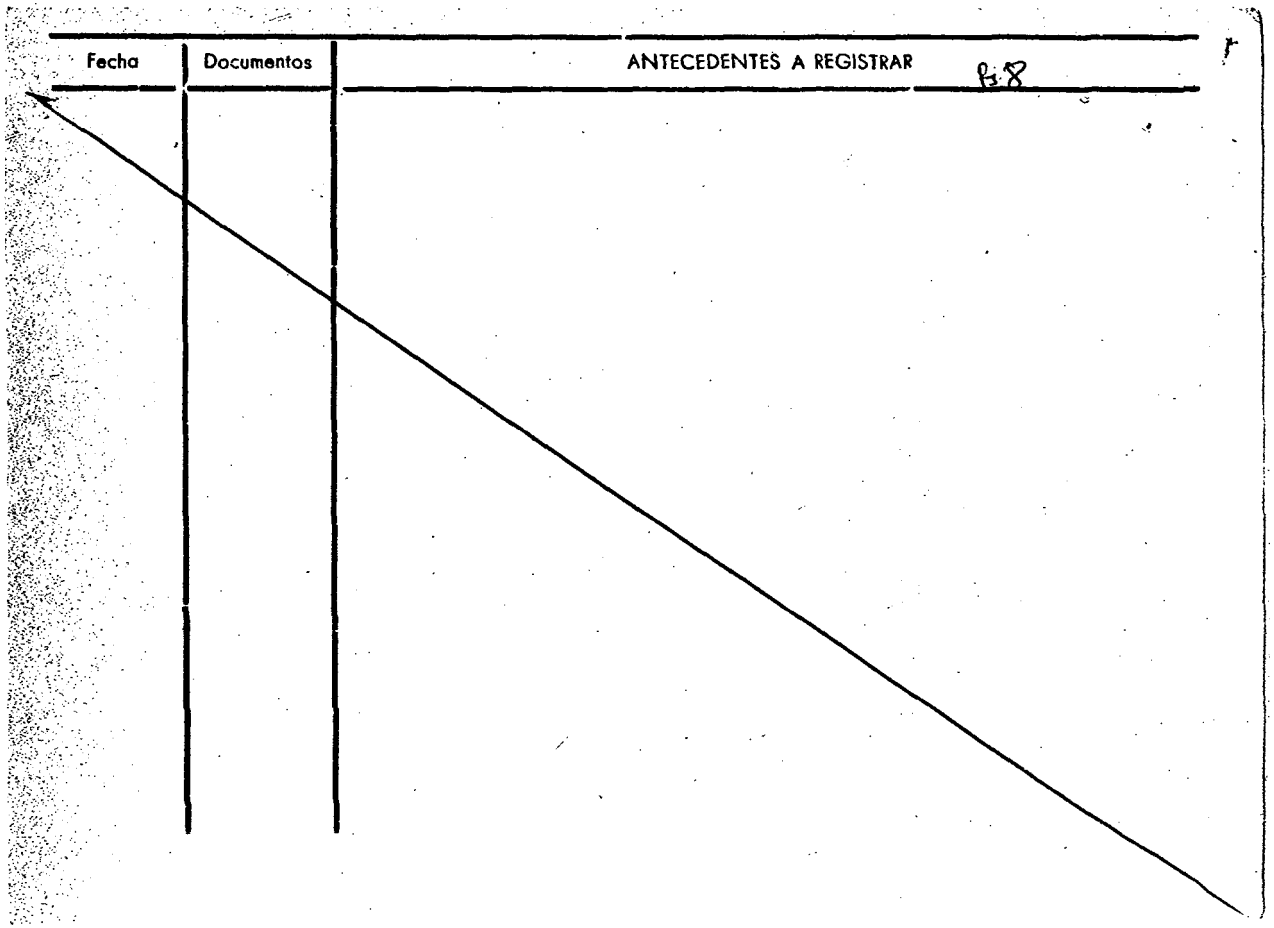
Fecha
Documentos
ANTECEDENTES A REGISTRAR
B.8

J. C. J.
Dpto. 1

036230

Apellidos CAUNEGRE DEMARTINI

Nombres Graciela Elena

Documentos: AFILIADO AL PARTIDO COMUNISTA N36655

Ant, Secc: A B C D E G V

[X] [ ] [ ] [ ] [ ] [ ] [ ]

Secreto

036230 **ANTECEDENTES** B 10

Fecha ing. 20.1.69.

Or. 26 años.

Dom. Canelones 1916/704-E. Acevedo Jackson Mdeo

Doc. ARA 10456.

Ocup. Emp.Serv. Social. Asig. Fam.

8.1.76. Doc 0001 Eval B-2 (JJ)

Montevideo, 07 de Noviembre de 1978.- (SS)- F 1

JUNTA DE COMANDANTES EN JEFE

S. I. D. (1) 036240-0

Dep. I Secc. I

Sub Secc. A/N

Ficha Nro. ..... Confec. .....

CAUMEGRE BARBOZA — Heracio

Apellidos — Nombres

DOCUMENTOS: C/C (2) A.U.B. 7296 — C/I. (3) 1.022.777

Serie Nro. — Nro. Dpto.

OTROS DOC. .....

Pasaporte — Lib. Enrol. — etc.

(4)

NACIMIENTO: 6 de Agosto de 1945 — Florida — Uruguay

Fecha — Lugar

DOMICILIO: Urquiza Nº. 2966 Apto. 2 (1980) (5) .....

Calle — Nro. — Teléf. (6) — Ciudad o Localidad

PROFESION U OCUPACION: Funcionario Público

LUGAR: Médico - D.G.S.S. (7) CARGO: .....

IDEOLOGIA POLITICA: ..... CLASIFICACION: .....

DATOS COMPLEMENTARIOS: .....

Est. Civil (8) Cónyuge [redacted] Hijos

Hijo de: Julio César y Dominga Fermina

Otros familiares

Fs 2

Fecha	Documentos	036240 ANTECEDENTES A REGISTRAR
26/6/978	D.N.I.I.	- 3/11/975.- Firmante de un manifiesto "A los ciudadanos de Florida de Apoyo al Frente Amplio y a la candidatura del Dr. Hugo DIBARBOURE - SOLICITUD DE CONSTANCIA DE HABILITACION PARA CARGOS PUBLICOS No. 999/978 DE LA SECCIONAL 9na. a nombre de Heracio CAUNEGRE BARBOZA. (SS)
26/5/81	-------	- Se contestó C.H.C.P. Nº. 3460/80 Mdeo. Permanencia para la D.G.S.S., a nombre del causante. Aportando datos filiatorios. Indica del (1) al (8).- - Con fecha 26/VI/978 solicitada en Secc.9na. Constancia de Habilitación para Cargos Públicos, expidiéndosele Categoría "B".- (Q)
05/10/82	20.492	-Habiendo solicitado C.H.C.P. el 17/12/80, le fue expedida Cat. "B" el 18/11/81. EVAL: A-1.- (RJ)
3.11.83.	31109/625	Indica IDEM. anotaciones anteriores.-Eval. A-2.-(FE)

SERVICIO DE INFORMACION DE DEFENSA
Dep. 1

036241-D

Confeccionado el 30 JUL. 1974 Fs. 1

V A R I O S

FOTO

Apellidos CAUNEGRE

Nombres Julio César(1)

Fecha de Nacimiento

Lugar de Nacimiento

Est. Civil

Cred. Cívica CAA 18.812(2) Céd. Identidad 1.482.275(3)

Otros Documentos

Ocupación Médico

Lugar de Trabajo: Consultorio particular en Ituzaingó No.682(4)

Padre

Madre

Domicilio Ciudad

Otros datos

CLASIFICACION: Frente Amplio/Activo(5) [redacted]

FICHA COMPLEMENTARIA

Fs. 2

DOCUMENTO		036241 ANTECEDENTES
FECHA	ORIGEN	
[illegible]	[illegible] (Ev. [illegible])	[illegible] al Frente [illegible] Indic[illegible]
26.11.71	"MARCHA" (Pag.28) (1)	"Firmante de un Manifiesto de Adhesión de Médicos al "Frente Amplio".-(KK).
16.5.74	Doc.1072	Indica lo mismo que lo anterior.-(KK).
20/1/81	————	- Se contestó por Memo.(A) Nº 044/981 de la División Ejército III. (L).-
1/11/83	11941 / 82 PAG. 1103	- POSEE ANTECEDENTES EN EL CO.NA.E - EVAL - A - 1. (D) INDICA ( ) ( ) ( )
3.2.84	0959/79 pág.3	03.11.71:Firmante de un manifiesto "A LOS CIUDADANOS DE FLORIDA" de apoyo al F.A. y a la candidatura del Dr.Hugo Dibarboure. 24.6.78:Mantiene contacto con María Mercedes BRUQUETAS SANCHEZ.Eval.A-1.Indica(1) al (6).(ME)

SERVICIO DE INFORMACION
DE DEFENSA
Dep. I

036242-6

[redacted] B-1
..... Sección
Act. Ant. Nac.
Ficha Nº .....

Nombres y Apellidos: CAUNEGRE DEMARTINI, Raúl.

Fecha de Nacimiento: .....

Lugar de Nacimiento: .....
(País - Ciudad o Localidad - etc.)

Cred. Cív.: Serie ..... Nº ..... Ced. Identidad: .....

Otros documentos: .....
(Pasaporte — Libreta Enrolam. — etc.)

FOTO

Domicilio: .....
(Ciudad o Localidad) (Calle) Nº Teléf

Filiación

Edad aparente ..... Color del Cutis .....

Color del Cabello ..... Estatura Aproximada .....

Complexión ..... Aspecto Social .....

Señas particulares .....

[redacted]

Ficha confeccionada en Montevideo el 3 de mayo de 1967.

Fórm. 1

036242

6-2

ACTIVIDADES

(1) **Laborales:** Profesión ..... Lugar de trabajo .....

Cargo ..... Antigüedad .....

Otras Actividades .....

(2) **Políticas:** Ideología FIDELISTA Actuación .....

Antecedentes .....

Antecedentes familiares .....

(3) **Sociales:** Estado Civil ..... Religión ..... Figuración .....

Grado Instrucción ..... Lugares que frecuenta .....

(4) **Económicas:** Situación ..... Capital aprox. ..... Vehículo .....
marca y Nº

Otros datos .....

Datos Complementarios .....

Apreciación Personal Gral. .....

B-3

FICHA COMPLEMENTARIA

Documento		ANTECEDENTES
Fecha	Origen	036242
Año 1966.	Lista "FIDEL" Maldonado. 1001, 2001, 3001 y 4001.-	-Figura como 40o.Titular a la Junta Departamental de Maldonado, y 1Co.Titular a la Junta Eletoral del mismo Dpto., en las listas del "Frente Izquierda de Liberación" en las Elecciones Nacionales del corriente año.-

B1

JUNTA DE COMANDANTES EN JEFE Dep. I Secc. I

S. I. D. Sub Secc. A/N.

036243-4 Ficha N.° ..... Confec. 2.8.82

CAURIEL ..... Moisés .....

Apellidos Nombres

DOCUMENTOS: C/C. ..... C/I. .....

Serie N.° N.° Dpto.

OTROS DOC. .....

Pasaporte Lib. Enrol. etc.

NACIMIENTO: .....

Fecha lugar

DOMICILIO: .....

Calle N.° Teléf. Ciudad o localidad

PROFESION U OCUPACION: .....

LUGAR: ..... CARGO: .....

IDEOLOGIA POLITICA: ..... CLASIFICACION: .....

DATOS COMPLEMENTARIOS: .....

Est. Civil Cónyuge Hijos

Tió del recluso BEGA Rafael .....

Otros familiares

[redacted]

Fecha	Documentos	036243 ANTECEDENTES A REGISTRAR	P3-2
2.8.83	0663/80 pag.10	-16.6.80-Visita en el EMR.1 al recluso No.2003 BEGA Rafael. Eval:A-1(M).-	

SERVICIO DE INFORMACION
DE DEFENSA

036244-2

61

Dep. 1

Confeccionado el 10-VII-1969.-

CARLOS

FOTO

Apellidos CAURIEL CURIEL

Nombres Yoch

Fecha de Nacimiento 21 años (1968)

Lugar de Nacimiento Uruguay

Est. Civil Soltero

Cred. Cívica: Céd. Identidad 46.708 (Colonia)

Otros Documentos

Ocupación Estudiante de Arquitectura.-

Padre

Madre

Domicilio Canelones 776 bis Ap.2 Ciudad Montevideo

Otros datos:

[redacted]

FICHA COMPLEMENTARIA

DOCUMENTO		036244 ANTECEDENTES.
Fecha	Origen	
[illegible] 1968 Parte 240	B72-D37	-Detenido por repartir panfletos contrarios a las Medidas Prontas de Seguridad.-

A/N

Fs. 1

JUNTA DE COMANDANTES EN JEFE

S. I. D. 036245-9

DEP. I SECC. I
20.05.82 SUB SECC. A/N
FICHA Nº ..... CONFEC. .....

CAUSA ..... Luis Alberto .....
Apellidos Nombres

DOCUMENTOS: C/C ..... C/I. .....
Nº Dpto. Serie Nº

OTROS DOC. .....
Pasaporte Li. Enrol etc.

NACIMIENTO: .....
Fecha Lugar

DOMICILIO: .....
Calle Nº Teléf. Ciudad o Localidad

PROFESION U OCUPACION: .....

LUGAR: ..... CARGO: .....

IDEOLOGIA POLITICA: ..... CLASIFICACION: .....

DATOS COMPLEMENTARIOS: .....
Est. Civil Cónyuge Hijos

.....
Otros familiares

[redacted]

Fs. 2

FECHA	DOCUMENTOS	036245 ANTECEDENTES A REGISTRAR
06.05.82	14.543/82	-Mencionado página/s 222 del libro "TESTIMONIO DE UNA NACION AGREDIDA". -EVALUACION : A-1.-(GM) (LA).-

1/11/83

11941 / 82
PAG. 1103

-POSEE ANTECEDENTES EN EL CO.NA.E-
EVAL - A - 1. (CD) INDICA ( ) ( ) ( )

Imp. Nacional 1933/82

SERVICIO DE INTELIGENCIA
Divición I
(Seguridad)

MINISTERIO DE DEFENSA NACIONAL
SERVICIO DE INFORMACION DE DEFENSA
M/F

I.C. CODA(1) 036246-73

Sección A B1
Act. Ant. Nac.
Ficha N.º ~~0857~~

Nombres y Apellidos: CAUSA, Mario E..- Elmor(2)

Fecha de Nacimiento: 23.8.31 Sanitago de Chile(3)

Lugar de Nacimiento: BQA 7624 (País - Ciudad o Localidad - etc.)

Cred. Civ.: Serie (4) CMC N.º 1518 Ced. Identidad: 594.020 Mdeo.(5)

Otros documentos: (Pasaporte - Libreta Enrolam. - etc.)

Domicilio: Calle 26 s/n Barrio Atlántida Canelones (6)
(Ciudad o Localidad) (Calle) (N.º) (relef.)

Filiación
- Edad Aparente ..... Color del Cutis .....
- Color del Cabello ..... Estatura Aproximada .....
- Complexión ..... Aspecto Social .....
- Señas particulares .....

Ficha confeccionada en Montevideo, el 21 de mayo de 1962.-

036240

B-2

ACTIVIDADES

(1) Laborales: Profesión Ing.Agrónomo.- Lugar de trabajo B.R.O.U.(7)

Cargo ..... Antigüedad .....

Otras Actividades .....

(2) Políticas: Ideología Castrista.- Actuación .....

Antecedentes Firmante declaración profesionales universitarios apoyo a Cuba.-

Antecedentes familiares Hijo de Mario Benito y Griselda Jacinta (8)

(3) Sociales: Estado Civil ..... Religión ..... Figuración .....

Grado Instrucción ..... Lugares que frecuenta .....

(4) Económicas: Situación ..... Capital aprox. ..... Vehículo ..... marca y N.o

Otros datos Informe de la Div. I.- Seguridad.-

Datos Complementarios .....

Apreciación Personal Gral. .....

.....

.....

FICHA COMPLEMENTARIA

Documento		036246 ANTECEDENTES
Fecha	Origen	
13.8.77	Doc. 0834	Año 1962-Firmante de un manifiesto de Profesionales Universitarios ante la situación Cubana. Eval. A-2 (BB).-
21/6/82 - C.H.C.P. PERMANENCIA DE CANELONES.-	No.497/82	-11/11/82: En la fecha se contestó dicha constancia a nombre de CAUSA CUBA, Mario Almor para su Permanencia en el B.R.O.U. con los antecedentes anteriormente registrados, no pudiéndose establecer si los mismos le corresponden.- (RJ)
3.8.83	28380/004	-Habiendo solicitado C.H.C.P. el 27.6.82, se le otorgó Cat. "B" el 6.6.83. 6.6.83-En la fecha por Of.N°423/83, la Jefatura de Policía de Canelones comunica al Organismo. EVAL A-1 (RJ)
22.8.83	29598/01 a 11	-23.6.83 Presenta recurso ante el Delegado del S.I.D. en Canlones al habérsele incluído en la Cat. "B" deCHCP. En el mismo niega su participación en el antecedente que lo involucra, expresando que su nombre fue incluído en el manifiesto de referencia sin su autorización. Asegura no haber tenido actividad política o gremial, considerando que la democracia es el sis-

FICHA COMPLEMENTARIA

Documento		036246 ANTECEDENTES
Fecha	Origen	
	Pag.011 y 012	tema ideal y más justo. 8.8.83- El Delegado Departamental eleva a este Servicio el recurso del causante, opinando que debería otorgársele Categoría "A" de CHCP, en base a que el antecedente que lo involucra corresponde al año 1960, según luce a fojas 8 y 9 del presente y las directivas contenidas en las Bases de Trabajo para la Tramitación de C.H.C.P. de fecha 08/NOV/978 determinan la adjudicación de Categoría "B" para las adhesiones a Cuba o a Castro a partir del año 1962.- (CC)
21.8.83	Pag.012	Por Exp.No.217/D-I/83 se comunica al Señor Delegado del S.I.D. en el Dpto. de Canelones, que atento a la recomendación establecida por esa Jefatura en base a la pauta valorativa a que se hace referencia, este Servicio ha resuelto otorgar Cat. "A" de C.H.C.P. al causante.- (CC)

FECHA	DOCUMENTOS	CAUSA CODA 036246 ANTECEDENTES A REGISTRAR Mario Elmor B-5
12.9.83	29598/14 a 16	26.8.83-En la fecha se le notifica al causante que ha sido incluído en la Cat. "A" de CHCP. 21.8.83-El Delegado en Barcelonés devuelve a este Servicio el expediente del causante.(C)
15.9.83.	30148/83. pag.002.	Habiendo solicitado C.H.C.P. el 21.6.82. se le otorgó Cat. "B" el 6.6.83.Eval.A.1.(AE). 24.6.83.En la fecha presentá recurso en 1rà. Instancia cambiándosele la Cat."B" por "A".Eval.A.1.(AE).

V. fs-1

JUNTA DE COMANDANTES EN JEFE 036247-5

S. I. D.

DEP. VII SECC. I

SUB SECC. A/N

FICHA Nº ..... CONFEC. 9.8.80

CAULA CARAPE — Apellidos

NELSON RAUL — Nombres

DOCUMENTOS: C/C Nº ..... Dpto. ..... C/I. 1.345.339 Serie Nº

OTROS DOC. ..... Pasaporte ..... Li. Enrol ..... etc.

NACIMIENTO: ..... Fecha ..... Lugar

DOMICILIO: Ariel 5019 Apto. 13 P. 3 — Calle Nº Teléf. Ciudad o Localidad

PROFESION U OCUPACION: Programa:"ARCO IRIS" Revista C.Popular, Guambia. (2)

LUGAR: CX 36 RADIO CENTENÁRIO CARGO: Conductor de programa de C.P. en CX 30 (1)

IDEOLOGIA POLITICA: ..... CLASIFICACION: .....

DATOS COMPLEMENTARIOS: ..... Est. Civil ..... Cónyuge ..... Hijos

..... Otros familiares

[redacted]

036247

B-2

FECHA	DOCUMENTOS	ANTECEDENTES A REGISTRAR
SET-80	DNII	NO REGISTRA ANTECEDENTES.
	SID	NO REGISTRA ANTECEDENTES.
14-4-82	0.13756	Indica datos filiatorios.- (FO)
13-10-83	31105/001	D Integró el Jurado del 2do. Festival Nacional de Canto Popular, realizado entre los días 7 y 10-10-83 en el Centro Social La Paz en el cual los concursantes debían interpretar una canción inédita, las que en su mayoría fueron de índole tendenciosa. Eval.A-1 (SI). Indica (1) (2)
22-10-83	31423/001	Indica idem. Doc. 31105. Eval.A-1 (SI).
8-11-83	31798/001	Se toma conocimiento que en la revista "GUAMBIA" No.7 de octubre/83, cuyo director es el causante, se publica una campaña de información y propaganda realizada por la DINARP sobre actividades y tareas cumplidas y en ejecución la que fue entregada a seis Agencias Publicitarias para su presupuesto. Eval.A-1 (SI).
19.1.84	8400283/2 P.D.	**-11.1.84.-En representación del Semanario "Guambia" integró junto a otros una Conferencia de Prensa en la sede del Colegio de Abogados del Uruguay,la que fue convocada por los Directores de semanarios editados en nuestro medio,habiéndose dado lectura a la "Declaración de Principios del grupo reunido".Eval:A-1.(TT)**

Imp. Nacional 1933/78

CAULA, CARABE? Nelson Raul

FECHA	DOCUMENTOS	30247 ANTECEDENTES A REGISTRAR	F-3
25.4.84	8402672/02	13.4.84 Asistió a la reunión realizada en la fecha, en la sede de AEBU, del autodenominado "COMITE DE SOLIDARIDAD CON NICARAGUA", durante la cual fue designado el Secretariado Ejecutivo del mismo. Cabe agregar que el régimen de Nicaragua es marxista. Eval.A-1 (SI)	

B-1

SERVICIO DE INFORMACION
DE DEFENSA
Dep. 1

036248-3, Confeccionado el 10/3/72

VARIOS

FOTO

Apellidos CAUSA

Nombres Miguel

Fecha de Nacimiento

Lugar de Nacimiento

Est. Civil

Cred. Cívica Céd. Identidad

Otros Documentos

Ocupación

Padre

Madre

Domicilio Ciudad

Otros datos

[redacted]

CHIESA Hnos. Ltda. - 8.000 - 3 - 72

B2

FICHA COMPLEMENTARIA

DOCUMENTO		ANTECEDENTES 036248
Fecha	Origen	
1/2/72	Doc_12	Figura en una lista de socios de la coordinadora (M) de l F.M. dicho material fue incautado en el domicilio de la presunta sediciosa JUDITH SUTZ Waisman.(X). Evaluación: ~~B-6~~.- 30.4.81-MEMO(A)Nº 659/81-U.REPUBLICA.-qq-.
15/3/984	----------	Se contestó Memo. (A) Nº 483/984 para O.C.O.A. (MS)

VARIOS 24.06.82 R-1

JUNTA DE COMANDANTES EN JEFE
S. I. D.

036249

DEP. I SECC. I
SUB SECC. A/N
FICHA Nº ..... CONFEC. .....

CAUSA GONZALEZ (Apellidos) Naslah Ana (Nombres)

DOCUMENTOS: C/C Nº ..... Dpto. ..... C/I. Serie ..... Nº .....

OTROS DOC. ..... Pasaporte Li. Enrol etc.

NACIMIENTO: ..... Fecha Lugar

DOMICILIO: ..... Calle Nº Teléf. Ciudad o Localidad

PROFESION U OCUPACION: .....

LUGAR: ..... CARGO: .....

IDEOLOGIA POLITICA: ..... CLASIFICACION: .....

DATOS COMPLEMENTARIOS: ..... Est. Civil Cónyuge Hijos

..... Otros familiares

[redacted]

f. 2

FECHA	DOCUMENTOS	036249 ANTECEDENTES A REGISTRAR
15.06.82	16.043	Autorizasele expedir o renovar Pasaporte a nombre del causante en el Consulado Uruguayo en Puerto Rico. Evaluación:A-1.Indica ( ) ( ) ( ) ( ) ( ) (M)(VL)(LA)(GM).

Imp. Nacional 1933/78

JUNTA DE COMANDANTES EN JEFE 036250-9 Dep. I V. Secc. I

S. I. D. Sub Secc. A/N

Ficha Nº ..... Confec. 5.XII.79

CAUCH — Apellidos

CAMILO — Nombres

DOCUMENTOS: G/C ..... Serie ..... Nº ..... C/I. 915.911 Nº ..... Dpto.

OTROS DOC. ..... Pasaporte ..... Lib. Enrol. ..... etc.

NACIMIENTO: ..... Fecha ..... Lugar

DOMICILIO: Gonzalo Ramirez 1557 bis. Ap.2 — Calle — Nº — Teléf. — Ciudad o Localidad

PROFESION U OCUPACION: .....

LUGAR: RADIO COLOR PANAMERICANA CARGO: PROGRAMA DEPORTIVO

IDEOLOGIA POLITICA: ..... CLASIFICACION: .....

DATOS COMPLEMENTARIOS: ..... Cónyuge ..... Est. Civil ..... Hijos

..... Otros familiares

[redacted]

Fs 2

Fecha	Documentos	036250 ANTECEDENTES A REGISTRAR
JUN80	DNII	NO REGISTRA ANTECEDENTES.
1-4-82	D. 13388	Indice datos filiatorios. (FE)

Imp. Nacional 7/6/79

F 5 1

MINISTERIO DE DEFENSA NACIONAL 0362517 Dep. I Secc. I
S. I. D.
Sub - Secc. A/N
Ficha Nro. ____ Confec. 16-8-75

CAURILLAS BAÑE — Apellidos
Félix — Nombres

DOCUMENTOS: C/C ____ Serie ____ Nro. C/I. ____ Nro. ____ Dpto.

OTROS DOC. ____ Pasaporte ____ Lib. Enrol. ____ etc.

NACIMIENTO: 39 años (1969) — Fecha
España — Lugar

DOMICILIO: J. Spikerman 2402 Ap. 4 entre Armonía y Rep. Dominicana — Montevideo (1960)
Calle — Nro. — Teléf. — Ciudad o Localidad

PROFESION U OCUPACION: Obrero Metalúrgico Naftero.

LUGAR: ____ CARGO: ____

IDEOLOGIA POLITICA: COMUNISTA CLASIFICACION: ____

DATOS COMPLEMENTARIOS: ____
Est. Civil — Conyuge — Hijos

[redacted]
Otros familiares

FS-2

Fecha	Documentos	036251 ANTECEDENTES A REGISTRAR
21-4-75	Doc.656	-Afiliado al Partido Comunista el 15.01.65 con el No.22527.- (Microfilm incautado a RODNEY ARISMENDI).-EVAL.: B - 2.- (U).-

S. I. D.
Dpto. I. 036251

Apellidos CAURILLAS BAÑS

Nombres Félix

Documentos: Obrero metalúrgico - Naftero

Afil. al PC. No. 22527

Ant. Secc: A B C D E G V

[x] [ ] [ ] [ ] [ ] [ ] [ ]

Secreto

036251 ANTECEDENTES

Afil.P.Com.-Doc.656/75 (Microfilm).-(U).-

Esp. 39 15.1.65.

J. Spikerman 2402/4 Armonia y Rca. Dominicana

Obrero Metalurgico Naftero.

8.1.76 Doc. 0001 Eval. B-2.- S()

R-1

JUNTA DE COMANDANTES EN JEFE 20 MAR. 1979

S. I. D. 036252-5

Dep. I Secc. I

Sub Secc. A/N

Ficha Nro. ____ Confec. ____

CAUSADE SILVA (Apellidos) Emir (Nombres)

DOCUMENTOS: C/C BUB=13561 (Serie / Nro.) C/I. ____ (Nro. / Dpto.)

OTROS DOC. ____ (Pasaporte / Lib. Enrol. / etc.)

NACIMIENTO: ____ (Fecha / Lugar)

DOMICILIO: ____ (Calle / Nro. / Teléf. / Ciudad o Localidad)

PROFESION U OCUPACION: ____

LUGAR: ____ CARGO: ____

IDEOLOGIA POLITICA: ____ CLASIFICACION: ____

DATOS COMPLEMENTARIOS: ____ (Est. Civil / Cónyuge / Hijos)

[redacted]

Otros familiares

B-2

Fecha	Documentos	036252 ANTECEDENTES A REGISTRAR
25 SET. 1978 M 196		- Delegado de Mesa por las listas 1001=2001.= en las elecciones nacionales del año 1971, por el Departamento de Montevideo.= . Circuito N° 2378.= (0176) (M).=

Fs-1

V A R I O S

JUNTA DE COMANDANTES EN JEFE 036253-3 Dep. I Secc. I

S. I. D. Sub Secc. MMM

Ficha Nº ..... Confec. 6/6/80.-

CAUSADE SILVA (Apéllidos) Ramón (Nombres)

DOCUMENTOS: C/C (Serie) BUB 10.681 (Nº) C/I. (Nº) 692.187.- (Dpto.)

OTROS DOC. (Pasaporte) (Lib. Enrol.) (etc.)

NACIMIENTO: 28/11/928 (Fecha) Cerro Largo .- (Lugar)

DOMICILIO: Herdia 4156 (Calle) (Nº) Montevideo.- (Teléf.) (Ciudad o Localidad)

PROFESION U OCUPACION:

LUGAR: A.N.P. CARGO: Sub-Conserje.--

IDEOLOGIA POLITICA: CLASIFICACION:

DATOS COMPLEMENTARIOS: Casado. (Cónyuge) (Est. Civil) (Hijos)

Hijo de Luciano y de Fulgencia.- [redacted] (Otros familiares)

Fs 2

Fecha	Documentos	036253 ANTECEDENTES A REGISTRAR
6/6/80	D.N.I.I.	-15/1/954.Obrero de "FERROSMALT", formula declaraciones sobre costo de la vida. "JUSTICIA".- -22/4/954.Informa que se adhiere a la candidatura de Eugenio GOMEZ al Senado."JUSTICIA".- -14/6/955.Informa que el titular, dirigente sindical, fue despadido de "FERROSMALT", juntos con otros dirigentes.-" "JUSTICIA".-(Datos extraídos de la C.H.C.F. de la secc. 19a de frcha 10/11/78,Nº1650.).-(P).

Imp. Nacional 916/79

fs. 1

JUNTA DE COMANDANTES EN JEFE

S. I. D.

36254-1

Dep. I Secc. I

Sub Secc. A/N

Ficha No. ..... Confec. .....

CAUSSADE ..... OLIVAR .....

Apellidos Nombres

FALLECIDO

DOCUMENTOS: C/C. ..... C/I. .....

Serie No. No. Dpto.

OTROS DOC. .....

Pasaporte Lib. Enrol. etc.

NACIMIENTO: .....

Fecha Lugar

DOMICILIO: .....

Calle No. Teléf. Ciudad o Localidad

PROFESIÓN U OCUPACIÓN: .....

LUGAR: ..... CARGO: .....

IDEOLOGÍA POLÍTICA: ..... CLASIFICACIÓN: .....

DATOS COMPLEMENTARIOS .....

Est. Civil Cónyuge Hijos

.....

Otros familiares

fs.2

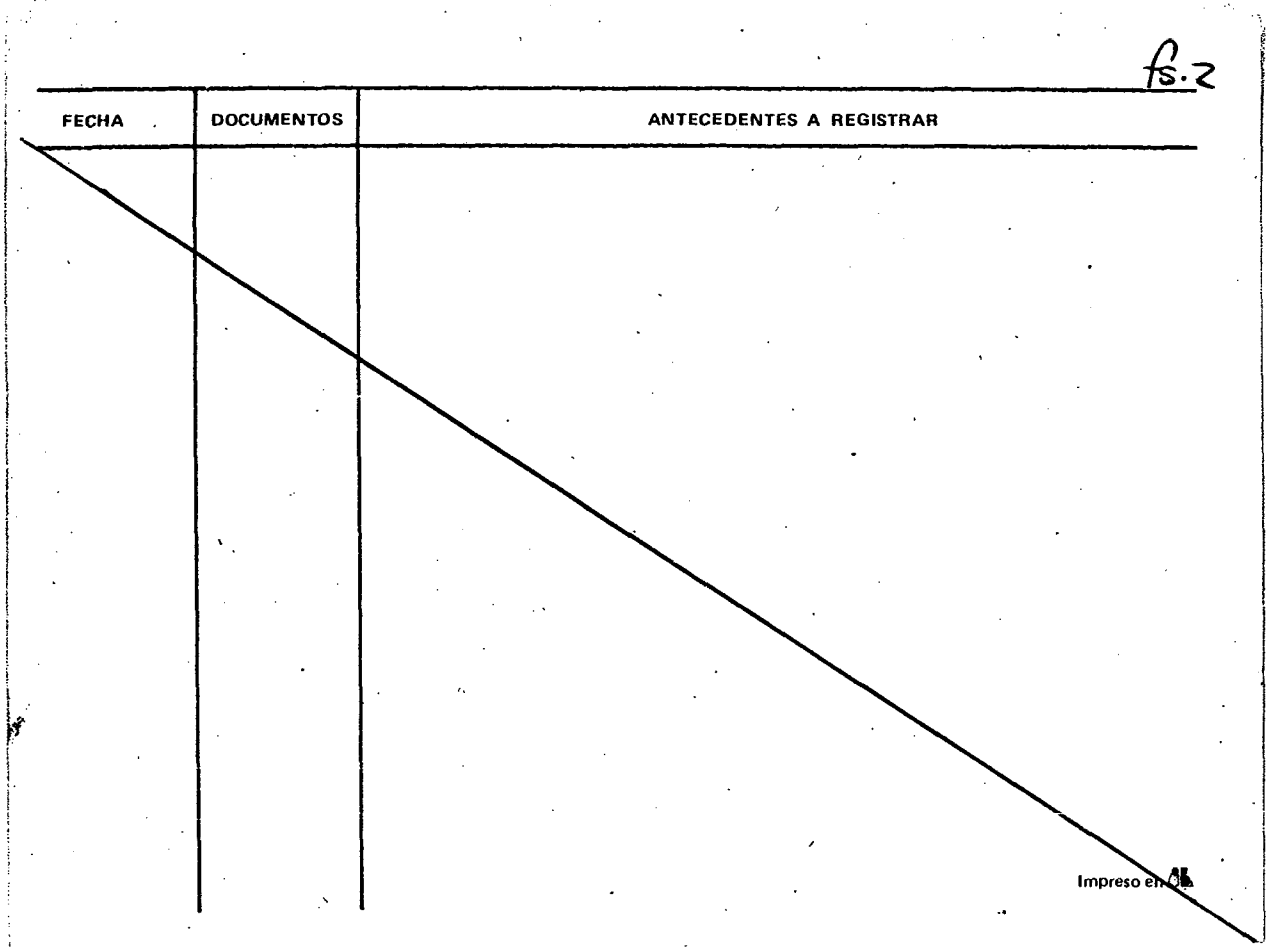

B-1

SERVICIO DE INFORMACION DE DEFENSA
Dep. 1

036255-8

Confeccionado el 22/III/973

VARIOS

FOTO

Apellidos CAUSILLAS BRACHET

Nombres Elida Mabel

Fecha de Nacimiento 31 años de edad (1972) 25/2/941 (1)

Lugar de Nacimiento Montevideo (2)

Est. Civil Divorciada (3)

Cred. Cívica BCA 35.675 (4) Céd. Identidad 764.767 (5)

Otros Documentos

Ocupación Profesora de Educación Física

Padre Gabriel (6)

Madre Libertad Elida (7)

Domicilio Boulevar España 2972 Apto.302 Ciudad

Otros datos

[redacted]

CHIESA Hnos. Ltda - 8.000 - 3 - 72

FICHA COMPLEMENTARIA

Rs 2

DOCUMENTO		ANTECEDENTES 036255
Fecha	Origen	
5/II/973	Doc. 11 J.P.M.	-Con fecha 8/I/973, se encuentra detenida en la D.N.I.I., donde permanece siendo indagada junto a **Libertad Elida** BRACHET GAZO.- ((FF))
5/II/973	Doc. 22 J.P.M.	-A la fecha 14/I/973, aún se encuentra detenida en la D.N.I.I., donde continúa siendo indagada.- ((FF))
7/1/1973	D.10 J.P.M.(Nr.2)	6-1-73 - Cita la causa de detención por averiguación de sus actividades.- (C.C)
17/1/1973	D.26 J.P.M.(Nr.2)	-Fué dejada en libertad.-
3/7/82 Nro. 240/82 INGRESO - MONTEVIDEO	C.H.C.P. Secc.10a.	-29/7/82: En la fecha se contestó dicha constancia a nombre de la causante, para su Ingreso al M.T.S.S.; indica del (4) al (7).(BC)
13/08/982	.....	-MEMO. (A) No. 1753/82 PARA LA C.N.E.F. (P)

Fs-1

31 MAYO 1976

JUNTA DE COMANDANTES EN JEFE 036256-6

S. I. D.

Dep. I Secc. I

Sub Secc. A/N

Ficha Nro. _____ Confec. _____

CAUSADE ESMAL — Apellidos

Benjamina — Nombres

DOCUMENTOS: C/C G.B.C. 7221 — Serie Nro. — C/I. _____ Nro. Dpto.

OTROS DOC. _____ Pasaporte Lib. Enrol. etc.

NACIMIENTO: _____ Fecha Lugar

DOMICILIO: Lavalleja 881 — Calle Nro. Teléf. — Dpto. CERRO LARGO — Ciudad o Localidad

PROFESION U OCUPACION: Jubilado de Mensajería

LUGAR: _____ CARGO: _____

IDEOLOGIA POLITICA: COMUNISTA CLASIFICACION: _____

DATOS COMPLEMENTARIOS: _____

Est. Civil [redacted] Cónyuge Hijos

Otros familiares

036256 B-2

Fecha	Documentos	ANTECEDENTES A REGISTRAR
30.3.76	D. 0572	Afiliado al P.C. de Cerro Largo con el Carnet No. 29.184, con fecha de ingreso el 6.11.67, Secc. C. Largo (MELO). Evaluación B-1.-(I).-

036256

Ficha confeccionada el 14/10/72

Fs. 3

MINISTERIO DE DEFENSA NACIONAL
S. I. D.

Dep. 1 Secc. I
Sub-Secc. A/N
Ficha Nro..... Confec. .....

CAUSADE (Apellidos) Benjamín (Nombres)

DOCUMENTOS: C/C. ..... (Serie / Nro.) C/I. ..... (Nro. / Dpto.)

OTROS DOC. ..... (Pasaporte / Lib. Enrol. / etc.)

NACIMIENTO: ..... (Fecha / Lugar)

DOMICILIO: ..... (Calle / Nro. / Teléf. / Ciudad o Localidad)

PROFESION U OCUPACION: .....

LUGAR: ..... CARGO: .....

IDEOLOGIA POLITICA: Comunista. CLASIFICACION: .....

DATOS COMPLEMENTARIOS: ..... (Est. Civil / Conyuge / Hijos)

97756

..... (Otros familiares)

036256

Fs. 4

Fecha	Documentos	ANTECEDENTES A REGISTRAR
1971.	Lista 2001 CERRO LARGO	-Candidato en el ler. lugar Suplente del 15 Titular a la Junta Departamental, en las listas del P.Comunista para las elecciones de 1971. "P".-
1/11/83	11941 / 82 PAG. 1104	- POSEE ANTECEDENTES EN EL CO.NA.E. EVAL. A - 1.(CD) INDICA ( ) ( ) ( )

B5

J. C. J.
Dpto. 1

036256

Apellidos CAUSSADE ESNAL

Nombres Benjamín

Documentos AFILIADO AL PARTIDO COMUNISTA N29184

Ant, Secc: A B C D E G V

[X] [ ] [ ] [ ] [ ] [ ] [ ]

Secreto

036256 **ANTECEDENTES** FS 6

Fecha ing 6.11.67.

Or. carece

Dom Lavalleja 881 Ciudad MELO CERRO LARGO.

Doc GBC 722

Ocup Jubilado.

8.1.76. Doc 0001 Eval B-2 (JJ)

Fc.1

VARIOS

JUNTA DE COMANDANTES EN JEFE

Dep. I Secc. I

Sub Secc. A/N

S. I. D. 036257-4

Ficha Nro. ____ Confec. 13.4.83

CAUSINDO Mair Teresa

Apellidos Nombres

DOCUMENTOS: C/C ... ... C/I. 60.950 Lavalleja

Serie Nro. Nro. Dpto.

OTROS DOC. ...

Pasaporte Lib. Enrol. etc.

NACIMIENTO: ...

Fecha Lugar

DOMICILIO: ...

Calle Nro. Teléf. Ciudad o Localidad

PROFESION U OCUPACION: ...

LUGAR: ... CARGO: ...

IDEOLOGIA POLITICA: ... CLASIFICACION: ...

DATOS COMPLEMENTARIOS: ...

Est. Civil Cónyuge Hijos

...

Otros familiares

82

Fecha	Documentos	ANTECEDENTES A REGISTRAR
14.04.83	24737/83	03.03.83-Figura en una relación de personas refugiadas en Brasil al amparo de ACNUR.Fecha de ingreso el 20.11.80,solicitó visa.-EVAL:A-2 (Q)

Fs. 1

SERVICIO DE INFORMACION
DE DEFENSA
Dep. 1

036258-2 Confeccionado el 10/3/72

VARIOS

FOTO

Apellidos CAUSO

Nombres Gerardo

Fecha de Nacimiento

Lugar de Nacimiento

Est. Civil

Cred. Cívica Céd. Identidad

Otros Documentos

Ocupación

Padre

Madre

Domicilio Ciudad

Otros datos [redacted]

CHIESA Hnos. Ltda - 8.000 - 3 - 72

FICHA COMPLEMENTARIA

Pg. 2

DOCUMENTO		ANTECEDENTES
Fecha	Origen	03625
1/2/72	Doc_12	Figura en una lista de socios de la coordinadora (M) del F.A. dicho material fue incautado en el domicilio de la presunta sediciosa JUDITH SUTZ Waisman.(X).

SERVICIO DE INFORMACION
DE DEFENSA
Dep. 1

B-2

036259-0 Confeccionado el 10.11.72.

VARIOS

FOTO

Apellidos CAUSSADE

Nombres Ruben Elbio

Fecha de Nacimiento

Lugar de Nacimiento

Est. Civil

Cred. Cívica Céd. Identidad

Otros Documentos

Ocupación

Padre

Madre

Domicilio Ciudad

Otros datos

CHIESA Hnos. Ltda - 8.000 - 3 - 72

FICHA COMPLEMENTARIA

B2

DOCUMENTO		036259 ANTECEDENTES
Fecha	Origen	
1971.	Lista 9988	Candidato como 3er.suplente del 1er.titular a la Cámara de Representantes,por el Dpto.de Montevideo,sub.lema Frente del Pueblo".- (W).

18/8/73 Fs-2

MINISTERIO DE DEFENSA NACIONAL

S. I. D.

036260-8

Dep. I Secc. I

Sub - Secc. G

Ficha Nro. _____ Confec. _____

CAUTA _____ FRANCISCO _____

Apellidos Nombres

DOCUMENTOS: C/C. _____ C/I. _____

Serie Nro. Nro. Dpto.

OTROS DOC. _____

Pasaporte Lib. Enrol. etc.

NACIMIENTO: _____

Fecha Lugar

DOMICILIO: _____

Calle Nro. Teléf. Ciudad o Localidad

PROFESION U OCUPACION: Obrero Portuario

LUGAR: Ciudad de Fray Bentos CARGO: _____

IDEOLOGIA POLITICA: _____ CLASIFICACION: DIRIGENTE

DATOS COMPLEMENTARIOS: _____

Est. Civil Conyuge Hijos

_____

Otros Familiares

Fs2

Fecha	Documentos	036260 ANTECEDENTES A REGISTRAR
24.7.73	1827	Tesorero de la Unión Obrera Portuaria de la Ciudad de Fray Bentos;gremio afiliado a la CNT.Evaluación A-1(EE)

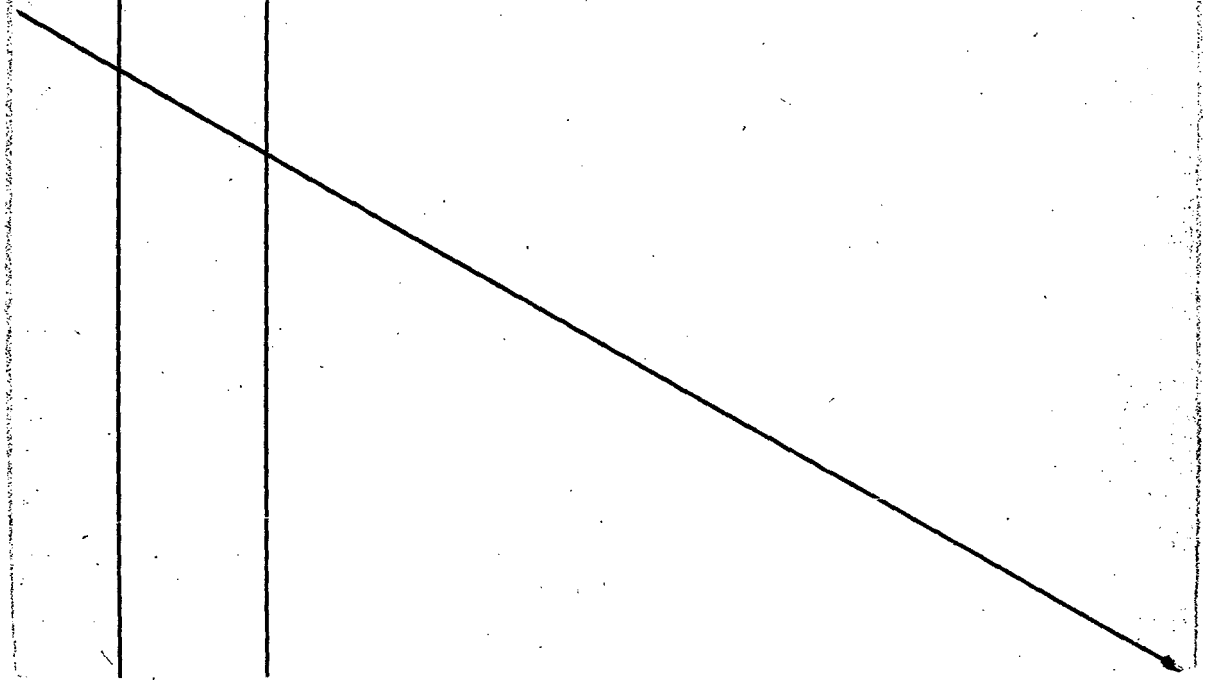

JUNTA DE COMANDANTES EN JEFE

Dep. I Secc. I 85-1

S. I. D. 036261-6

Sub Secc. A/N

Ficha Nº ..... Confec. 23.9.81

CAUTERUCCIO SACONE — Apellidos

Beatriz — Nombres

DOCUMENTOS: C/C ..... Serie ..... Nº ..... C/I. ..... Nº ..... Dpto.

OTROS DOC. ..... Pasaporte ..... Lib. Enrol. ..... etc.

NACIMIENTO: 21 años 1981 — Fecha ..... Uruguay — Lugar

DOMICILIO: ..... Calle ..... Nº ..... Teléf. ..... Ciudad o Localidad

PROFESION U OCUPACION: .....

LUGAR: ..... CARGO: .....

IDEOLOGIA POLITICA: ..... CLASIFICACION: .....

DATOS COMPLEMENTARIOS: Casada con Juan José VALVERDE GARCIA

Est. Civil ..... Cónyuge ..... Hijos

Otros familiares

B 2

Fecha	Documentos	036261 ANTECEDENTES A REGISTRAR
18.09.81 P.D.6a6N°	Doc.7965 260/81	-17.09.81-Fue detenida en compañía de su esposo (quien posee antecedentes como drogadicto), en la ciudad de Porto Alegre y deportada por carecer de visa. Eval.A-1.- (JJ)

Imp. Nacional 716/79

SERVICIO DE INFORMACION DE DEFENSA
Dep. 1

036262-4

Fs 1

Confeccionado el 11 de agosto de 1971

VARIOS

FOTO

Apellidos CAUTERUCCIO

Nombres Roberto

Fecha de Nacimiento

Lugar de Nacimiento

Est. Civil

Cred. Cívica Céd. Identidad

Otros Documentos

Ocupación

Padre

Madre

Domicilio Ciudad

Otros datos Integrante del "Partido Socialista"

FICHA COMPLEMENTARIA

Ps-2

DOCUMENTO		036262 ANTECEDENTES
Fecha	Origen	
29-VII-971	"EL SOCIALISTA"	Figura en la nómina publicada por el Mov. Socialista en su órgano "EL SOCIALISTA" de la cual saldrán los 14 miembros del Cté Ejec. Nal. en las elecciones a realizarce el 29 de agosto de 1971 en la Sede Central de Yaro 1212. (R) 19/X/78-Se contestó por Mem.(A) No. 1762 para la C.N.E.F.- (U)
14.IV.78	Doc.0452	-Por Parte de Información Nro.73/978 de la 2da. División del Estado Mayor Naval, se informa que en virtud de existir una persona de nombre ROBERTO CAUTERUCCIO RUSCONI, con C.I: Nro. 881.367, se realizó por parte de esa División una averiguación sobre la misma, constatándose que el mencionado anteriormente profesa una idiología democrática representativa, no tratandose del causante.- (M).-
27.9.80	0331	-Indica lo mismo que el documento anterior (29-VII-971: "El Socialista").(TT)

B 1

MINISTERIO DE DEFENSA NACIONAL
S. I. D.

036263-2

Dep. I Secc. I
Sub - Secc. A/N
Ficha Nro. ..... Confec. 16-8-75

CAUSTO RODRIGUEZ (Apellidos) Aníbal (Nombres)

DOCUMENTOS: C/C ..... (Serie, Nro.) C/I. ..... (Nro., Dpto.)

OTROS DOC. ..... (Pasaporte, Lib. Enrol., etc.)

NACIMIENTO: 49 años (1965) (Fecha) R.O.U. (Lugar)

DOMICILIO: Oficial 3 No.4687 bis entre Oficial 5 y Oficial 6 (Calle, Nro.) Montevideo (1965). (Teléf., Ciudad o Localidad)

PROFESION U OCUPACION: Jornalero

LUGAR: SADIL CARGO: .....

IDEOLOGIA POLITICA: COMUNISTA CLASIFICACION: .....

DATOS COMPLEMENTARIOS: ..... (Est. Civil, Conyuge, Hijos)

[redacted]

..... (Otros familiares)

B-2

Fecha	Documentos	036263 ANTECEDENTES A REGISTRAR
21-4-75	Doc.656	-Afiliado al Partido Comunista el 20.11.65.-(Microfilm incautado a RODNEY ARISMENDI).-EVAL.: B - 2.-(U).-

S. I. D. 036263

Dpto. I.

Apellidos CAUSTO RODRIGUEZ

Nombres Aníbal

Documentos: Jornalero de SADIL

Afil. al PC. No. Ileg.

Ant. Secc: A [x] B [ ] C [ ] D [ ] E [ ] G [ ] V [ ]

Secreto

036263 ANTECEDENTES

Afil.P.Com.-Doc.656/75 (Microfilm).- (U).-

Or. 49 20.11.65.

Of. 3 No. 4687 bis Of. 5 y Of. 6 MDEO

Jornalero SADIL

8.1.76 Doc. 0001 Eval. B-2.- (S)

FS-1

MINISTERIO DE DEFENSA NACIONAL 036264-0

S. I. D.

Dep. I Secc. I

Sub - Secc. A/N

Ficha Nro. ..... Confec. 16-8-75

CAUUEL (Apellidos) Washington (Nombres)

DOCUMENTOS: C/C CAA 17023 (Serie / Nro.) C/I. ..... (Nro. / Dpto.)

OTROS DOC. ..... (Pasaporte / Lib. Enrol. / etc.)

NACIMIENTO: 27 años (1964) (Fecha) R.O.U. (Lugar)

DOMICILIO: Fructuoso Rivera (Calle) ..... (Nro.) ..... (Teléf.) Ciudad de CANELONES (1964). (Ciudad o Localidad)

PROFESION U OCUPACION: Obrero

LUGAR: Frigorífico AMEGLIO CARGO: .....

IDEOLOGIA POLITICA: ..... CLASIFICACION: .....

DATOS COMPLEMENTARIOS: ..... (Est. Civil) [redacted] (Conyuge) ..... (Hijos)

..... (Otros familiares)

036264

Fs. 2

Fecha	Documentos	ANTECEDENTES A REGISTRAR
21-4-75	Doc.656	-Afiliado al Partido Comunista el 30.09.64 con el No.22061.- (Microfilm incautado a RODNEY ARISMENDI).-EVAL.: B - 2.- (U).-

J. C. J.

Dpto. 1

~~[illegible]~~ PS3

036264

Apellidos CAUUEL

Nombres Washington

Documentos: AFILIADO AL PARTIDO COMUNISTA N22061

Ant, Secc: A B C D E G V

☒ ☐ ☐ ☐ ☐ ☐ ☐

Secreto

036264 **ANTECEDENTES** FS4

Fecha ing 30.9.64.

Or. 27 años.

Dom. F. Rivera Ciudad CANELONES.

Doc CAA 17023.

Ocup. Obrero Frig. AMEGLIO.

8.1.76. Doc 0001 Eval B-2 (JJ)

PS-1

SERVICIO DE INFORMACION
DE DEFENSA
Dep. 1

VARIOS

FOTO

036265-7 Confeccionado el 4.4.72

Apellidos CAUZA

Nombres Miguel

Fecha de Nacimiento

Lugar de Nacimiento

Est. Civil

Cred. Cívica Céd. Identidad

Otros Documentos

Ocupación Estudiante

Padre

Madre

Domicilio Ciudad

Otros datos

[redacted]

CHIESA Hnos. Ltda - 8.000 - 3 - 72

FICHA COMPLEMENTARIA

DOCUMENTO		ANTECEDENTES
Fecha	Origen	036265
29.10.71	16/1	En diciembre de 1970 figura como Becario de la Universidad de la República, percibiendo un sueldo mensual neto de $ 13.860.oc..(E)

Fs-1

MINISTERIO DE DEFENSA NACIONAL
S. I. D.

036266 - 5

Dep. I Secc. I
Sub-Secc. G
Ficha No. - Junio, 1969

CAVA — Enrique
Apellidos — Nombres

DOCUMENTOS: C/C ..... C/I .....
Serie — No. — N.o — Dpto.

OTROS DOC.: .....
Pasaporte — Lib. Enrol. — etc.

NACIMIENTO: .....
Fecha — Lugar

DOMICILIO: .....
Ca e — No. — Telef. — Ciudad o Localidad

PROFESION U OCUPACION: Bancario

LUGAR: ..... **CARGO** .....

IDEOLOGIA POLITICA ..... **CLASIFICACION** .....

DATOS COMPLEMENTADIOS .....
Est. Civil — Conyuge — Hijos

.....
Otros datos particulares

FECHA	DOCUMENTOS	036266 ANTECEDENTES A REGISTRAR	Ps-2
0.IV.66	76/33	Figura en la lista N°55 de la Asociación de Empleados Bancarios del Uruguay postulandose por el sistema Preferencial de Sup le tes por el Sector Lista General como N°32 para la Asamblea General Representativa (capital) de hacer notar que esta lista que representa al Lema CORRIENTE RENOVADORA pertenece al Partido Cívico.-	

Ficha confeccionada el 17/10/72 Fs. 1

MINISTERIO DE DEFENSA NACIONAL
S. I. D. 0362673

Dep. 1 Secc. I
Sub-Secc. A/N
Ficha Nro..... Confec. .....

RODRIGUEZ(1)
CAVADA de TORRES Ivalice Paula(2)
Apellidos Nombres

DOCUMENTOS: C/C. ..... C/I. .....
Serie Nro. Nro. Dpto.

OTROS DOC. .....
Pasaporte Lib. Enrol. etc.

NACIMIENTO: .....
Fecha Lugar

DOMICILIO: .....
Calle Nro. Teléf. Ciudad o Localidad

PROFESION U OCUPACION: Prof. de liceo y UTU de Melo(3)

LUGAR: ..... CARGO: .....

IDEOLOGIA POLITICA: Socialista. CLASIFICACION: .....

DATOS COMPLEMENTARIOS: .....
Est. Civil [redacted] Conyuge Hijos

.....
Otros familiares

Fs. 2

Fecha	Documentos	036267 ANTECEDENTES A REGISTRAR
1971.	Lista 190	-Candidato en el 14 lugar a la Junta Departamental, en las listas del CERRO LARGO P.Socialista para las elecciones de 1971. "PP".-
		29.5.81-MEMO(A)Nº 611/80-J.P.C.LARGO.-qq-.
1/11/83	11941 / 82	-POSEE ANTECEDENTES EN EL CO.NA.E-
	PAG. 1104	EVAL - A - 1.(CD) INDICA (1) (2) (3)

SERVICIO DE INFORMACION 036268 /1

DE DEFENSA

Confeccionado el 16-VII-1969.-

FOTO

Apellidos CAVADA CAÑARTE

Nombres Santos Welner Eduardo

Fecha de Nacimiento 23 años (1968)

Lugar de Nacimiento Uruguay

Est. Civil Soltero

Ced. Cívica: Céd. Identidad

Otros Documentos

Ocupación Estudiante de Medicina.

Padre

Madre

Domicilio Palmira Costa 3495 Ap.2 Ciudad Montevideo

Otros datos

FICHA COMPLEMENTARIA

DOCUMENTO		ANTECEDENTES
Fecha	Origen	036268
13-VII-1968 Parte 62	B72-D37	-Detenido durante la vigencia del Decreto de Medidas Prontas de Seguridad.-

VARIOS

MINISTERIO DE DEFENSA NACIONAL 036269-9

S. I. D.

Dep. I Secc. I

Sub Secc. G

Ficha Nro. 15.5.82

CAVALLINI (Apellidos) Rubén Darío (Nombres)

DOCUMENTOS: C/C ..... (Serie / Nro.) C/I. ..... (Nro. / Dpto.)

OTROS DOC. ..... (Pasaporte / Lib. Enrol. / etc.)

NACIMIENTO: ..... (Fecha / Lugar)

DOMICILIO: ..... (Calle / Nro. / Teléf. / Ciudad o Localidad)

PROFESION U OCUPACION: .....

LUGAR: ..... CARGO: .....

IDEOLOGIA POLITICA: ..... CLASIFICACION: .....

DATOS COMPLEMENTARIOS: ..... (Est. Civil / Cónyuge / Hijos)

[redacted] otros familiares

R-2

Fecha	Documentos	036269 ANTECEDENTES A REGISTRAR
06.10.81	D. 8457	-Integrante al 8/10/73 de Logia Masónica "LIBRES PENSADORES 2a.". Evaluación: A-2 . (VL) (LA).-Indica ( ) ( ) ( ) ( ) ( ).

K-1

JUNTA DE COMANDANTES EN JEFE

V.

DEP. I SECC. I

SUB SECC. X

S. I. D. 036270-7

FICHA Nº ..... CONTEC. 31.5.82

CAVAGNARO ARIAS (1) — Apellidos

Aquiles — Nombres

DOCUMENTOS: C/C Nº ..... Dpto. C/I. ..... Serie ..... Nº

OTROS DOC. ..... Pasaporte Li. Enrol etc.

NACIMIENTO: ..... Fecha Lugar

DOMICILIO: ..... Calle Nº Teléf. Ciudad o Localidad

PROFESION U OCUPACION: .....

LUGAR: ..... CARGO: .....

IDEOLOGIA POLITICA: ..... CLASIFICACION: .....

DATOS COMPLEMENTARIOS: ..... Est. Civil Cónyuge Hijos

..... Otros familiares

[redacted]

Fs.2

FECHA	DOCUMENTOS	036270 ANTECEDENTES A REGISTRAR
19.5.82	14952	-Año 1980.-Integra junto a otros la Directiva de la Mesa Provisoria del Movimiento Nacional de Rocha.Eval:A-2.(TT)
10.06.82	Doc.15805	Idem a Doc.14.952.Eval.A-1.-(GM)(LA)(VL)(M).INDICA(A)

Imp. Nacional 1933/79

JUNTA DE COMANDANTES EN JEFE
S. I. D.

036271-5

V

Dep. I Secc. I

Sub. Secc. ~~A/N~~

Ficha N.º ..... Confec. 19.12.82

CAVAGNARO — Apellidos
Edgar — Nombres

DOCUMENTOS: C/C ..... Serie ..... N.º ..... C/I. 1.204.138 (1) N.º ..... Dpto.

OTROS DOC. ..... Pasaporte ..... Lib. Enrol. ..... etc.

NACIMIENTO: ..... Fecha ..... Lugar

DOMICILIO: Bolivia s/n km.20 Las Piedras/Canelones (2)
Calle ..... N.º ..... Teléf. ..... Ciudad o Localidad

PROFESION U OCUPACION: Empleado

LUGAR: Fábrica Nal.de Cerveza CARGO: .....

IDEOLOGIA POLITICA: ..... CLASIFICACION: .....

DATOS COMPLEMENTARIOS: ..... Est.Civil ..... Cónyuge ..... Hijos

..... Otros familiares

[redacted]

Fecha	Documentos	036271 ANTECEDENTES A REGISTRAR
9.12.82	22893/PD	-7.12.82.-A raíz de haberse realizado una marcha en silencio por parte de los obreros de la Fábrica Nal.de Cerveza por habérseles comunicado que la misma no les iba a pagar el aguinaldo íntegro,fueron interrogado **Arturo** GIMENEZ y Richard READ BLANCO,ambos integrantes de la Comisión de la Asociación de Obreros y Empleados de la Fábrica Nal.de Cerveza,quienes manifestaron que dicha Comisión está integrada además por el causante,los que realizan reuniones todos los viernes en la Calle Abayubá Nº 2832 y que las relaciones con la empresa son normales y que los martes se reúnen con el jefe de Personal,planteándole situaciones internas,como por ejemplo necesidad de una ambulancia permanente con médico para la atención de accidentados. Y que el 3.12.82 se reunieron a los efectos de informar a los obreros que el petitorio con relación al pago del aguinaldo íntegro había sido denegado por lo que la Comisión,y a pedido de los obreros se comprometió a tratar nuevamente el asunto con el Gerente. Posteriormente al tratar de comunicarse con el Gerente notó que gran cantidad de los obreros caminaban por la vereda,y dado que el Gerente demoraba su arribo,los obreros por propia iniciativa comenzaron a alejarse del lugar. Es de destacar que fue enterado a un Sr.Oficial del ES- ...///

030271

FECHA	DOCUMENTOS	CAVAGNARO, Edgar ANTECEDENTES A REGISTRAR	
	///...	MACO del planteamiento efectuado al Directorio de la Empresa y de la congregación de los obreros. Eval:A-1.(TT)	
14.3.84	8401239/022	Integra la coordinadara del PIT, en representación del - sector de la bebida. Eval.A-2 (SI) Indica (1) (2)	

REVISTA EXCLUSIVO

fs 1

JUNTA DE COMANDANTES EN JEFE
S. I. D.

036272-3

DEP. I V SECC. I
SUB SECC. A/N
FICHA Nº 1 CONFEC. 9-6-81

CAVAGNARO — Apellidos
Laura — Nombres

DOCUMENTOS: C/C Nº ..... Dpto. ..... C/I. Serie ..... Nº .....

OTROS DOC. ..... Pasaporte ..... Lí. Enrol ..... etc.

NACIMIENTO: ..... Fecha ..... Lugar .....

DOMICILIO: Roque Graseras 936 — Calle — Nº — 78.18.01 (DNII) — Teléf. — Ciudad o Localidad

PROFESION U OCUPACION: Estudiante.

LUGAR: Revista EXCLUSIVO CARGO: Composición y Armado

IDEOLOGIA POLITICA: ..... CLASIFICACION: FER/68.

DATOS COMPLEMENTARIOS: ..... Est. Civil ..... Cónyuge ..... Hijos .....

..... Otros familiares

036272

B-2

FECHA	DOCUMENTOS	ANTECEDENTES A REGISTRAR
JUL81.	DNII	1.971. según información confidencial, se trata de un elemento del F.E.R. que trabaja para los tupamaros. No se encuentra documento.- (EG)
11.5.83	. . . .	**Se hizo fotocopia para la Sección Analistas.-**

Imp. Nacional 1933/79

Fs 1

JUNTA DE COMANDANTES EN JEFE 18 MAR. 1979

S. I. D. 036273-1

Dep. I Secc. 1

Sub Secc. A/N

Ficha Nro. ____ Confec. ____

CAVAGNARO OBEZ de ERRAOLA (1) María Cristina

Apellidos Nombres

DOCUMENTOS: C/C BMB- 19575 C/I. Nº1.166.294 (2)

Serie Nro. Nro. Dpto.

OTROS DOC. ____

Pasaporte Lib. Enrol. etc.

NACIMIENTO: 20/4/1950 (3) Montevideo (4)

Fecha Lugar

DOMICILIO: Garibaldi 1826 (5) Montevideo (6)

Calle Nro. Teléf. Ciudad o Localidad

PROFESION U OCUPACION: Dra. en Medicina (7)

LUGAR: Hospital Pereira Rossell (8) CARGO: ____

IDEOLOGIA POLITICA: ____ CLASIFICACION: ____

DATOS COMPLEMENTARIOS: Casada (9) [redacted]

Est. Civil Cónyuge Hijos

Sus Padres: Julio César y María del Carmen (10)

Otros familiares

R-2

Fecha	Documentos	036273 ANTECEDENTES A REGISTRAR
25 SET. 1978		- Delegado de Mesa por las listas 90 y 190 en las elecciones nacionales del año 1971, por el Departamento de Montevideo . Circuito N°. 1858-1859
1196		.- (0177).- (C)
	D.N.I.I.	- 1971 - Registra la misma anotación que el S.I.D. (C.H.C.P.N°1319 del 11/12/978 de la Sec,6a. de Mdeo.) (K).- Con fecha 16/SET/980 se le solicitó C.H.C.P. No.555 en J.P.M. para su permanencia en el Ministerio de Salud Pública.- (SS)-
8.3.83.	20492/82	Habiendo solicitado C.H.C.P. el 19.9.80, se le otorgó Cat. "C" el 20.11.80.Eval.A.1.(AE).

SERVICIO DE INFORMACION DE DEFENSA 036274-9

Fs. 1

Dep. 1

Confeccionado el 25 de Junio de 1970

VARIOS

FOTO

Apellidos CAVAGNARO

Nombres Santiago

Fecha de Nacimiento

Lugar de Nacimiento

Est. Civil

Cred. Cívica Ced. Identidad

Otros Documentos

Ocupación Func.Bco.República

Padre

Madre

Domicilio Ciudad

Otros datos

[redacted]

FICHA COMPLEMENTARIA

fs-2

DOCUMENTO		ANTECEDENTES 036274
Fecha	Origen	
7/VII/968	B.18-D.22	- Es importante mantenerlo bajo vigilancia especial en caso de conflicto.-

FOJA 1

SERVICIO DE INFORMACION DE DEFENSA
Dep. 1

036275-6

Confeccionado el 23-VI-1970

VARIOS

AN

FOTO

Apellidos CAVAGNARO OBES de Britos (6)

Nombres Sarah Teresita

Fecha de Nacimiento 23 años (1969) - 24.7.45 (3)

Lugar de Nacimiento Uruguay - Montevideo (4)

Est. Civil Soltero - Casada (2) - Conyuge: Fernando Britos (1)

Cred. Cívica ..... Ced. Identidad 1.046.449

Otros Documentos Pasaporte No. 257.133 (5)

Ocupación Estudiante de la Facultad de Humanidades.

Padre .....

Madre .....

Domicilio Garibaldi 1826 Ciudad Montevideo

Otros datos .....

036275 FOJA-2

FICHA COMPLEMENTARIA

DOCUMENTO		ANTECEDENTES
Fecha	Origen	
2-VII-969 Parte 9	B72-D27 Año 1970	-Detenida por violación del Decreto de Medidas Prontas de Seguridad.-
15.8.77 PD. 6 a 6	837	12.8.77 -Se constató a través de la Dirección para Asuntos de Política Exterior del Ministerio de R.R.EE; que se había asilado en la Embajada de Colombia conjuntamente con su esposo y una hija de ambos -Leticia.- (DD)
12.9.77 Memorandum No. 5.690/977 D3 DNII	D.0939	- 28.8.67 - Fue detenida en momentos que integraba una manifestación relámpago que concurrió a la Jefatura promoviendo desórdenes en su interior al reclamar la libertad de otros compañeros detenidos.- .7.69 - La titular fue detenida en la fecha, estando en vigencia el decreto de Medidas Prontas de Seguridad,por participar en una reunión no autorizada.- 26.3.69 - En la fecha se inscribe como Aspirantes a Precaria tos y Suplencias en la materia Filosofía, en Enseñanza Secundaria. .9.8.73 - Candidato por la Facultad de Humanidades y Ciencia órden egresados para integrar la Asamblea General del Claustro Universitario. Integró la lista No. 78, lema "Frente Universitario" de tendencia izquierdista.- ...///

CAVAGNARO OBEZ, Sarah Teresita HOJA 2 FOJA: 3

FECHA	DOCUMENTOS	036275 ANTECEDENTES A REGISTRAR
		///...
		18.3.76 - Realiza trámites de pasaporte con pretenciones de viajar a Francia. Indica (3) y (4).- (S).-
17.9.77 Nota No. de Colombia	D.0957 89 Embajada	- Indica lo mismo que el documento No. 837.- (S).-
4.10.77 Nota No. 230	D.1015 Emb. Col.	- Se puede establecer que viajó a Colombia el día 29.IX.77 vía Pan Am, vuelo 202 junto a su esposo e hija.- Indica (5).-
4.10.77 PD. 6 a 6	1018	30.9.77 -Idem Doc. anterior.- (DD)
14.9.83	25349/21	-Indica Idem. Doc. 1015/77 anotación del 4.10.77.- Eval.: A-2.- (MB)

FOJA : 4

FECHA	DOCUMENTOS	036275	ANTECEDENTES A REGISTRAR

19 MAR. 1979

FOJA: 5

JUNTA DE COMANDANTES EN JEFE 036275

S. I. D.

Dep. I Secc. I

Sub Secc. A/N

Ficha Nro. _____ Confec._____

CAVAGNARO OBEY — Apellidos

Sarah Teresita — Nombres

DOCUMENTOS: C/C BLA 17201 (Serie / Nro.) C/I. _____ (Nro. / Dpto.)

OTROS DOC. _____ (Pasaporte / Lib. Enrol. / etc.)

NACIMIENTO: _____ (Fecha / Lugar)

DOMICILIO: _____ (Calle / Nro. / Teléf. / Ciudad o Localidad)

PROFESION U OCUPACION: _____

LUGAR: _____ CARGO: _____

IDEOLOGIA POLITICA: _____ CLASIFICACION: _____

DATOS COMPLEMENTARIOS: _____ (Est. Civil / Cónyuge / Hijos)

_____ (Otros familiares)

FOJA - 6

Fecha	Documentos	036275 ANTECEDENTES A REGISTRAR
25 SET. 1978		- Delegado de Mesa por las listas no presentó en las elecciones nacionales del año 1971 por el Departamento de Montevideo . Circuito Nº. 1703 .- (0176) .-
1 9 6		24.6.81-MEMO(A)Nº 1074/81-SIFA.-qq-.
28.05.82	15.374	Se reitera solicitud de renovación de Pasaporte a nombre del causante, Consulado Uruguayo en Bogotá. Evaluación:A-1.Indica (6) ( ) ( ) ( ) ( ) (M)(VL)(LA)(GM).
2.4.83	20730/82	27.9.82: El M.RR.EE. niega al Consulado uruguayo en Bogotá -Colombia, autorización para expedir o renovar pasaporte a la causante,manteniendo esta resolución consecuentemente Eval.A-1 (Y)
22.9.83	16662/82 Pag. 04	- 1.6.82: El M.RR.EE. a través del Consulado Uruguayo en Bogotá-Colombia, niega autorización para renovar o expedir pasaporte al causante.- Eval.A-1 (Y)

5.9.80 "VARIOS" 036276-4

"V" Fs-1

JUNTA DE COMANDANTES EN JEFE

S. I. D.

Dep. I Secc. I

Sub Secc. A/N

Ficha Nº ..... Confec. .....

CAVAGNARO ARIAS(1) — Apellidos

Walter Edmundo (2) — Nombres

DOCUMENTOS: C/C AVA 4823 (3) — Serie Nº

C/I. 270.785 (4) — Nº Dpto.

OTROS DOC. ..... Pasaporte Lib. Enrol. etc.

NACIMIENTO: 16.11.915 (5) — Fecha

Mdeo.(8) — Lugar

DOMICILIO: Roque Graceras 936 Apto. 201 (1977) (6) — Calle Nº Teléf.

Montevideo (10) — Ciudad o Localidad

Brandzen 1956 - Esc. 504 (1980) (7)

PROFESION U OCUPACION: Escribano

LUGAR: ..... CARGO: .....

IDEOLOGIA POLITICA: Partido Nacional Ferreira-Pivel (11) Nov./1982

CLASIFICACION: CONVENCIONAL (12)

DATOS COMPLEMENTARIOS: Casado (9) — Est. Civil ~~[illegible]~~ Cónyuge Hijos

..... Otros familiares

Fecha	Documentos	036276 ANTECEDENTES A REGISTRAR	Bog
28.780	Doc.0207	-Figura entre los posibles firmantes de un Manifiesto del PLN. denominado "El Partido Nacional a los Uruguayos" que apareciera en el Boletín Nro. 20 "DESDE URUGUAY" del P.C. a fines de octubre del 79, en el que plantean una rápida solución a la vigencia de las "Libertades Públicas, la Libre discusión pública y amplia participación popular referente al Texto Constitucional el reintegro de la actividad sindical y la modificación de la Política Económica causante del deterioro progresivo y acelerado del salario real".-.Eval: B-2 (M).-	
29.12.79 PD 325/79	1145	-20.11.79.-En el día de ayer,estuvo presente en una reunión llevada a cabo en el Bar sito en Ejido y Uruguay,encontrándose además entre otros:Carlos Julio PEREYRA,Horacio POLLA,Ulises PIVEL DEVOTO,Horacio TERRA GALLINAL,Homar MURDOCH,Manuel SINGLET. En el transcurso de la reunión Carlos Julio PEREYRA repartió a los presentes una hoja mimeografiada y les expresó que en el día de la fecha se embarca a la hora 15.00.Eval: A-1.(TT)	
17.11.81	Doc.9567	"El País"13/11/81/-Integrará el Consejo Arbitral de la Asociación de Escribanos del Uruguay, a partir del 01/DIC/81, tras las elecciones realizadas el 11/NOV/81 en dicha Asociación.-(AD)(Indica 1).-	

Imp. Nacional 716/79

FECHA	DOCUMENTOS	036276 ANTECEDENTES A REGISTRAR	183
04.11.80 PD.	D.2009	-Se llevó a cabo una reunión en la"Casa de los Lamas"ante una concurrencia de 80 personas aproximadamente la mayoría del sexo femenino.Usó de la palabra Héctor Lorenzo RIOS DEMALDE, se desconoce el tema tratado.En dicho acto se encontraba el causante.Eval.A-1.(BM).-	
15.9.82	D.19161 RE.18721	-22.11.77: Se establece que fue indagado respecto a una reunión efectuada por el Mov. Nac. de Rocha, en su Sede de Av. Uruguay 1324. Los allí reunidos eran integrantes de la Comisión Administradora del referido movimiento. -06.11.80: Integrante de la Comisión del Mov. Nac. de Rocha Candidato al Senadó de la República por dicho Mov.. Contacto permanente con carlos Julio PEREIRA. Asiste habitualmente a reuniones y Actos de Homenaje. -09.06.81: En la fecha se establece que es destinatario de una carta de Gustavo BORSARI BRENNA, militante del P.Nacional, a la que adjunta otra que con fecha 25.5.80 enviara a la Dirección del periodico "El Diario" haciendo apreciaciones sobre la situación actual de nuestro país, y que somete a consideración del causante.- Eval.:B-2.- Indica (1) al (7).- (D)(MB).-	
12.7.83	0266/80 Pág.8.	Indica Idem ala anotación de fecha 9,6,81 del Documento N°19161.-Eval:A-1(AB)	

FECHA	DOCUMENTOS	036276 ANTECEDENTES A REGISTRAR
8.9.82	18721	Figura en el 34 lugar de la lista del Partido Nacional Agrupación Mov. por la Patria y Nac. de Rocha Dpto. de Maeo - como candidato para integrar los Deliberantes Departamentales y Convenciones Nacionales en las Elecciones internas de los PP.PP. del 28 de Noviembre de 1982. (o)(MB) Indica (B) y (P)
16.10.82	—	Por Oficio Nº. 898 /82 el S.I.D. comunica a la Corte Electoral, que de acuerdo a las disposiciones vigentes, no existen objeciones para que el causante integre la lista de referencia. (o)(MB)
13/1/83	23691/024	Electo 32 titular del Organo Deliberante Nacional del Partido Nacional por el Departamento de Montevideo Hoja de Votación A.C.F. [illegible] el resultado de las Elecciones Internas de los Partidos Políticos habilitados, efectuadas el 28-XI-82. — Eval. A-1 (BB). Indica 10 al 12
4.8.83.	29009/01	"EL DIARIO" 21/7/83: Integra en carácter de 1er. Vice-Presidente la Mesa del Congreso Dptal. de Montevideo del "Movimiento de Rocha", dicha elección fue realizada en la "Casa de los Lamas".-(PE).
6.4.84.	33090/83 Pág 54	-Indica Idem.Doc. 23691/83.Eval:A-1.(KE)

CAVAGNARO ARIAS WALTER EDMUNDO
036276

FECHA	DOCUMENTOS	ANTECEDENTES A REGISTRAR
11.4.84	8402448/2 P.D.	7.4.84:Integró la Mesa del Congreso del Movimiento Nacional de Rocha, llevado a cabo en la "Casa de los Lamas".Eval.A-1.(ME)
2.5.84	8402468/ 001	7.4.84 Idem.Doc.8402448.Eval.A-1 (SI)

Fs-1

JUNTA DE COMANDANTES EN JEFE 036277-2

S. I. D.

Dep. I Secc. I

Sub Secc. A/N

Ficha Nro. 26.1.77.

CAVAGNIN (Apellidos) Angel (Nombres)

DOCUMENTOS: C/C ——— (Serie, Nro.) C/I. ——— (Nro., Dpto.)

OTROS DOC. ——— (Pasaporte, Lib. Enrol., etc.)

NACIMIENTO: ——— (Fecha, Lugar)

DOMICILIO: ——— (Calle, Nro., Teléf., Ciudad o Localidad)

PROFESION U OCUPACION: Funcionario rentado del P.Comunista

LUGAR: ——— CARGO: Agrup:Pqué Rodó. Secc: Sur. Ingresó 964.

IDEOLOGIA POLITICA: ——— CLASIFICACION: ———

DATOS COMPLEMENTARIOS: Casado

Est. Civil [redacted] Cónyuge Hijos

Otros familiares

036277

fs-2

Fecha	Documentos	ANTECEDENTES A REGISTRAR
30.8.76.	Doc.1129.	- Figura en una nómina de funcionarios rentados del proscripto P.Comunista, según documentación incautada en el ex-domicilio del dirigente Sergio A. BARREIRO NUÑEZ. Dicha nómina de funcionarios, ésta contenida en una relación general de asistentes a la Conferencia Dpatl del año 1970 realizada por el P.Comunista. Eval: A - 1 (Y).= 8/3/78.- Se hizo Memo (A) 102/978 para la C.T.M.S.G.- (SS)-

~~10 SET. 1976~~ 153

J. C. J.

Dpto. 1

036277

Apellidos CAVAGNIN

Nombres Angel

Documentos: Albañil-Af. al P.C. en el año 39 con Nº 00173-

Ant, Secc: A B C D E G V

☐ ☐ ☐ ☐ ☐ ☐ ☐

Secreto

036277 **ANTECEDENTES**

Doc. 0001 de fecha 8.1.76 -qq-Ev.:B-2.-

SERVICIO DE INFORMACION
DE DEFENSA
Dep. 1

036278-D

Confeccionado el 22.3.76

AN

PS-1

[redacted]

AN

FOTO

Apellidos CAVAGNINI

Nombres Angélica

Fecha de Nacimiento .....

Lugar de Nacimiento .....

Est. Civil Casada Conyuge: Julio C. Santos Suarez

Cred. Cívica ..... Céd. Identidad .....

Otros Documentos .....

Ocupación .....

Padre .....

Madre .....

Domicilio Jackson 930 Ap.13 Ciudad .....

Otros datos .....

[redacted]

CHIESA Hnos. Ltda. - 2.500 - 9/75

FICHA COMPLEMENTARIA

DOCUMENTO		ANTECEDENTES
Fecha	Origen	036278
9.1.76 PD. 7 a 7	6	5.1.76 -Es sindicada por su padre como propietaria jun to a su esposo de los libros Marxistas incautados en su domicilio.- (DD)

B.1

JUNTA DE COMANDANTES EN JEFE

Dep. I **E** Secc. I

S. I. D. 036279-8

Sub Secc. A/N

Ficha Nro. ____ Confec. 22.3.76

CAVAGNINI (Apellidos) FALCON — Emilio Angel (1) (Nombres)

DOCUMENTOS: C/C ____ (Serie / Nro.) C/I. 420.167 (Nro. / Dpto.)

OTROS DOC. ____ (Pasaporte / Lib. Enrol. / etc.)

NACIMIENTO: 7.4.919 (Fecha) Montevideo (Lugar)

DOMICILIO: Emilio Romero 422 (Calle / Nro.) Jakson 930 Ap. 12 (2) (Teléf. / Ciudad o Localidad)

PROFESION U OCUPACION: Jornalero

LUGAR: ____ CARGO: ____

IDEOLOGIA POLITICA: ____ CLASIFICACION: P. Comunista

DATOS COMPLEMENTARIOS: Casado (Est. Civil) ____ (Cónyuge) ____ (Hijos)

[redacted] (Otros familiares)

036279 B-2

Fecha	Documentos	ANTECEDENTES A REGISTRAR
9.1.76 PD. 7 a 7	6	5.1.76 -Detenido al haberse incautado una carta donde reconoce ser militante del P. Comunista, reclamando ante la Dirección del mismo por una severa sanción que le fue aplicada po haberle secuestrado la Policía documentación importante. Inspeccionado su domicilio se incautan 640 libros Marxistas según el cuál pertenecieron a su hija -Angélica- y al esposo de la misma.- (DD)
26.2.76 PD. 7 a 7	285	24.2.76 -Por disposición del JMI de 5to. Turno se decretó s procesamiento y prisión por encontrarse en "prima facie" in curso en el delito de: "Asociación Subversiva".- (DD) (2)
20/5/77	Doc.0475 PME (b)	Situación del mismo al 6/8/76: Detenido el 9/1/76. Procesado. Indica(2) Eval.A-1.- (i)
7/11/77	Doc.1148	Figura en relación de Recluídos al 13/10/77 en el EMIR.1.-FECHA DE DETENIDO:9/1/76.-JUZGADO:JM.1ra.I.2do.T.-SITUACION JURIDICA:Procesado,Art.60 (V)CPM.-Eval.A-1.- (i).-
26.1.83	23944/PD	-19.1.83.-Ingresó a la D.I.I. procedente del Establecimiento Militar de Reclusión Nro. 1,quién pasó a ser "Libertad Vigilada" controlada por la D.I.I. Eval:A-1.(TT)

FECHA	DOCUMENTOS	036279 ANTECEDENTES A REGISTRAR	F3
14.4.83	18378/82	-02.09.82-Ficha del E.M.R.1, establece:Detenido el 4.01.76 Procesado por "Asociación subversiva".-Indica (2)EVAL:B-2 (Q)	
14.4.83	24873/83	-08.03.83-En consolidado de P.M.E.de fecha 31.01.83, figura como:Baja del E.M.R.1 el 18.01.83.-Indica idem Doc. 23944/83.-EVAL:A-1 (Q)	

MINISTERIO DE DEFENSA NACIONAL
S. I. D.

0362806

K-1

Dep. 1 E Sec. 1
Sub-Secc. A/N
Ficha Nº____ Confec. 10.4.73

CAVAGNZARO (Apellidos) Rosario (Nombres)

DOCUMENTOS: C/C. ____ (Serie / Nro.) C/I. ____ (Nro. / Dpto.)

OTROS DOC. ____ (Pasaporte / Lib. Enrol. / etc.)

NACIMIENTO: ____ (Fecha / Lugar)

DOMICILIO: ____ (Calle / Nro. / Teléf. / Ciudad o Localidad)

PROFESION U OCUPACION: ____

LUGAR: ____ CARGO: ____

IDEOLOGIA POLITICA: ____ CLASIFICACION: ____

DATOS COMPLEMENTARIOS: ____ (Est. Civil / Cónyuge / Hijos)

Novio Rafael Cantera Carlomagno [redacted] (Otros familiares)

Ps-2

Fecha	Documentos	036280 ANTECEDENTES A REGISTRAR
10.4.73	675	En actas de Agapito F.Cantera Silvera figura que esta persona tenía conocimiento de que en su casa se albergaba al Reuqerido Mujica Cordano, así tambien cono Rafael Cantera Carlomagno y Marco Cantera.Tambien indica que actualmente se encuntra en Chile. En los meses de Julio o Agosto el Senador Enrique Erro fue a la casa de Agapito Cantera entregando un papel con la indicación de ir al día siguiente a Gral Flores a una cuadra antes de Industria,llendo se encontró con una señora de unos 40 años que le manifestó que debía atender un enfermo.-(DD) 24.6.81-MEMO(A)Nº 1074/81-SIFA.-qq-.

SERVICIO DE INFORMACION DE DEFENSA

Dep. 1

036281-4

Fs-1

Confeccionado el 8 de Octubre de 1969

VARIOS

FOTO

Apellidos CAVAJANI SOARANOTTI

Nombres Aquiles

Fecha de Nacimiento

Lugar de Nacimiento Uruguay

Est. Civil

Cred. Cívica Céd. Identidad

Otros Documentos

Ocupación

Padre

Madre

Domicilio Av. Brasil 2477 Ciudad Montevideo

Otros datos: Su esposa se llama MARIA ESTHER DE CAVAJANI.-

[redacted]

FICHA COMPLEMENTARIA Ps. 2

DOCUMENTO		036281 ANTECEDENTES
Fecha	Origen	
20/VII/68	LPJPM	En el día de ayer, llegó procedente de Praga (Checoslovaquia) Vía SAS.-

Rs-1

JUNTA DE COMANDANTES EN JEFE
S. I. D.

036282-2
VARIOS

Dep. I Secc. I
Sub. Secc. A/N (NN)
Ficha N.º ..... Confec. 04.08.82

CAVALCANTE — Apellidos
GUIDO — Nombres

DOCUMENTOS: C/C ..... Serie ..... N.º ..... C/I. ..... N.º ..... Dpto. .....

OTROS DOC. ..... Paseporte ..... Lib. Enrol. ..... etc. .....

NACIMIENTO: 03.02.950. — Fecha
Brasilero — Lugar

DOMICILIO: ..... Calle ..... N.º ..... Teléf. ..... Ciudad o Localidad .....

PROFESION U OCUPACION: Periodista

LUGAR: ..... CARGO: .....

IDEOLOGIA POLITICA: ..... CLASIFICACION: .....

DATOS COMPLEMENTARIOS: ..... Est.Civil ..... Cónyuge ..... Hijos .....

..... Otros familiares .....

Fecha	Documentos	036282 ANTECEDENTES A REGISTRAR	F.2
27.11.80	D.2030	25.11.80- Arriba anuestro país en vuelo 934 de CRUZEIRO, procedente de Ric de Janeiro, viene a cubrir el próximo Plebiscito Constitucional.-(NN)	

Pr 1

JUNTA DE COMANDANTES EN JEFE
S. I. D.

036283-D

Dep. I [redacted] Secc. I

Sub Se[redacted] N

Ficha Nº ..... Confec. 24.2.83

CAVALCANTE GOLI — Apellidos

Leonardo — Nombres

DOCUMENTOS: C/C. ..... Serie — Nº C/1.693.137-8 — Dpto.

OTROS DOC. Ciudadano Legal (1) — Pasaporte — Lib. Enrol. Sao Paulo (2)

NACIMIENTO: 20 años (1983) — Fecha — Uruguay — Lugar

DOMICILIO: Luis de la Torre 887 — Calle — Nº — Teléf. — Ciudad o Localidad

PROFESION U OCUPACION: .....

LUGAR: ..... CARGO: .....

IDEOLOGIA POLITICA: ..... CLASIFICACION: .....

DATOS COMPLEMENTARIOS Soltero — Est. Civil — Cónyuge — Hijos

.....

Otros familiares

Fecha	Documentos	036283 ANTECEDENTES A REGISTRAR	28
18.2.83 P.D.046	24452	-14.2.83-Detenido conjuntamente con su novia Andrea Cara SANCHEZ CHIRICO, quienes vienen siendo indagados, atento a informaciones recogidas de que el causante no sería ajeno al consumo de drogas.Una inspección realizada en su domicilio y en el de su novia dieron resultados negativos.	
18.2.83 P.D.047	24453	-15.2.83-Fue entregado a la Seccional 10ma. por encontrarse involucrado en un hecho investigado por esa Seccional. Eval: A-1 (M).-	
11.3.83	25356/83 P.D.	-25.3.83.-Detenido por estar vinculado al consumo de marihuana,quién manifestó que consumió recientemente dicha droga proporcionada por Horacio ROMERO CASTELLI. Quedó citado para ser examinado por los médicos de la Comisión Nal.de Lucha Contra las Toxicomanías.Eval:A-1. (TT) Indica (1) y (2).-	

B-1

JUNTA DE COMANDANTES EN JEFE

S. I. D.

VARIOS

036284-8

Dep. I Secc. I

Sub Secc. A/N

Ficha Nº ..... Confec 9.4.81

CAVALCANTE — Apellidos

LUIS SILVA — Nombres

DOCUMENTOS: C/C ..... Serie ..... Nº ..... C/I. 511631 (Brasilera) Nº ..... Dpto.

OTROS DOC. ..... Pasaporte ..... Lib. Enrol. ..... etc.

NACIMIENTO: Brasilero — Fecha ..... Lugar

DOMICILIO: ..... Calle ..... Nº ..... Teléf. ..... Ciudad o Localidad

PROFESION U OCUPACION: PERIODISTA

LUGAR: ..... CARGO: .....

IDEOLOGIA POLITICA: ..... CLASIFICACION: .....

DATOS COMPLEMENTARIOS: ..... Est. Civil ..... Cónyuge ..... Hijos

[redacted]

Otros familiares

036284 52

Fecha	Documentos	ANTECEDENTES A REGISTRAR
30.12.80	1059	30.12.80- Arribó a Montevideo, siendo representante de
P.D. 6a6	364/80	JORNAL COMERCIO, hospedándose en el Hotel Lancaster.-(GG)

Imp. Nacional 716/79

ASILADO 036285-5 Fs1

NOMBRE CAVALGANTE VALENTE, Paulo

EDAD

DIRECCION

C. C. o C. IDENTIDAD ASILADO

ESTATURA, PESO, y CUTIS

PROFESION

OBSERVACIONES

ASILADO 036285-5 Fs1

NOMBRE CAVALGANTE VALENTE, Paulo

EDAD

DIRECCION

C. C. o C. IDENTIDAD ASILADO

ESTATURA, PESO, y CUTIS

PROFESION

OBSERVACIONES

036285

F32

OBSERVACIONES

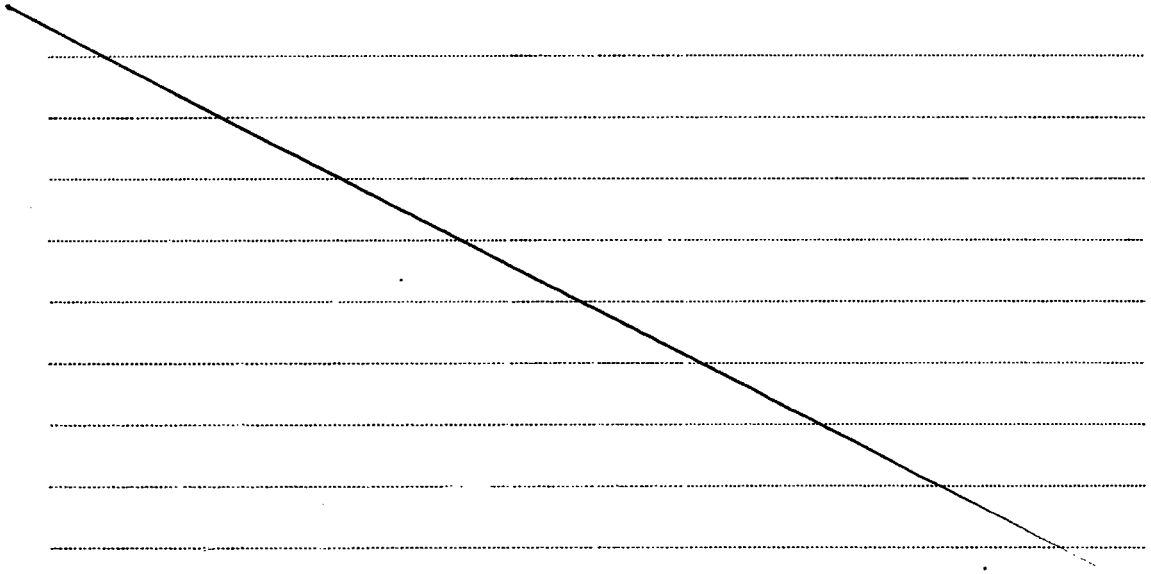

SERVICIO DE INFORMACION DE DEFENSA

Dep. 1

036286-3

Fs. 1

Confeccionado el 31 MAYO 1974

V A R I O S

FOTO

Apellidos CAVALHERO BALLETA

Nombres Alba E.

Fecha de Nacimiento

Lugar de Nacimiento

Est. Civil

Cred. Cívica Céd. Identidad

Otros Documentos

Ocupación Maestra(1)

Padre

Madre

Domicilio Ciudad

Otros datos

Imp. CHIESA Hnos. Ltda. 10.000 - 12 - 73

FICHA COMPLEMENTARIA

Fs. 2

DOCUMENTO		036286 ANTECEDENTES
Fecha	Origen	
9-IV-73	Doc. 647	-Figura en una lista de Trabajadores de la Enseñanza Industrial y Agraria donde se hace un llamamiento a incorporarse al Frente Amplio.- (UU) Evaluación F-2.
22.10.74	Doc. 2734 (Ev. B-2)	- Figura en una nómina de adherentes al Frente Amplio del Comité de Trabajadores de la Enseñanza Industrialy Agraria.-(00)
	11941 / 82	-POSEE ANTECEDENTES EN EL CO.NA.E-
1/11/83	PAG. 1104	EVAL - A - 1.CCO) INDICA ( )( )( )

8-1

SERVICIO DE INTELIGENCIA
División I
(Seguridad)

MINISTERIO DE DEFENSA NACIONAL
SERVICIO DE INFORMACION DE DEFENSA
/F
[redacted] 036287875

Sección «A»
Act. Ant. Nac.
Ficha N. [redacted]

Nombres y Apellidos: CAVALEIRO Victoria Alba

Fecha de Nacimiento:

Lugar de Nacimiento:
(País - Ciudad o Localidad - etc.)

Cred. Civ.: Serie N.º Ced. Identidad:

Otros documentos:
(Pasaporte - Libreta Enrolam. - etc.)

Foto

Domicilio:
(Ciudad o Localidad) (Calle) (N.º) (Telef.)

Filiación
- Edad Aparente Color del Cutis
- Color del Cabello Estatura Aproximada
- Complexión Aspecto Social
- Señas particulares

[redacted]

Ficha confeccionada en MONTEVIDEO el 15 de Abril de 1963

ACTIVIDADES

(1) Laborales: Profesión Maestra Lugar de trabajo .....

Cargo ..... Antigüedad .....

Otras Actividades .....

.....

(2) Políticas: Ideología COMUNISTA Actuación .....

Antecedentes .....

Antecedentes familiares .....

(3) Sociales: Estado Civil ..... Religión ..... Figuración .....

Grado Instrucción ..... Lugares que frecuenta .....

(4) Económicas: Situación ..... Capital aprox. ..... Vehículo ..... marca y N.o

Otros datos .....

Datos Complementarios .....

Apreciación Personal Gral. .....

.....

.....

CAVALEIRO — FICHA COMPLEMENTARIA — Victoria Alba — B-3

Documento		Antecedentes
Fecha	Origen	03628
1)8.VI.962	El Popular	1)Se pronunció por un Frente de las Fuerzas Democráticas y anti-imperialistas sin exclusiones.
2)6.X.962	Marcha	2)Firmó manifiesto del Movimiento de Trabajadores de la Cultura (integrantes del FIDEL). Firmó Manifiesto de "Mil cien intelectuales del FIDEL".

MINISTERIO DE DEFENSA NACIONAL
SERVICIO DE INFORMACION DE DEFENSA
M / F
I.A. 01 13 - 3877
I.A. 01 13 - 3881

Profesor.Castrista.Antecedente: Firmante remitido Anti-imperialista y Solidaridad con Cuba.Informe del diario " El Popular "8-VI-962.-------

11-XI-66	B-75 D-630	Figura en un llamamiento a apoyar " al Frente Izquierda de Liberacion ", y a votar a sus listas en las elecciones correspondientes al año en curso,llamamiento este que es formulado por los trabajadores de la cultura de dicho Frente.--------
14.11.80	Doc.1564	-Indica lo mismo que Documento: "El Popular" 08.06.962.- (SF).-

Ficha confeccionada el 2/8/74.-

MINISTERIO DE DEFENSA NACIONAL
S. I. D.

036288-9

Dep. PE Sec. 1
Sub - Secc. A/N
Ficha Nro. ..... Confec. .....

CAVALLI DAVERIO — Alberto Gerardo
Apellidos — Nombres

DOCUMENTOS: C/C. ..... Serie ..... Nro. ..... C/I. ..... Nro. ..... Dpto .....

OTROS DOC. ..... Pasaporte ..... Lib. Enrol. ..... etc.

NACIMIENTO: 22/9/50 (Fecha) — Uruguay (Lugar)

DOMICILIO: Corrientes 4118 Cap. (Calle / Nro.) — Rep.Argentina (Teléf. / Ciudad o Localidad)

PROFESION U OCUPACION: Empleado

LUGAR: BAZAR "Las mil fantasías" Bte.Mitre y Pueyrredón — CARGO: .....

IDEOLOGIA POLITICA: ..... CLASIFICACION: .....

DATOS COMPLEMENTARIOS: Soltero.- (Est. Civil) — (Cónyuge) — (Hijos)

Hijo de Alberto y Orquídea
Otros familiares

F 2

Fecha	Documentos	036280 ANTECEDENTES A REGISTRAR
8/6/74	1396	Figura en una nómina de detenidos en el procedimiento realizado en la calle Méjico 2936 el 2/6/74 en la ciudad de Bs.As.Radicado-Ingresó el 25/9/73 Fue puesto en libertad el 12/6/74.-(VV)Evol.^{A}-2.

JUNTA DE COMANDANTES EN JEFE

S. I. D.

036289-7

Dep. I G Secc. I B-1

Sub Sec. A/B

Ficha Nº ____ Confec. 13.4.82

CAVALEIRO ..... DANIEL .....

Apellidos Nombres

DOCUMENTOS: C/C ..... C/I. .....

Serie Nº Nº Dpto.

OTROS DOC. .....

Pasaporte Lib. Enrol. etc.

NACIMIENTO: .....

Fecha Lugar

DOMICILIO: .....

Calle Nº Teléf. Ciudad o Localidad

PROFESION U OCUPACION: Empleado

Refrescos del Norte S.A.(COCA-COLA)

LUGAR: (Salto) CARGO: .....

IDEOLOGIA POLITICA: ..... CLASIFICACION: .....

DATOS COMPLEMENTARIOS: .....

Est. Civil Cónyuge Hijos

.....

Otros familiares

[redacted]

Fecha	Documentos	036289 ANTECEDENTES A REGISTRAR	p.2
1.4.82	D.13425	Empleado de la nueva planta embotelladora de Refrescos del Norte S.A. (COCA-COLA), en la cual comenzaron las afiliaciones de personal que pasan a engrosar el Sindicato de Obreros y Empleados de RENORSA, realiando el causante junto a otros empleados los trámites de dicha afiliación, como así también maneja la masa obrera de la empresa. Se estima que junto a José HENDERSON, Hector VIERA, Ricardo MENDOZA, y Alberto Roldán estaría realizando trabajos particulares, cuando tendrían que cumplir con el mantenimiento de la empresa. Cabe destacar que la invitación de afiliación estuvo a cargo de la Comisión Directiva del Sindicato que funciona en la ciudad de Paysandú, y quienes realizan las mismas se estima estarían demostrando una inclinada tendencia a la izquierda. EVAL:B-1. (VM)	

Fs. 1

SERVICIO DE INTELIGENCIA
División I
(Seguridad)

MINISTERIO DE DEFENSA NACIONAL
SERVICIO DE INFORMACIÓN DE DEFENSA
M / F
I. 1.036290 - 5

Sección «A»
Act. Ant. Nac.
Ficha N.º [redacted]

Nombres y Apellidos: CAVALHEIRO Orestes

Fecha de Nacimiento: .....

Lugar de Nacimiento: .....
(País - Ciudad o Localidad - etc.)

Cred. Civ.: Serie ..... N.º ..... Ced. Identidad: .....

Otros documentos: .....
(Pasaporte - Libreta Enrolam. - etc.)

[redacted]
A/N
Sexo

Domicilio: .....
(Ciudad o Localidad) (Calle) (N.º) (Telef.)

Filiación
- Edad Aparente ..... Color del Cutis .....
- Color del Cabello ..... Estatura Aproximada .....
- Complexión ..... Aspecto Social .....
- Señas particulares .....
- [redacted]

Ficha confeccionada en Montevideo el 21 de octubre de 1963.-

036290 Fs. 2

ACTIVIDADES

(1) Laborales: Profesión Odontólogo Lugar de trabajo .....

Cargo ..... Antigüedad .....

Otras Actividades .....

(2) Políticas: Ideología Castrista Unión Popular Actuación .....

Antecedentes .....

Antecedentes familiares .....

(3) Sociales: Estado Civil ..... Religión ..... Figuración .....

Grado Instrucción ..... Lugares que frecuenta .....

(4) Económicas: Situación ..... Capital aprox. ..... Vehículo ..... marca y N.o

Otros datos .....

Datos Complementarios .....

Apreciación Personal Gral. .....

CAVALHEIRO — FICHA COMPLEMENTARIA — Orestes — Fs 3

036290

Documento Fecha	Documento Origen	Antecedentes
4-VI-962	Inf.Div.I.Seg.	Firmante de una declaración de profesionales Universitarios ante la situación cubana.
23.XI.962	Marcha	Firmante de un manifiesto de la Unión Popular.
1962	Lista 4190 U.P.	-1er.Titular a la Junta Dptal.de Tacuarembó.-
Año 1966	Lista 90	-Figura como 15° Titular al Consejo Nal. de Gobierno en las listas del Partido Socialista, en las Elecciones Nacionales del corriente año.
Año 1966	Listas 3005 SOCIALISTAS.-	-Figura como 22o.Titular a la Cámara de Senadores en las listas del "PARTIDO SOCIALISTA" en las Elecciones Nacionales del cte. año.-
27-XI-1966	Lista 90 P.S.	-2°Titular al Concejo Departamental y 35° Titular a la Junta Departamental de Tacuarembó.-
19/8/72	Lista 90 de SORIANO	-Candidato en el 21 lugar Suplente a la Cámara de Senadores en las elecciones de 1971 por el Depto. de Soriano (Período 1972-1977) (R).-
21/7/72	Lista 90 de SAN JOSE	-Candidato en el21.lugar a la Cámara de Senadores por el Depto. de San Jose en las listas 90-190,del Partido Socialista,en las elecciones de 1971. "PP".-
23/8/72	Lista 90 de COLONIA	-Candidato en el 21 lugar Suplente a la Cámara de Senadores por el Depto. de Colonia en las elecciones de 1971. "PP".-

FICHA COMPLEMENTARIA Fs. 4

Documento		036290 Antecedentes
Fecha	Origen	
Nov. 1971. Lista 90 Dptos. Artigas. Salto, Paysandu, Flores, Florida, R. Negro, Lavalleja, C. Largo, Montevideo, Tacuarembó, Durazno, Rocha, Maldonado.		Figura como 21º Suplente a la Camara de Senadores por el PS. en las Elecciones Nacionales de 1971. (R).
13.8.77	Doc. 0834	Año 1962-Firmante de un manifiesto de Profesionales Universitarios ante la situación Cubana. Eval. A-2 (BB).-

1/11/83

11941 / 82
PAG. 1105

-POSEE ANTECEDENTES EN EL CONAE-
EVAL - A - 1.C(D) INDICA ( ) ( ) ( )

FS-1

MINISTERIO DE DEFENSA NACIONAL
S. I. D.

036291-3

Dep. I Secc. I
Sub - Secc. A/N
Ficha Nro. ____ Confec. 16-8-75

CAVALIERA (Apellidos) Lorenzo (Nombres)

DOCUMENTOS: C/C ____ (Serie / Nro.) C/I. ____ (Nro. / Dpto.)

OTROS DOC. ____ (Pasaporte / Lib. Enrol. / etc.)

NACIMIENTO: 58 años (1965) (Fecha) Italia (Lugar)

DOMICILIO: Celiar 3283 (Calle / Nro. / Teléf.) Montevideo (1965). (Ciudad o Localidad)

PROFESION U OCUPACION: Sereno

LUGAR: Estación de Servicio de CASTRO E IRIART.- CARGO: ____

IDEOLOGIA POLITICA: COMUNISTA.- CLASIFICACION: ____

DATOS COMPLEMENTARIOS: ____ (Est. Civil / [redacted] / Conynge / Hijos)

____ (Otros familiares)

036291

Fecha	Documentos	ANTECEDENTES A REGISTRAR
21-4-75	Doc.656	-Afiliado al Partido Comunista el 18.09.65 con el No.23432.- (Microfilm incautado a RODNEY ARISMENDI).-EVAL.# B - 2.- (U).-

FB3

S. I. D.
Dpto. I. 030291

Apellidos CAVALIERA

Nombres Lorenzo

Documentos: Serepo Est.de Servicio

Afil. al PC. No. 23432
Ant. Secc: A B C D E G V

[X] [ ] [ ] [ ] [ ] [ ] [ ]

Secreto

036291 ANTECEDENTES

B4

Afil.P.Com.-Doc.656/75 (Microfilm).-(U)

Ital. 58 18.9.65.

Celiar 3283 - MDEO.-

~~Sereno Est. Servicio CASTRO E. IRIART~~

A/N

31.05.82 Fs. 1

JUNTA DE COMANDANTES EN JEFE

S. I. D.

036292 -1

DEP. I SECC. I

SUB SECC. A/N

FICHA Nº ..... CONFEC. .....

CAVALLIERI CONNALI — Apellidos

Francisco Hugo — Nombres

DOCUMENTOS: C/C Nº M.H.B.17222 Dpto. C/I. 104.122 Serie Nº

OTROS DOC. ..... Pasaporte Li. Enrol etc.

NACIMIENTO: ..... Fecha Lugar

DOMICILIO: ..... Calle Nº Teléf. Ciudad o Localidad

PROFESION U OCUPACION: Profesor de Dibujo, Gráficos, Caligrafía y Matemática

LUGAR: Centro Docente (CARMELO) CARGO: .....

IDEOLOGIA POLITICA: ..... CLASIFICACION: .....

DATOS COMPLEMENTARIOS: ..... Est. Civil Cónyuge Hijos

..... Otros familiares

[redacted]

036292

F5.2

FECHA	DOCUMENTOS	ANTECEDENTES A REGISTRAR
25.05.82	D. 15210/ 38	Funcionario del CONAE que fue sumariado en aplicación del procedimiento disciplinario previsto en la Ordenanza No. 17. REDISCRIMADO por R. I. No. 4/112/78, de 6/2/78.- Evaluación: A-1. Indica ( ) ( ) ( ) ( ) (VL)

11941 / 82
PAG. 1104

- POSEE ANTECEDENTES EN EL CONAE -
EVAL - A - 1. CCO) INDICA ( ) ( ) ( )

Imp. Nacional 1933/79

SERVICIO DE INTELIGENCIA

División I

(Seguridad)

MINISTERIO DE DEFENSA NACIONAL M/F
SERVICIO DE INFORMACIONES DE DEFENSA
[redacted] 036293-9

Sección -G- PS-1

Gremios [redacted] **Ficha N.:** .....

Nombres y Apellidos: CAVALIERI Gregorio

Fecha y Lugar Nac.: .....

Cred. Civ.: Serie ..... **N.°** ..... **Ced. Identidad:** .....

Otros documentos: .....
(Pasaporte - Libreta Enrolam. - etc.)

Domicilio: .....
(Ciudad o Localidad) (Calle) (N.°) (Telef.)

Profesión: .....

Foto

Cargo y Lugar: .....

Ideol. Política: ..... **Actuación:** .....

Datos Complementarios: .....

Apreciación General: .....

.....

.....

Ficha confeccionada: 1/6/65 [redacted]

FICHA COMPLEMENTARIA

B-2

Documento		036293 Antecedentes
Fecha	Origen	
		Dirigente de la Sociedad de Resistencia de Obreros del Gas.-

Fs. 1

MINISTERIO DE DEFENSA NACIONAL
S. I. D.

14 JUL. 1976

036294-7

Dep. I Secc. I
Sub - Secc. G
Ficha Nro. ____ Confec. ____

CAVALIERI (Apellidos) Hugo (Nombres)

DOCUMENTOS: C/C ..... (Serie / Nro.) C/I. ..... (Nro. / Dpto.)

OTROS DOC. ..... (Pasaporte / Lib. Enrol. / etc.)

NACIMIENTO: ..... (Fecha / Lugar)

DOMICILIO: ..... (Calle / Nro. / Teléf.) Dpto. COLONIA (Ciudad o Localidad)

PROFESION U OCUPACION: Arquitecto

LUGAR: ..... CARGO: .....

IDEOLOGIA POLITICA: Comunista - M.L.N. CLASIFICACION: muy activo

DATOS COMPLEMENTARIOS: ..... (Est. Civil / Conyuge / Hijos)

[redacted]

Otros familiares

036294 B2 Fs. 2

Fecha	Documentos	ANTECEDENTES A REGISTRAR
3.X.74	D. 2487	Integró el Comité de Homenaje efectuado a Ramón J. DE LEON LLECER, con motivo de su designación de Director de la Escuela de Reparaciones y Construccioens Navales y Anexos.- Comunista, gran activista, sindicado por declaraciones de un sedicioso, responsable de un grupo como principal del M.L.N. en CARMELO.- Evalaación A-1.-(I).-

11/11/83

11941 / 82
PAG. 1105

- POSEE ANTECEDENTES EN EL C.O.N.A.E -
EVAL - A - 1.C.D) INDICA ( ) ( ) ( )

SERVICIO DE INTELIGENCIA
División I
(Seguridad)

MINISTERIO DE DEFENSA NACIONAL
SERVICIO DE INFORMACION DE DEFENSA
M/F

[redacted]

Sección A. B3
Act. Ant. Nac.
Ficha N.º ~~8863~~ 036294

Nombres y Apellidos: CAVALIERI, Hugo.-

Fecha de Nacimiento: .....

Lugar de Nacimiento: .....
(País - Ciudad o Localidad - etc.)

Foto

PE

Cred. Civ.: Serie ..... N.º ..... Ced. Identidad: .....

Otros documentos: .....
(Pasaporte - Libreta Enrolam. - etc.)

Domicilio: .....
(Ciudad o Localidad) (Calle) (N.º) (relef.)

Filiación

Edad Aparente ..... Color del Cutis .....

Color del Cabello ..... Estatura Aproximada .....

Complexión ..... Aspecto Social .....

Señas particulares .....

.....

Ficha confeccionada en Montevideo, el 8 de mayo de 1962.-

036294

B-4

ACTIVIDADES

(1) Laborales: Profesión Arquitecto.- Lugar de trabajo .....

Cargo ..... Antigüedad .....

Otras Actividades .....

(2) Políticas: Ideología Castrista.- Actuación .....

Antecedentes Firmante declaración profesionales universitarios apoyo a Cuba.-

Antecedentes familiares .....

(3) Sociales: Estado Civil ..... Religión ..... Figuración .....

Grado Instrucción ..... Lugares que frecuenta .....

(4) Económicas: Situación ..... Capital aprox. ..... Vehículo ..... marca y N.o

Otros datos Informe de la Div. I.- Seguridad.-

Datos Complementarios .....

Apreciación Personal Gral. .....

CAVALIERE Hugo

R.5

FECHA	DOCUMENTOS	036294 ANTECEDENTES A REGISTRAR
23/9/74	2363.-	- Estuvo presente en un homenaje realizado el día 10/8/74 al Profesor RAMON JESUS DE LEON LLACER, con motivo de su designación como Director de la Escuela de Reparaciones y Construcciones Navales y Anexos de la Ciudad de Carmelo. El referido homenaje fué organizado por elementos izquierdistas activos y simpatizantes de la sedición. Dirigente comunista, señalado por un sedicioso detenido como el principal dirigente de la sedición en CARMELO. Eva-B-1.(Y).
20/7/77	D.0717	-29.7.960 "MARCHA": Firmante de un manifiesto de apoyo a la Revolución Cubana. (MM).-
13.8.77	Doc. 0834	Año 1962-Firmante de un manifiesto de Profesionales Universitarios ante la situación Cubana. Eval. A-2 (BB).-

SERVICIO DE INFORMACION DE DEFENSA

036295-4

B1

Dep. 1

Confeccionado el 18/VI/970

VARIOS

FOTO

Apellidos CAVALIERI RODRIGUEZ

Nombres Jorge Luis

Fecha de Nacimienlo 1935

Lugar de Nacimiento Uruguay

Est. Civil

Cred. Cívica Ced. Identidad

Otros Documentos

Ocupación Empleado Bancario.Banco (Americano Israelí)

Padre

Madre

Domicilio La Gaceta 1388 Ciudad

Otros datos

Fs 2

FICHA COMPLEMENTARIA

DOCUMENTO		036295 ANTECEDENTES
Fecha	Origen	
25/VII/968	33/32	-Internado en el Grupo de Artillería N°.5, previa detención por violación del decreto de Medidas Prontas de Seguridad.-
28/VII/968	33/36	-Fue retirado de la Unidad, por parte de la Jefatura de Policía.-

B.1

MINISTERIO DE DEFENSA NACIONAL 036296-2
S. I. D.

Dep. I Secc. I
Sub - Secc. A/N
Ficha Nro. ____ Confec. 16-8-75

CAVALIERI (Apellidos) Luis Alfredo (Nombres)

DOCUMENTOS: C/C BBB 25891 (Serie / Nro.) C/I. ____ (Nro. / Dpto.)

OTROS DOC. ____ (Pasaporte / Lib. Enrol. / etc.)

NACIMIENTO: 24 años (1960) (Fecha) R.O.U. (Lugar)

DOMICILIO: Francisco Miranda 445 (Calle / Nro.) ____ (Teléf.) Montevideo (1960).- (Ciudad o Localidad)

PROFESION U OCUPACION: Obrero de la construcción - Afiliado al SUNCA.-

LUGAR: ____ CARGO: ____

IDEOLOGIA POLITICA: COMUNISTA CLASIFICACION: ____

DATOS COMPLEMENTARIOS: ____
Est. Civil [redacted] Conyuge Hijos

Otros familiares

036296

B-2

Fecha	Documento	ANTECEDENTES A REGISTRAR
21-4-75	Doc.656	-Afiliado al Partido Comunista el 21.04.60 con el No.11282.- (Microfilm incautado a RODNEY ARISMENDI).-EVAL.: B - 2.- (U).-

SERVICIO DE INFORMACION
DE DEFENSA 036297-0 Confeccionado el 27.9.73

Dep. 1

V A R I O S

F O T O

Apellidos CAVALLARO

Nombres Guillermo

Fecha de Nacimiento

Lugar de Nacimiento

Est. Civil

Cred. Cívica Céd. Identidad

Otros Documentos

Ocupación

Padre

Madre

Domicilio Ciudad

Otros datos

FICHA COMPLEMENTARIA

f-2

DOCUMENTO		036297 ANTECEDENTES
FECHA	ORIGEN	
11.10.72	Doc. 3440	Importa desde Argentina 1 pistola Ballester Molina para uso personal.--qq--.

B-1

SERVICIO DE INFORMACION DE DEFENSA

036298-8

Dep. 1

Confeccionado el 13 de abril de 1971.-

VARIOS

FOTO

Apellidos CAVALLERI

Nombres Wáshington Ramón

Fecha de Nacimiento

Lugar de Nacimiento

Est. Civil

Cred. Cívica Ced Identidad

Otros Documentos

Ocupación Sección teléfonos de UTE.-Central Colón.-

Padre

Madre

Domicilio Ciudad

Otros datos

FICHA COMPLEMENTARIA

DOCUMENTO		ANTECEDENTES
Fecha	Origen	036298
4/VII/969	67-D-3-	-Detenido por violación de las Medidas Prontas de Seguridad(Decreto del Poder Ejecutivo del 24/VI/69) Posteriormente fue puesto en libertad.-

JUNTA DE COMANDANTES EN JEFE
S. I. D.

"VARIOS"
036299-6

Ff. 2

Dep. I Secc. I
Sub. Secc. A/N
Ficha N.º ..... Confec. 23.11.82

CAVALLERO DUCATELLI (1) Mario Walter
Apellidos Nombres

DOCUMENTOS: C/C MAA 20252 (2) C/I. 14.243 (3)
Serie N.º N.º Dpto.

OTROS DOC.
Pasaporte Lib. Enrol. etc.

NACIMIENTO: 05.02.931 (4) Mercedes (5)
Fecha Lugar

DOMICILIO: Florencio Sánchez 845 (6) Mercedes (7)
Calle N.º Teléf. Ciudad o Localidad

PROFESION U OCUPACION: Comerciante (8)

LUGAR: CARGO:

IDEOLOGIA POLITICA: CLASIFICACION:

DATOS COMPLEMENTARIOS: Casado (9)
Est.Civil Cónyuge Hijos

Otros familiares

[redacted]

Fecha	Documentos	036299 ANTECEDENTES A REGISTRAR
20.9.82	D.19465 RE.19008	-18.9.80: Participó de una reunión del P. Nacional (Lista 51 6 y 504) realizada en la ciudad de Mercedes en la campaña previa al plebiscito Constitucional.- Eval.:B-2.-(D)(MB).-
13.9.82	19008	Figura en el 62 lugar de la lista MAF del Partido Nacional Agrupación PONCHO BLANCO Dpto. de SORIANO como candidato para integrar los Deliberantes Departamentales y Convenciones Nacionales en las Elecciones internas de los PP.PP. del 28 de Noviembre de 1982. (D/143) INDICO (1) en (P).-
15.10.82	———	Por Oficio Nº. 850/82 el S.I.D. comunica a la Corte Electoral, que de acuerdo a las disposiciones vigentes, no existen objeciones para que el causante integre la lista de referencia. (D/143)

P-1

SERVICIO DE INFORMACION DE DEFENSA

Dep. 1

VARIOS

Confeccionado el 13 de Setiembre de 1979

036300-9

FOTO

Apellidos CAVALIERO CARCIA

Nombres Roberto Reinaldo

Fecha de Nacimiento 22 años en 1979

Lugar de Nacimiento Oriental

Est. Civil Soltero

Cred. Cívica ..... Céd. Identidad .....

Otros Documentos .....

Ocupación Empleado

Padre .....

Madre .....

Domicilio Vargas Guillermet 2450 Ciudad .....

Otros datos: .....

F-2

FICHA COMPLEMENTARIA

DOCUMENTO		036300 ANTECEDENTES
Fecha	Origen	
31/05/79 P.D. de 6 a 6	Doc.0623 DNII	21/05/79:Etenido en su domicilio juntamente a otras personas al tenérse informes que lo sindicaban como consumidores de drogas. En el lugar no se encontró indicio alguno de drogas. Interrogado manifiesta que se habían reunido a escuchar música y como se les había hecho tarde, a sus compañeros, se habían quedado a pernoctar en el lugar. En cuanto al consumo de drogas manifiestan que lo único que alguna vez abrían hecho fué tomar "ROMILAR" con Grappa (Romilar, medicamento de venta libre).- (i).
31/05/79 P.D. de 6 a 6	Doc.0624 DNII	22/05/79:En el día de ayer fué puesto en libertad juntamente con las otras personas que habían resultado detenidas por disposición del Sr.J.Ido.de I.2o.T.. (i).
26.10.79 PD 6a6	1502	-En base a declaraciones formuladas por el menor Walter Gabriel PRELIASCO GALARDO,quién se estimulaba con cemento de contacto "NOVO PREN",el causante fue detenido. Al ser interrogado manifestó haber inhalado el cemento mencionado,pero que lo dejó de hacer desde unos 8 meses. El Sr.Juez Letrado de 4º turno dispuso que fuera puesto en libertad.(TT)
26/VI/981		MEMO.(A)Nº 1237/80 PARA EL SIFA.(P)

ACTA DE CIERRE DE MICROFILMACION

LUGAR DE LA MICROFILMACION (ORGANISMO): SERVICIO DE INFORMACION DE DEFENSA.-

FECHA DE FINALIZACION DE LA MICROFILMACION: 10 de Mayo de 1984.-

DENOMINACION DE LA DOCUMENTACION: FICHAS CORRESPONDIENTES AL FICHERO GENERAL.-

IDENTIFICACION DEL ULTIMO ORIGINAL MICROFILMADO: FICHA Nº.36300-2 (CAVALLERO GARCIA, Roberto Reinaldo).-

OPERARIO/S: Cbo.2da.Juan Torres y Sdo.1ra.Jorge Sarraute.-

REDUCCION DE IMAGEN: 29 X

SISTEMA EMPLEADO: STANDARD

ROLLO SIMULTANEO: NO

VISTO: Una vez comprobadas las características que contiene el último documento microfilmado en el cierre del acta, se da por finalizada la microfilmación , firmando para su constancia el funcionario responsable y la Dirección de la Oficina, como aval de la autenticidad de este rollo.-

El Encargado de la Sección Microfilmación

Sgto.lo. Juan C. Martínez

Jefe de la Sección Microfilmación

Mayor Pedro Barneix

IMAGE EVALUATION TEST TARGET (MT-1)

3 L/MM

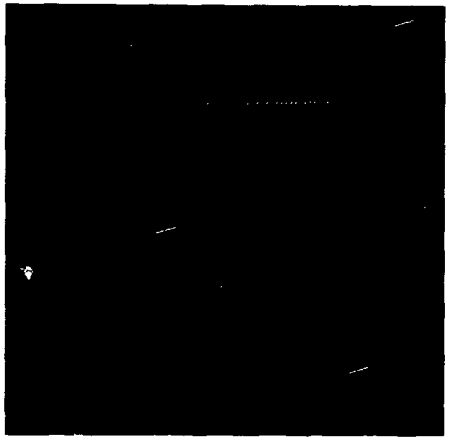

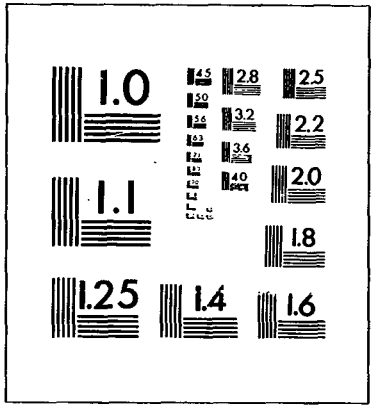

ABCDEFGHIJKLMNOPQRSTUVWXYZ
abcdefghijklmnopqrstuvwxyz
1234567890$¢£/%#½¼¾—=+×°@*
ABCDEFGHIJKLMNOPQRSTUVWXYZ1234567890
abcdefghijklmnopqrstuvwxyz$¢£/%#½¼¾—=+×°@*
ABCDEFGHIJKLMNOPQRSTUVWXYZ1234567890
abcdefghijklmnopqrstuvwxyz$¢£/%#½¼¾—=+×°@*

ABCDEFGHIJKLMNOPQRSTUVWXYZ
abcdefghijklmnopqrstuvwxyz
1234567890$¢£/%#½¼¾—=+×°@*
ABCDEFGHIJKLMNOPQRSTUVWXYZ1234567890
abcdefghijklmnopqrstuvwxyz$¢£/%#½¼¾—=+×°@*
ABCDEFGHIJKLMNOPQRSTUVWXYZ1234567890
abcdefghijklmnopqrstuvwxyz$¢£/%#½¼¾—=+×°@*

SHOULD MEASURE
.20" AT DESIRED REDUCTION

12x 16x 20x 24x 28x 30x
0

Photographic
Sciences
Corporation

23 WEST MAIN STREET
WEBSTER, N.Y. 14580
(716) 872-4503

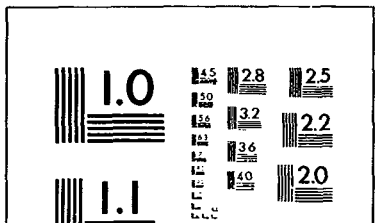

ABCDEFGHIJKLMNOPQRSTUVWXYZ
abcdefghijklmnopqrstuvwxyz
1234567890$¢£/%#½¼¾—=+×°@*
ABCDEFGHIJKLMNOPQRSTUVWXYZ1234567890

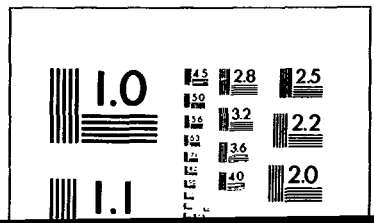

FIN

ROLLO

208